

一瞬の風になり叶えよ君の夢



報告書

第78回国民スポーツ大会冬季大会スキー競技会

やまがた雪未来 国スポ



2024.2.21<sub>水</sub> - 24<sub>土</sub> [会場地] 山形県山形市、上山市、最上町

[主催] 公益財団法人日本スポーツ協会・文部科学省・山形県・公益財団法人全日本スキー連盟・山形市・上山市・最上町



## 国民スポーツ大会マーク



昭和22年に国民体育大会のシンボルとして制定され、第2回大会から使用されることになりました。

30度右傾斜した赤色の火炎を直径10分の1の幅の紺青色の円帯で囲んであります。

## スポーツを行う者の心得 (日本スポーツ協会スポーツ憲章)抜粋)

- スポーツを愛し、楽しむために、自発的に行う。
- 競技規則はもとより、自ら属する団体の規則を尊重し、フェアプレーの精神を尊重する。
- 常に相手を尊重しつつ、自己の最善を尽くす。
- アンチ・ドーピングに関する規定を遵守する。

## テーマ やまがた雪未来 国スポ

雪が彩る冬の山形で、皆が温もりあふれるおもてなしの心を感じ、一人ひとりの思い出に残る大会となり、希望に満ちた明るい未来へつなげていきたいという想いを表しています。

## スローガン 一瞬の風になり叶えよ君の夢

山形の山々を駆け抜ける風のように、選手たちが存分に力を発揮してほしいという期待や、そこに集まる全ての人々の想いが一つとなり、皆の夢が叶えられる未来への願いを込めています。

## シンボルマーク



山形県を印象付ける山を大きく配置し、流れるようなスピード感とシュプールや風をイメージした曲線で冬季大会らしさを表現しました。中央に配した雪の結晶は、選手たちの輝きやそこに集う人々の一体感を表しています。

## 競技会開始宣言

山形県知事 吉村 美栄子

はじめに、元日に発生しました「能登半島地震」によりお亡くなりになられた方々に深く哀悼の意を表しますとともに、被害に遭われた方々に心からお見舞い申し上げます。

第78回国民スポーツ大会冬季大会スキー競技会に御参加の皆様、ようこそ山形県にお越しくださいました。県民をあげて心から歓迎申し上げます。

選手の皆様には、大会スローガン「一瞬の風になり 叶えよ君の夢」のもと、それぞれの郷土の栄えある代表として日頃の練習の成果を存分に発揮され、山形市・上山市・最上町のそれぞれの会場地で熱戦を繰り広げていただくよう祈念申し上げ、ここに、第78回国民スポーツ大会冬季大会スキー競技会「やまがた雪未来国スポ」の開始を宣言いたします。

## 日本スポーツ協会あいさつ

公益財団法人 日本スポーツ協会 会長 遠藤 利明

はじめに、本年1月1日に発生した「令和6年能登半島地震」によりお亡くなりになられた方々のご冥福をお祈り申し上げますとともに、被災された皆様に謹んでお見舞い申し上げます。また、被災された方々の御支援や復興に向けて御尽力されている多くの方々に心から感謝と敬意を表する次第です。

さて豊かな自然と、出羽三山をはじめとする精神文化や 歴史、美食・美酒などの魅力あふれるここ山形県において、第78回国民スポーツ大会冬季大会スキー競技会が開催されますことは、誠に喜ばしい限りです。また私にとりましても、地元での開催とあって尚更うれしい思いです。

昭和21年から始まり、数多くの歴史を紡いできた「国民体育大会」から名称を変更し、初めてとなる「国民スポーツ大会」は、新たなスポーツの未来へ向けて力強い一歩を踏み出す大会として開催いたします。

「一瞬の風になり 叶えよ君の夢」がスローガンの今大会では、山形の山々を駆け抜ける風のように、選手たちが存分に力を発揮してほしいという期待が込められています。

栄えある郷土の代表として参加される選手の皆さんのフェアプレー精神のもと、日頃鍛えた「力と技」を存分に発揮し、スポーツの価値を改めて感じてください。皆さんの活躍で、全国に元気と勇気を届けたいと切望いたします。

各都道府県からお越しの関係の皆様には、温泉やおいしいお酒・食べ物などぬくもりあふれる山形のおもてなしを存分に味わって下さい。

結びに、冬季大会の開催地選定が大変厳しい中、短期間の準備での開催をお引き受けくださいました山形県並びに山形市、上山市、最上町とりわけ、雪の少ない中で会場設営に御尽力いただきました多くの関係者の皆様、日本スポーツ振興センター並びにJKAをはじめご関係の方々のご理解とご尽力に対しまして心から感謝の意を表し、併せて大会の成功を祈念申し上げ、あいさつといたします。

# スポーツ庁あいさつ

スポーツ庁長官 室 伏 広 治

はじめに、「令和6年能登半島地震」によってお亡くなりになられた方々に、深く哀悼の意を表しますとともに、御遺族と被害に遭われた方々に心からのお見舞いを申し上げます。

また、被災者の救護と被災地の復興支援のためにご尽力されている方々に深く敬意を表します。

第78回国民スポーツ大会冬季大会スキー競技会が開催されるにあたり、一言御挨拶申し上げます。

選手の皆さん、栄えある郷土の代表として「やまがた雪未来国スポ」に出場されますこと、誠におめでとうございます。

これまで積み重ねてこられた練習の成果を遺憾なく発揮されるとともに、今大会から将来、世界の舞台へ羽ばたくアスリートが数多く輩出されることを期待しています。

併せて、山形県の多彩な魅力を体感するとともに、全国のトップアスリートや山形県の皆さんとの親睦を深め、友情と交流の輪を広げられ、思い出に残る大会となりますことを心から願っております。

「国民体育大会」は、今年から「国民スポーツ大会」に名称が変わりましたが、本大会のスローガンである「一瞬の風になり 叶えよ君の夢」のもと、全国から集う選手たちが、白銀に舞い、美しさ、速さ、強さを競い合うことで国民に夢と感動を与えるとともに、ウィンタースポーツの魅力在全国に発信し、スキー競技の更なる発展に寄与するものと確信しております。

結びに、大会開催にあたり御尽力いただきました地元山形県並びに山形市・上山市・最上町をはじめ関係の皆様方の御支援・御協力に対し、心から感謝の意を表しまして、挨拶といたします。

# 中央競技団体あいさつ

公益財団法人 全日本スキー連盟 会長 勝 木 紀 昭

はじめに、年始に起こった「令和6年能登半島地震」の被災地の皆様には謹んでお見舞い申し上げます。

第78回国民スポーツ大会冬季大会スキー競技会「やまがた雪未来国スポ」が、山形県山形市、上山市及び最上町を舞台に開催されますことを、心よりお祝い申し上げます。

今シーズン、東北地方におかれましては、過去に例を見ないほどの小雪となり、特にアルペンスキー競技は、開催の危機に直面致しましたが、開催地である最上町の皆さまをはじめとした本当に多くの方々の『熱い思い』により開催に漕ぎつけていただけました。トラックで大量の雪を運び込み不眠不休の作業があったと聞き及んでおります。また、明日もスキー場の小石を拾う作業を行うそうであります。改めて、ご尽力いただきました皆様に御礼申し上げます。

皆様からの支えに応え、全国から集まった選手が、「一瞬の風になり 叶えよ君の夢」という大会スローガンのもと、躍動感あふれる戦いを展開することを期待しております。

長くわが国のアスリートやスポーツ愛好家の目標や憧れであり続けた「国民体育大会」も、本大会から「国民スポーツ大会」へと名称を変えることになりました。新たな歴史のスタートを切るこの記念すべき大会において、参加される選手の皆様にもその歴史の一部を担っていただくこととなります。

また、山形県において冬季大会が開催されるのは2014年以来10年ぶりのこととなります。今大会の会場となる赤倉温泉スキー場、アリオンテック蔵王シャンツェ、上山・坊平高原クロスカントリー競技場は、県内有数の施設であり全日本的にも有名であります。国内外のトップレベルの大会を今まで開催されてきました。

その様な全国トップレベルの舞台上、各地の予選会を勝ち抜いてきた選手の皆さんが、郷土の代表として日頃鍛えた力と技を十分に発揮し、全国の皆さんに夢と希望、そして感動を与える熱い戦いを展開してくれることを期待しております。また、我が国最大の国民スポーツの祭典に参加された皆さんが、スキーを通してお互いの親睦と友情を深め、素晴らしい思い出を作られることを願っております。

終わりになりますが、本大会の開催にあたり、多大なるご尽力を賜りました山形県山形市、上山市及び最上町、そして公益財団法人日本スポーツ協会をはじめとする関係団体、大会関係者の皆さんに敬意と感謝を申し上げ、併せて本大会の成功を祈念し、ごあいさつとさせていただきます。

## 歓迎のことば

山形県議会 議長 森 田 廣

歓迎のあいさつに先立ち、元日に発生しました「令和6年能登半島地震」により犠牲になられた方々に深く哀悼の意を表しますとともに、御遺族と被害に遭われた方々に心から御見舞い申し上げます。

華やかに賑々しくオープニングセレモニーが開かれました第78回国民スポーツ大会冬季大会スキー競技会「やまがた雪未来国スポ」が、全国各地から多くの選手並びに役員の皆様をお迎えして、ここ山形県において盛大に開催されますことは、私ども山形県民にとりまして、誠に光栄であり、このうえない喜びであります。山形県議会を代表いたしまして、県民とともに心から歓迎を申し上げます。

「一瞬の風になり 叶えよ君の夢」をスローガンに開催されます本大会は、本県にとりまして10年振りに開催されるスキー競技会であり、県民が待ち望んでいた大会であります。

選手の皆様には、日ごろの練習で培われた力と技を存分に発揮されますとともに、競技を通じて得られた友情と交流の輪が広がり、思い出深く、心に残る素晴らしい大会となりますようお願いいたしております。

また、御来県いただきました皆様におかれましては、ぜひこの機会に、山形県の雄大な自然や豊富な温泉、全国トップブランドの牛肉をはじめ、自慢のおいしい食材を使った美食などを十分に堪能されとともに、人情味あふれる県民との交流を通じて、山形らしい温かなおもてなしや山形の魅力に触れていただければ幸いに存じます。

結びに、本大会の開催と運営にあたり、暖冬による雪不足が心配されたなかで多大な御尽力を賜りました関係者並びに地元の皆様に深く感謝を申し上げますとともに、本大会の御成功と選手の皆様の御健闘を心から祈念いたしまして、歓迎のことばといたします。

## 歓迎のことば

山形市長 佐 藤 孝 弘

このたびの「能登半島地震」におきまして、亡くなられた方々の御冥福をお祈り申し上げますとともに、被災された皆様に心よりお見舞い申し上げます。今、山形県からも様々な形で応援をさせていただいております。これから長きにわたる復旧復興に向けまして、しっかりと寄り添わせていただきたいと思いますと考えております。

「一瞬の風になり 叶えよ君の夢」のスローガンのもと、第78回国民スポーツ大会冬季大会スキー競技会「やまがた雪未来国スポ」が、盛大に開催されますことは誠に喜ばしく、厳しい予選を勝ち抜かれ、全国各地からお越しいただきました選手並びに関係者の皆様の心より歓迎申し上げます。

ジャンプ競技の会場となる山形市の「アリオンテック蔵王シャンツェ」は、FIS女子スキージャンプワールドカップ蔵王大会や、サマースキージャンプ山形蔵王大会を開催しており、国内外のトップ選手から参戦いただいているほか、大会運営においても高い評価を受けております。また、今大会に向けては陸上自衛隊の皆様から御協力いただき万全の会場準備を行うとともに、選手の皆様がより安全により早く移動できるようスロープカーの改修工事を行うなど、アスリートファーストの大会運営に取り組んでおります。

選手の皆様には、郷土の期待と誇りを胸に、日ごろ鍛え抜かれた技と力を存分に発揮され、熱い戦いを繰り広げられますとともに、本大会を通して、選手同士はもとより、多くの市民の皆様とふれあい、交流を深められますことをご期待申し上げます。

さて、皆様をお迎えする山形市は、会場となります蔵王温泉をはじめ、俳聖松尾芭蕉が「閑さや岩にしみ入る蝉の声」を詠んだ山寺などの観光地を有し、まるやかで甘みのある「山形牛」や、香り高い「そば」、郷土料理である「芋煮」などの食文化に恵まれた街です。また、「ラーメン消費額日本一のまち」として山形市が全国ニュースに登場したのをご覧になられた方もいらっしゃるかと思います。

ぜひ皆様には、競技の後に山形の食を楽しんでいただきたいと思います。そして、これから何度でも山形県にお越しいただければ幸いです。

結びに、本大会の開催にあたり、ご尽力をいただきました公益財団法人日本スポーツ協会、公益財団法人全日本スキー連盟、山形県ほか関係各位に対し、深く感謝を申し上げますとともに、本大会のご成功と各選手のご健闘をお祈り申し上げ、挨拶といたします。

# 中央競技団体あいさつ

公益財団法人 全日本スキー連盟 会長 勝 木 紀 昭

第78回国民スポーツ大会冬季大会スキー競技会は、本日無事に表彰式を迎える運びとなりました。本大会において総合優勝を果たされた北海道選手団の皆様、そして個人の特に優秀な成績をあげた皆様には、日ごろのたゆまぬ努力が結果と心よりお喜び申し上げます。

「国民体育大会」から「国民スポーツ大会」へと名称が変わり、新たな歴史のスタートとなった本大会は、出場したすべての選手の皆様にとってすばらしい大会となったと同時に、多くの応援サポーターの皆様、そして大会開催にかかわった皆様にとって心に残る大会になったと確信しております。

このようなすばらしい大会が無事終了できたことを喜ぶとともに、今後もこのような大会を数多く開催できるよう、中央競技団体として誠心誠意努力していきたいと考えております。

最後にこの大会を成功に導いていただいた公益財団法人日本スポーツ協会、文部科学省、山形県山形市、上山市、最上町、そして多くの大会関係者の皆様の御努力・御尽力に深甚なる敬意を表すとともに、心から感謝を申し上げます。

来年のこの大会は、秋田県での開催となります。今大会同様、熱い戦いが繰り広げられることを期待し、あわせて皆様のさらなる御盛栄を祈念して、中央競技団体としてのあいさつとさせていただきます。ありがとうございました。

# 会場地あいさつ

上山市長 山 本 幸 靖

今大会において素晴らしい成績を収められた選手団の皆さん、おめでとうございます。皆様の日々の練習の成果が遺憾なく発揮された結果だと思えます。心から敬意とお祝いを申し上げます。

記録的な暖冬により雪が降らない日が続き、大会の開催が心配されましたが、大会関係者の御尽力により無事に開催することができました。日本スポーツ協会、全日本スキー連盟をはじめ、大会の企画運営およびコース整備などに御尽力いただきました関係者の皆様に、心から御礼を申し上げます。本当にありがとうございました。

さて、今大会は国民スポーツ大会に名称が変わり初めての開催でした。山形市、上山市、最上町各会場で素晴らしい熱戦が繰り広げられました。

選手の華麗なテクニックや躍動感あふれる動き、手に汗握るレース展開など本当に全国からお越しの観客の皆さんを魅了しました。

そして、競技が終わったあとには、山形が誇る美食、美酒、温泉などを堪能され、選手団や関係者の皆様の交流もより一層深まったことと思えます。

本日2月24日はクロスカントリーの日だそうです。これに因み、少しだけクロスカントリーの宣伝をさせていただきます。上山市坊平高原にありますアスリートヴィレッジはスポーツ庁からナショナルトレーニングセンターの高地トレーニング強化拠点施設に指定をいただいております。一年を通して、夏も冬もさまざまな世界のトップアスリートが合宿に訪れております。先般の冬季北京オリンピックや世界大会に数多く出場された選手にも利用いただいております。

今回の国スポをきっかけに、今後多くの選手の方々が当施設を訪れトレーニングに励んでいただければと思います。

山形は冬のみならず四季に素晴らしいものがたくさんあります。この春から山形県全域をあげて、観光キャンペーンを実施します。また違った季節にお越し頂いて、山形のすばらしさに触れていただければと思います。

結びになりますが、国民スポーツ大会の御発展と皆さまの益々の御発展、御活躍を心から祈念を申し上げます。会場地の代表あいさつといたします。

それではまた、山形でお会いしましょう。

## 競技会終了宣言

山形県副知事 平 山 雅 之

全国からお集まりいただきました選手・役員の皆様、4日間にわたる大会、大変お疲れさまでした。「一瞬の風になり 叶えよ君の夢」のスローガンのもと、それぞれの郷土の代表として選手の皆様が繰り広げられた熱戦は、大きな感動を呼びました。

また、全国から御参加の皆様との交流は、我々山形県民にとってかけがいのない大きな財産となりました。おかげさまをもちまして、本日滞りなく全日程を終了することができました。

今大会の開催にあたり、準備・運営に御尽力いただきました役員並びに関係者の皆様に、心から感謝申し上げます。そして、選手の皆様の今後ますますの御健勝、御活躍を祈念いたしまして、ここに第78回国民スポーツ大会冬季大会スキー競技会「やまがた雪未来国スポ」の終了を宣言いたします。

# 開始式





# 開始式 歓迎アトラクション



# ジャイアントスラローム



# クロスカントリー



# スペシャルジャンプ コンバインド

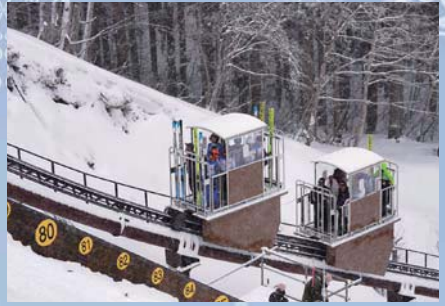

# 表彰式



# 雪未来ひろば

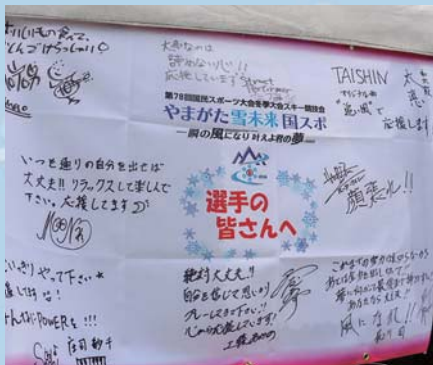

# 大会への協力

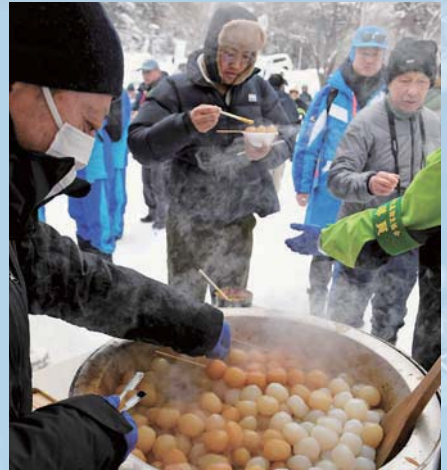

# 広報活動・スナップ① (協賛車両等、花笠まつり、カウントダウンボード)





# 広報活動・スナップ②



## 最上町赤倉温泉スキー場 雪の状況と開催までの経緯



①ダンプで雪を運び入れ、ショベルで均す。



②ピステンでコース上に押し上げる。



③ホイールローダーでコースを迂回し運ぶ。



④手作業で整備し、小石等取り除く。

### 【開催までの経緯】

1月上旬：記録的な暖冬、雪不足で開催が危ぶまれる。

県、最上町、関係機関と協議を進める。

2月上旬：雪入れ開始

2月6日：第2回組織委員会  
雪入りの状況等について経過報告。

2月中旬：気温が高い状況が続き、積雪減少、懸命の雪入れが続く。

2月16日：スタート位置変更によるコース短縮決定。

2月19日：第3回組織委員会  
上記について正式決定。

2月20日：主催者連絡会議  
全種目予定通り実施することを最終確認。

2月21～24日：競技会開催。



⑤ジャイアントスラローム競技開始当日（2月22日）の様子  
▶大会開始式当日（2月21日）約1ヶ月ぶりにまとまった降雪があり、大会期間中は白銀の世界の中で熱戦が繰り広げられた。

# 成果品①



横断幕



のぼり



公式ポスター

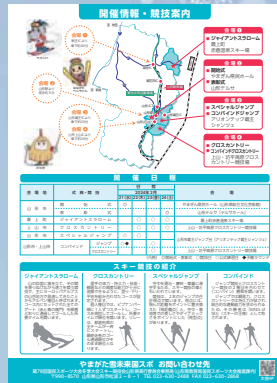

大会チラシ



競技会プログラム



観戦ガイドブック



大会参加記念品  
(ネックウォーマー)



開始式来場記念品  
(チャーム付きボールペン)



トートバッグ



ポケットティッシュ



クリアファイル



マスク



ウェットティッシュ

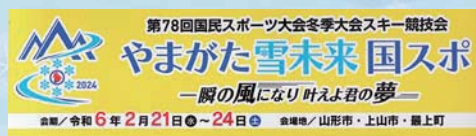

マグネットシート

第78回国民スポーツ大会冬季大会スキー競技会  
やまがた雪未来国スポ  
—瞬の風になり叶えよ君の夢—

山形市 実施種目  
スルディックコンバインド(ジャンプ)  
会場/アリオンテック蔵王シャント  
2月23日



懸垂幕

# 成果品②



表彰状 (金山杉寄木細工)



賞状 (深山和紙)  
賞状ケース (金山杉寄木細工)



副賞 (銀山上の焔焼)

**規制エリア**

開催地：表彰会場 (山形市山形駅西口)

S1：一般観覧エリア S3：観覧エリア  
S2：出場者エリア S4：出場者控室エリア

(ジャイアントスラローム競技会場 (最上町寄木通))

GS1：競技コース GS7：競技本部2F  
GS2：スタートハウス GS8：プレスセンター  
GS3：マテリアルポイント GS9：メイクアップエリア  
GS4：ジュリー室 GS10：モガシバハウス2F  
GS5：ゴール付近控室 GS11：ジャッジング  
GS6：観戦本部1F

(クロスカントリー競技会場 (上山町寄木通))

CC1：競技本部1F CC6：アップコース  
CC2：競技本部2F CC7：観戦エリア  
CC3：競技本部2F控室 CC8：スタートハウス  
CC4：競技コース CC9：ジュリー室  
CC5：競技コース (応援通路)

(ジャンプ競技会場 (山形市鷹王通))

JP1：選手エリア JP7：競技役員エリア  
JP2：コーチエリア JP8：プレスセンター  
JP3：ジャッジハウス JP9：フォトエリア  
JP4：スタートエリア JP10：観戦室  
JP5：スロープウェイ JP11：表彰室  
JP6：オフィシャルエリア JP12：一般観覧エリア

※式典会場及び各競技会場では、このADカードを所持義務がございます。

78回国民スポーツ大会冬季大会スキー競技会  
会場運営事務局 TEL:023-636-2401 (直通)  
※2月19日以降はこちら TEL:023-616-6920

各競技会場は大会ホームページにてご確認ください。

**選手**

開催地：表彰会場 (山形市山形駅西口)

S1 S2 S3 S4

(ジャイアントスラローム競技会場 (最上町寄木通))

GS1 GS2 GS3 GS4 GS5 GS6

(クロスカントリー競技会場 (上山町寄木通))

CC1 CC2 CC3 CC4 CC5 CC6

(ジャンプ競技会場 (山形市鷹王通))

JP1 JP2 JP3 JP4 JP5 JP6 JP7 JP8 JP9 JP10 JP11 JP12

**大会役員**

開催地：表彰会場 (山形市山形駅西口)

S1 S2 S3 S4

(ジャイアントスラローム競技会場 (最上町寄木通))

GS1 GS2 GS3 GS4 GS5 GS6

(クロスカントリー競技会場 (上山町寄木通))

CC1 CC2 CC3 CC4 CC5 CC6

(ジャンプ競技会場 (山形市鷹王通))

JP1 JP2 JP3 JP4 JP5 JP6 JP7 JP8 JP9 JP10 JP11 JP12

**競技役員**

開催地：表彰会場 (山形市山形駅西口)

S1 S2 S3 S4

(ジャイアントスラローム競技会場 (最上町寄木通))

GS1 GS2 GS3 GS4 GS5 GS6

(クロスカントリー競技会場 (上山町寄木通))

CC1 CC2 CC3 CC4 CC5 CC6

(ジャンプ競技会場 (山形市鷹王通))

JP1 JP2 JP3 JP4 JP5 JP6 JP7 JP8 JP9 JP10 JP11 JP12

ADカード



競技用ビブス



プレス用ビブス



ADストラップ



帽子



ポンチョ



ポロシャツ



スタッフジャンパー

クロスカントリー 駐車許可証  
2月17日~2月24日  
**P3**  
管理番号 1067

第3駐車場 (坊平駐車場)

クロスカントリー 駐車場のご案内

かみのやま温泉エリア 坊平高原エリア

※上記の駐車場の駐車券のみ有効です。  
※駐車券入場時に有効駐車券を提示し、駐車券も目立つ場所に提示してください。  
※この駐車許可証はコントロール室の時刻表ではありません。  
※駐車券の印刷部、裏面に、この許可証は一切の責任を負いません。ご了承ください。

1 有効駐車券の提示  
2 有効駐車券の提示  
3 有効駐車券の提示

駐車許可証

## 目 次

国民スポーツ大会マーク／スポーツを行う者の心得  
テーマ／スローガン／シンボルマーク

### 開始式

- ・ 競技会開始宣言
- ・ 日本スポーツ協会あいさつ
- ・ スポーツ庁あいさつ
- ・ 中央競技団体あいさつ
- ・ 歓迎のことば（山形県議会議長）
- ・ 歓迎のことば（山形市長）

### 表彰式

- ・ 中央競技団体あいさつ
- ・ 会場地あいさつ
- ・ 競技会終了宣言

### 記録写真

競技会日程と会場一覧表…………… 2

#### 【式典編】

- 開始式・表彰式 次第…………… 4
- 開始式・表彰式参加にあたっての留意事項………… 5
- 開始式会場図…………… 7
- 表彰式会場図…………… 8
- 式典出演者一覧…………… 9
- 式典音楽使用楽曲一覧…………… 10

#### 【会場編】

- 会場位置図…………… 12
- 会場案内図①（山形、上山）…………… 13
- 会場案内図②（新庄、瀬見、赤倉、鳴子）………… 14
- ジャイアントスラローム競技会場図…………… 15
- ジャイアントスラロームコースプロフィール………… 16
- クロスカントリー競技会場図…………… 17
- クロスカントリーコースプロフィール…………… 18
- スペシャルジャンプ競技会場図…………… 19
- スペシャルジャンプコースプロフィール…………… 20

#### 【競技記録編】

- スキー競技会得点表（男子）…………… 22
- スキー競技会得点表（女子）…………… 23
- スキー競技会男女総合成績（天皇杯）・  
女子総合成績（皇后杯）…………… 24
- ジャイアントスラローム入賞者一覧…………… 25
- クロスカントリー入賞者一覧…………… 26
- クロスカントリー（リレー）入賞者一覧…………… 27

スペシャルジャンプ入賞者一覧…………… 28

コンバインド入賞者一覧…………… 29

#### 【役員編】

- 大会役員…………… 32
- 大会役員編成基準…………… 35
- 競技会役員…………… 36
- 競技会役員編成基準…………… 38
- 組織委員会…………… 39
- 陸上自衛隊協力隊編成表…………… 40
- 招待者の範囲…………… 41
- ジャイアントスラローム競技役員…………… 42
- クロスカントリー競技役員…………… 43
- スペシャルジャンプ競技役員…………… 44
- コンバインドジャンプ競技役員…………… 45
- コンバインドクロスカントリー競技役員…………… 46

#### 【資料編】

- 山形県実行委員会…………… 48
- 山形県実行委員会会則…………… 49
- 山形県実行委員会事務局規程…………… 52
- 山形市実行委員会…………… 56
- 山形市実行委員会会則…………… 57
- 山形市実行委員会事務局要綱…………… 60
- 上山市実行委員会…………… 64
- 上山市実行委員会会則…………… 65
- 上山市実行委員会事務局規程…………… 68
- 最上町実行委員会…………… 71
- 最上町実行委員会会則…………… 72
- 最上町実行委員会事務局規程…………… 75
- 山形県実施本部組織図…………… 78
- 山形市実施本部組織図…………… 79
- 上山市実施本部組織図…………… 80
- 最上町実施本部組織図…………… 81
- 宿泊要項…………… 82
- 輸送交通要項…………… 85
- 医療救護要項…………… 87
- 都道府県別参加人数一覧表…………… 88
- 種目別参加人数一覧表…………… 89
- 大会参加者数…………… 91
- 各種業務実績…………… 93
- 経過概要…………… 94

協賛企業・団体一覧

# 競技会日程と会場一覧表

## 1 スキー競技会

会場地	式典・競技	日 程				会 場	所 在 地
		2024年2月					
		21 日 (水)	22 日 (木)	23 日 (金)	24 日 (土)		
山形市	開 始 式	◎				やまぎん県民ホール (山形県総合文化芸術館)	山形市双葉町1-2-38
	表 彰 式				◎	山形テルサ 「テルサホール」	山形市双葉町1-2-3
最上町	ジャイアントスラローム		○	○	○	最上町赤倉温泉スキー場	最上町大字富沢3480-1
上山市	クロスカントリー		○	○	○	上山・坊平高原 クロスカントリー競技場	上山市蔵王坊平国有林241林班
山形市	スペシャルジャンプ	◇	○			山形市蔵王ジャンプ台 (アリオントック蔵王シャンツェ)	山形市蔵王温泉字柳平768
	コンバインド	◇	◆	○			
上山市	クロスカントリー			○		上山・坊平高原 クロスカントリー競技場	上山市蔵王坊平国有林241林班

(凡例) ◎開始式・表彰式 ○競技日 ◇公式練習日 ◆予備ラウンド

## 2 全国会議

会 議 名	日 時	会 場	所 在 地
全国代表者会議	2024年2月20日(火)13:00	山形テルサ 「テルサホール」	山形市双葉町1-2-3
全国報道員会議	2024年2月20日(火)15:00		

## 3 監督会議

競技・種目	日 時	会 場	所 在 地
ジャイアントスラローム	2024年2月20日(火)17:00	最上町中央公民館 「大ホール」	最上町大字向町674
クロスカントリー	2024年2月20日(火)14:30	山形テルサ 「交流ラウンジ」	山形市双葉町1-2-3
スペシャルジャンプ コンバインド	2024年2月20日(火)14:30	山形テルサ 「会議室」	山形市双葉町1-2-3

# 式典編

開始式・表彰式 次第

開始式・表彰式参加にあたっての留意事項

開始式会場図

表彰式会場図

式典出演者一覧

式典音楽使用楽曲一覧

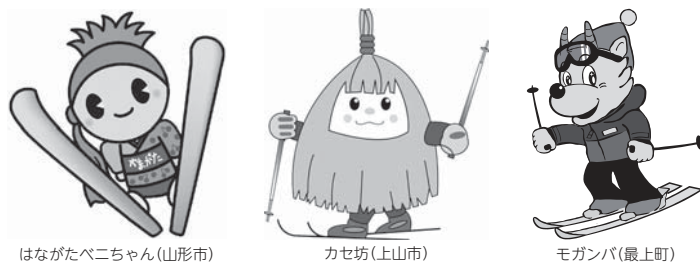

はながたベニちゃん(山形市)

カセ坊(上山市)

モガンバ(最上町)

第78回国民スポーツ大会冬季大会スキー競技会  
やまがた雪未来 国スポ

## 開始式・表彰式 次第

### (1) 開始式

◇期 日：令和6年2月21日(水)

◇会 場：やまぎん県民ホール

順	次 第	時刻
1	開場	13:00
2	役員・選手団集合開始	13:30
3	役員・選手団着席完了	13:57
4	歓迎アトラクション	14:00
5	参加都道府県旗入場・選手団紹介	14:20
6	開式通告	14:45
7	競技会開始宣言	14:46
8	国旗儀礼	14:49
9	大会旗・日本スポーツ協会旗 実施競技団体旗儀礼	14:51
10	大会会長トロフィー返還	14:53
11	日本スポーツ協会あいさつ	14:57
12	スポーツ庁あいさつ	15:00
13	中央競技団体あいさつ	15:03
14	歓迎のことば	15:06
15	選手代表宣誓	15:12
16	閉式通告	15:15
17	役員・選手団解散	15:16

### (2) 表彰式

◇期 日：令和6年2月24日(土)

◇会 場：山形テルサ

順	次 第	時刻
1	開場	16:00
2	役員・選手団集合開始	16:30
3	役員・選手団着席完了	16:59
4	開式通告	17:00
5	成績発表	17:01
6	競技会表彰状授与	17:09
7	競技会大会会長トロフィー授与	17:25
8	中央競技団体あいさつ	17:28
9	会場地あいさつ	17:31
10	国旗儀礼	17:34
11	競技会終了宣言	17:36
12	閉式通告	17:37
13	役員・選手団解散	17:38



# 開始式・表彰式参加にあたっての留意事項

## 【開始式】

### 1 会場

開始式は、やまぎん県民ホール「大ホール」で行います。

### 2 参加都道府県選手団について

#### (1) 受付

ア 13時00分から会場2階大ホール入場口にある「選手団受付」で、選手団の受付を開始します。

イ 受付にてADカードを提示してください。ADカードがない場合等は入場できません。

ウ 選手団の代表者は、13時30分までに受付を済ませてください。その際、選手団の代表者は、都道府県名、開始式参加人数（旗手、大会会長トロフィー返還者を含む10名以内）を報告してください。

エ 受付終了後、13時55分までに、都道府県毎に指定された選手団席に着席してください。

#### 【選手団旗手】

オ 旗手は、プラカードとともに行進を行います。13時30分までに都道府県旗手・プラカード集合場所（2階ホワイエ）に集合してください。旗手行進方法を説明します。説明終了後、そのまま待機願います。

#### 【大会会長トロフィー返還者】

カ 大会会長トロフィー返還者には、指定された返還者席において、13時20分に係員が返還方法の説明を行います。

#### (2) 入場方法

ア 行進は、プラカードと旗手のみとし、北海道を先頭に北の都道府県から順に行き、最後に山形県が行進します。

イ 係員の指示に従い、プラカード、旗手の順に入場します。

ウ 「〇〇県選手団、団長〇〇〇〇、旗手〇〇〇〇」と紹介されたら、〇〇県選手団はその場に起立し、周囲に軽く手を振り、会釈をして着席してください。以下、これに続けてください。

エ 旗手は、ステージで都道府県旗を旗受取者に渡してください。

オ 行進の終わった旗手は、旗手席に着席してください。

#### (3) 選手代表宣誓及び選手宣誓時の旗手

選手代表宣誓は、山形県選手団代表が行います。その際、各都道府県旗手の集合は行いません。宣誓台へ登壇する旗手は山形県旗手のみです。

#### (4) 退場

式終了後は、係員の指示に従い退場してください。

## 【表彰式】

### 1 会場

表彰式は、山形テルサ「テルサホール」で行います。

### 2 参加都道府県選手団について

#### (1) 受付

ア 16時00分からホール前ホワイエにある「選手団受付」で、選手団の受付を開始します。

イ ADカードを提示してください。ADカードの提示がない場合等は入場できません。

ウ 選手団の代表者は、16時50分までに受付を済ませてください。その際、選手団の代表者は、都道府県名、表彰式参加人数を報告してください。

エ 受付終了後、16時55分までに選手団席（都道府県の指定なし）に着席してください。

#### (2) 表彰状・副賞、大会会長トロフィー受賞

ア 各都道府県の受賞代表者数は、男女総合成績、女子総合成績ともに第1位から8位まで各2名、大会会長トロフィー受賞者は1名とします。

イ 各受賞者は、16時30分までに係員の指示に従って、指定された受賞者席に着席してください。係員が受賞方法の説明を行います。

## 【その他】

1 開始式の際、都道府県旗を持参する必要はありません。

2 開始式終了後の囲み取材が行われる場合は、2階大ホール入口手前の通路に設置していますスポンサーボードの前で取材を予定しています。

3 開始式・表彰式ともに、式典用駐車許可証の無い車両は指定駐車場に駐車できませんので、ご注意ください。

4 開始式・表彰式ともに、貴重品・手荷物は各自で管理してください。

5 開始式・表彰式ともに、食事の斡旋は行いません。また、会場内での飲食はできません。

6 開始式・表彰式の進捗状況に応じて、時間が多少変更になる場合があります。

7 開始式・表彰式ともにマスクの着用は、個人の判断に委ねます。ただし、感染症対策としてマスクの着用が効果的な場面においては、マスクの着用を推奨します。また、他者に飛沫を飛ばさないよう、咳・くしゃみをする場合は、ハンカチ・ティッシュや袖・上着の内側などを使って、口や鼻をおさえ、咳エチケットを行ってください。

# 開始式会場図 (やまぎん県民ホール「大ホール」)

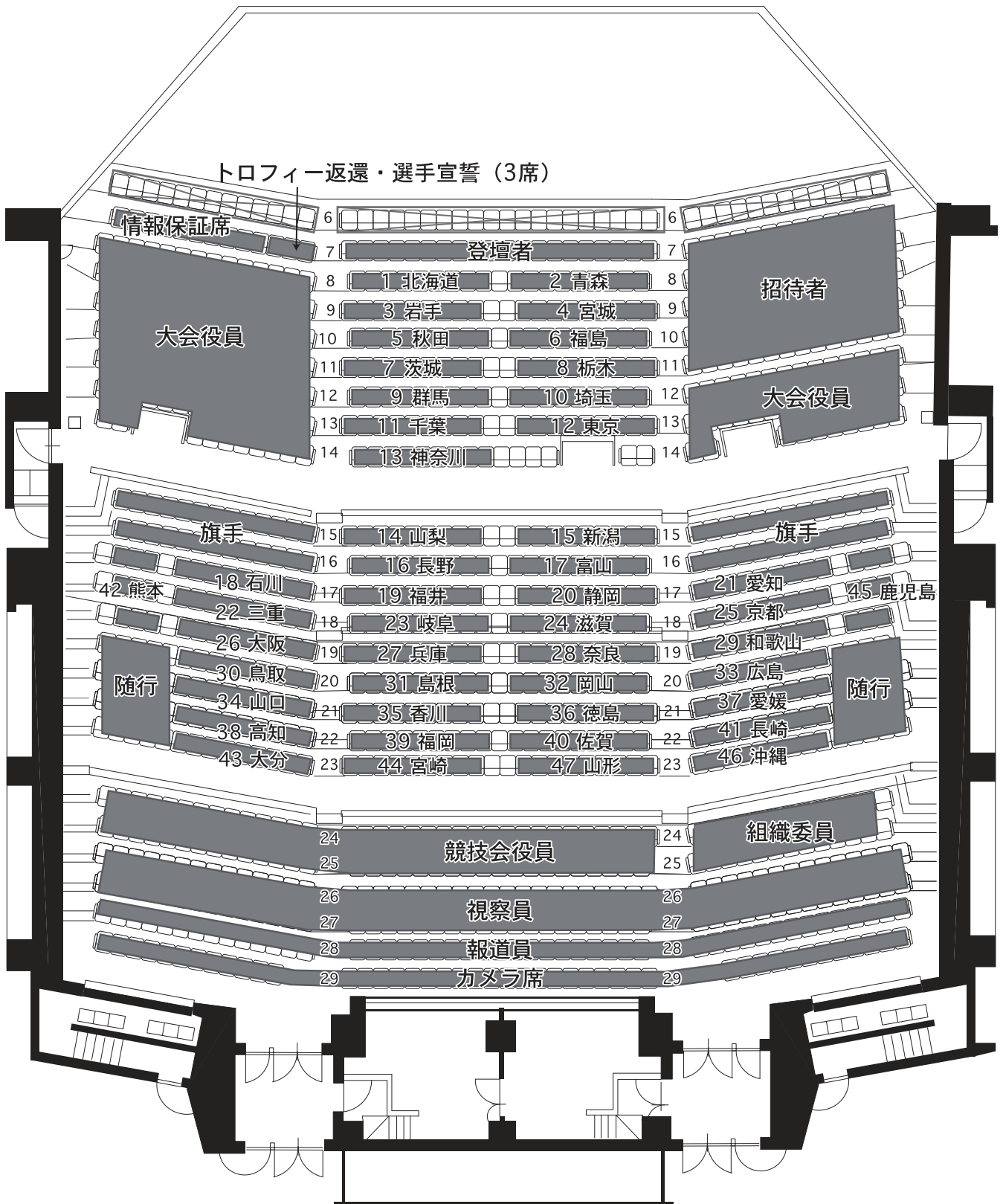

# 表彰式会場図 (山形テルサ「テルサホール」)

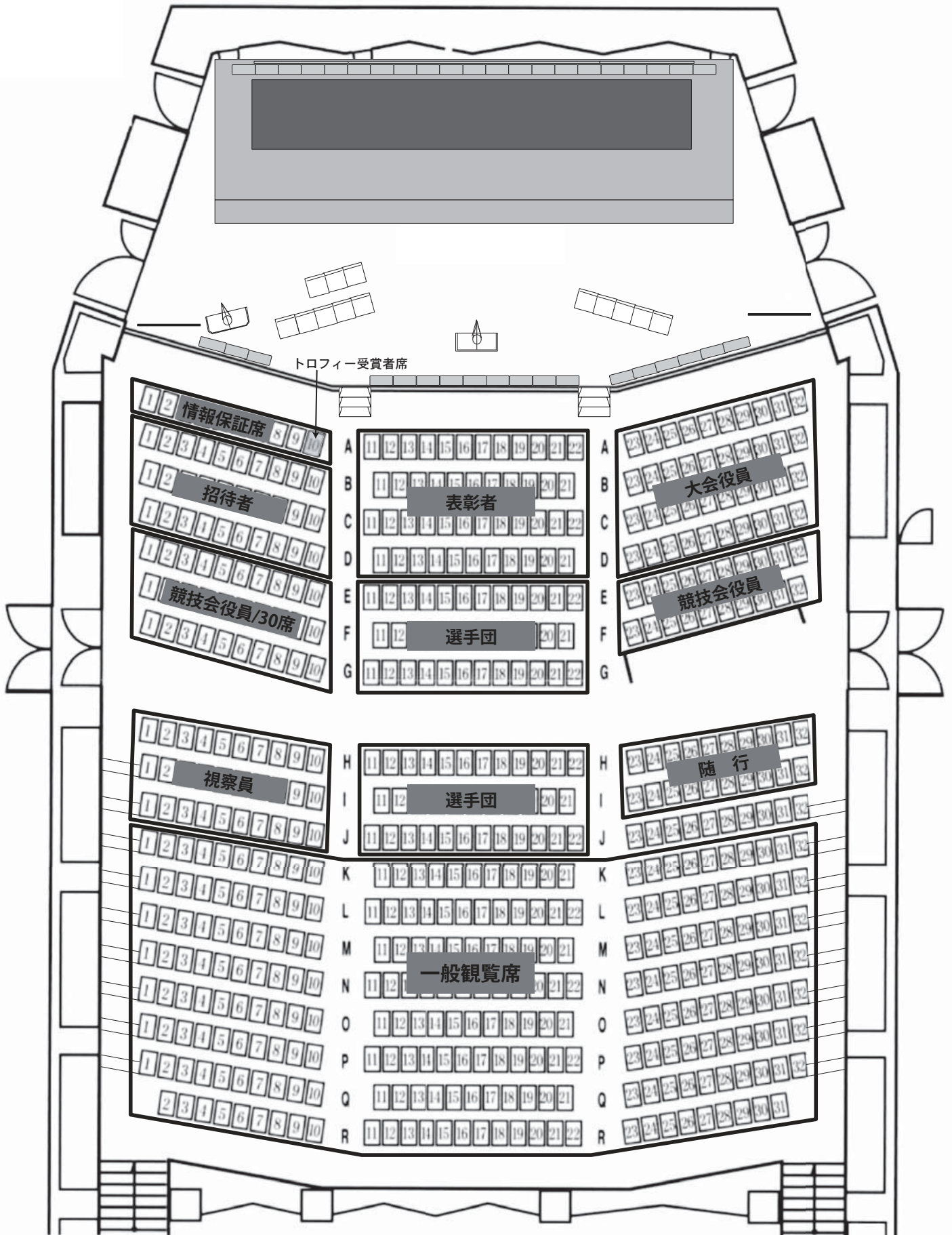

## 式典出演者一覧

区 分		団 体 ・ 個 人 名	人 数	
式典補助員	司 会 ・ 進 行	フリーアナウンサー 山内智香子	1	
		山形県立東桜学館高等学校	1	
		山形県立山形西高等学校	1	
	選手誘導	プラカード	最上町立最上中学校	18
			上山市立南中学校	38
			上山市立北中学校	
			上山市立宮川中学校	
	都道府県旗受取	YAMAGATAドリームキッズ12・13・14期生	57	
式典音楽隊	独唱者	山形県立山形北高等学校	1	
	合唱隊	学校法人羽黒学園 羽黒高等学校	20	
		山形県立山形東高等学校	32	
		山形県立山形南高等学校	7	
		山形市立第六中学校	32	
	吹奏楽隊	山形県立山形中央高等学校	37	
		山形市立第六中学校	18	
歓迎アトラクション	民謡	最上川舟唄	歌手 朝倉さや	1
			山形県民謡振興会	1
		花笠音頭	山形県花笠協議会 花笠舞踊団	30
			山形大学花笠サークル 四面楚歌	30
			山形県民謡振興会	8
	創作和太鼓	太鼓道場 風の会	15	
	チアダンス	山形北高校チアリーダー部OGチームB☆RUSH	27	
		学校法人羽黒学園 羽黒高等学校チアリーダー部	10	
	ほら貝	出羽三山神社 羽黒山伏	4	

## 式典音楽使用楽曲一覧

### 【開始式】

演奏場面	使用曲	作・編曲者
都道府県旗入場 選手団紹介	スポーツ県民歌「月山の雪」	作詞 西条 八十 作曲 古関 裕而 編曲 仁藤 雄貴
	東京 ～吹奏楽行進曲～	作曲 朝倉 さや 編曲 福島 弘和
	風になりたい	作曲 宮沢 和史 編曲 Kouichi Sugimoto
	風の言葉	作詞 山本恵三子 作曲 徳永 英明 編曲 松井 忠重
	交響讃歌やまがたより アルカディアやまがた	作詩 だいご 昭 作曲 佐藤 敏直
	花笠音頭 ～POP Version～	編曲 田嶋 勉
競技会開始宣言	ファンファーレNo.2	作曲 小島 美里
国旗儀礼	国歌「君が代」	作曲 林 廣守
大会旗・国民スポーツ協会旗 実施競技団体旗儀礼	大会歌「若い力」	作曲 高田 信一 編曲 三戸 知章
大会会長トロフィー返還	得賞歌「見よ 勇者は帰りぬ」	作曲 G.F.ヘンデル 編曲 田嶋 勉
選手代表宣誓	ファンファーレNo.3	作曲 小島 美里

### 【表彰式】(CD演奏)

演奏場面	使用曲	作・編曲者
開式通告	ファンファーレ1	作曲 大嶋 和野
表彰状授与 大会会長トロフィー授与	得賞歌「見よ 勇者は帰りぬ」	作曲 G.F.ヘンデル 編曲 鈴木 英史
国旗儀礼		作曲 林 廣守 編曲 鈴木 英史
競技会終了宣言	ファンファーレ2	作曲 大嶋 和野

# 会場編

会場位置図

会場案内図①（山形、上山）

会場案内図②（新庄、瀬見、赤倉、鳴子）

ジャイアントスラローム競技会場図

コースプロフィール

クロスカントリー競技会場図

コースプロフィール

ジャンプ競技会場図

ジャンプ台プロフィール

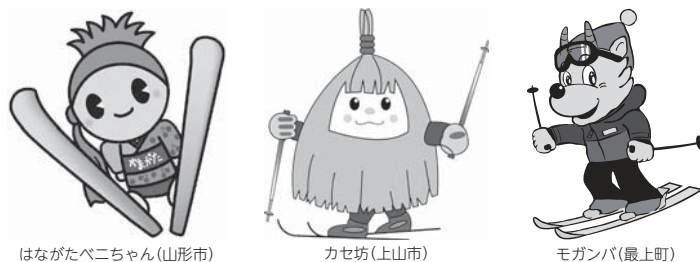

はながたベニちゃん(山形市)

カセ坊(上市市)

モガンバ(最上町)

第78回国民スポーツ大会冬季大会スキー競技会  
やまがた雪未来 国スポ

# 会場位置図





# 会場案内図 ①

開始式・表彰式

スペシャルジャンプ・コンバインドジャンプ

クロスカントリー・コンバインドクロスカントリー

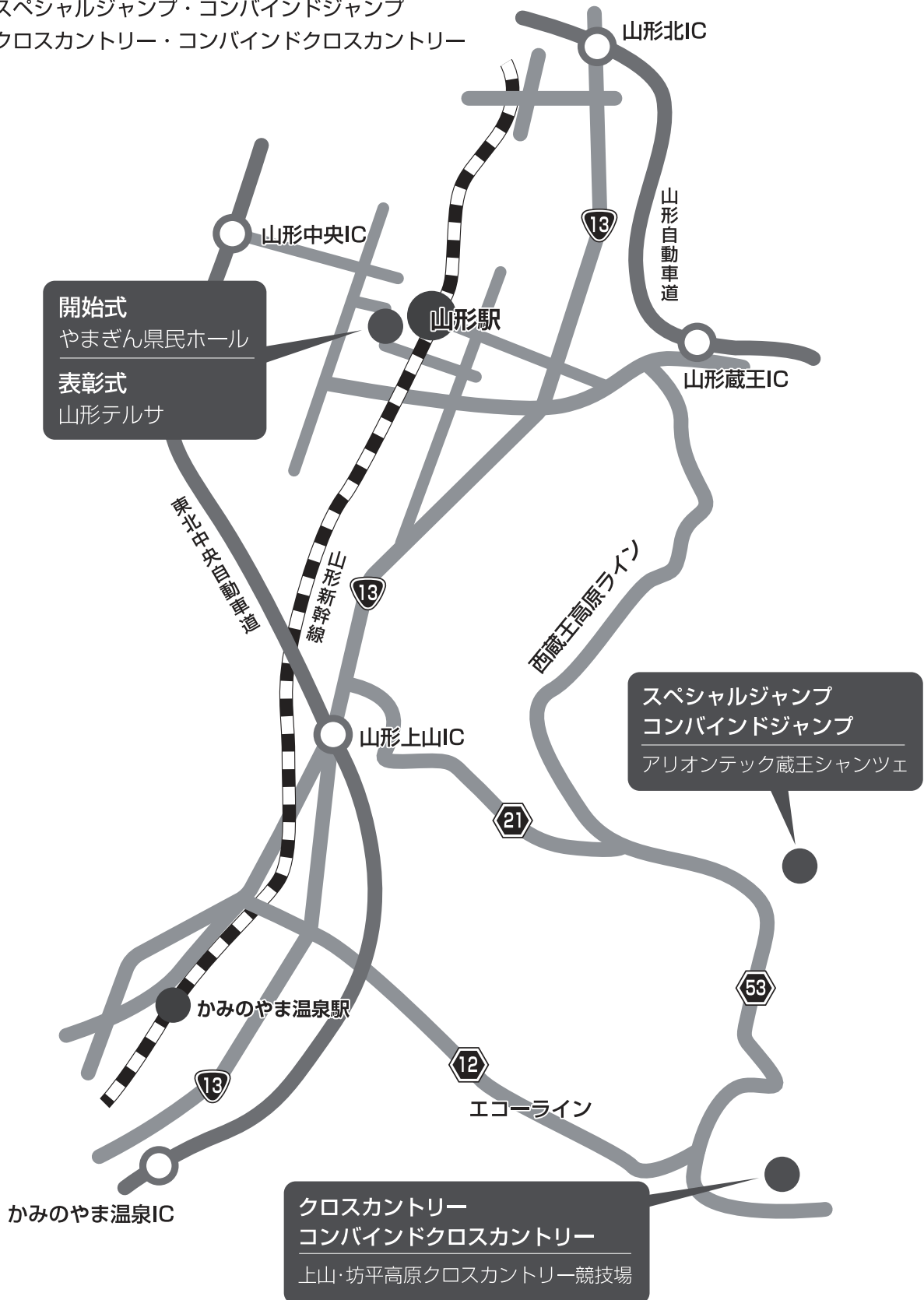

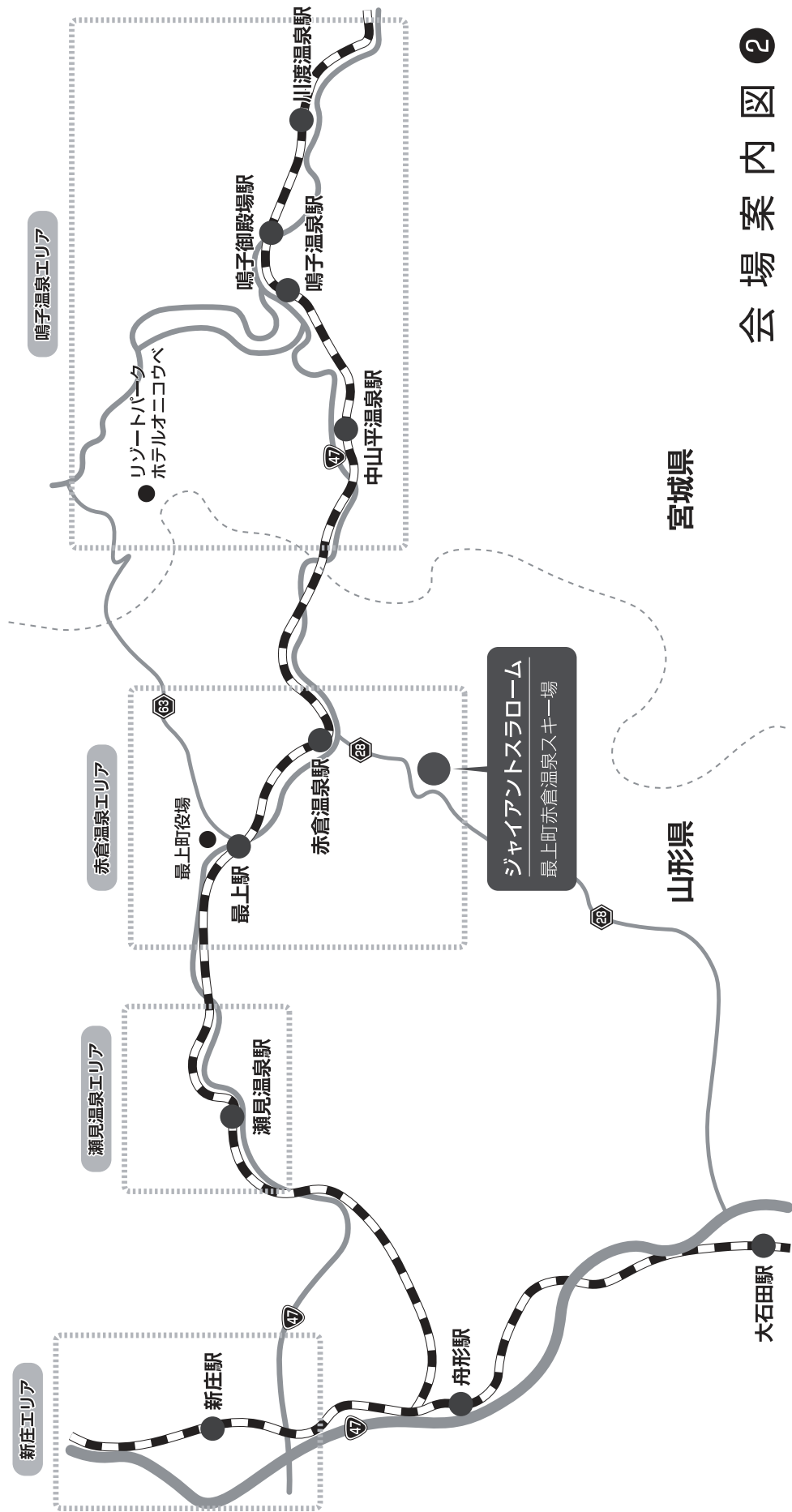

会場案内図②

ジャイアントスラローム

# ジャイアントスラローム競技会場図

施設名称
① 大会コース(国体コース)
② トレーニング・アップコース(中央グレンデ)
③ スタートハウス
④ 競技役員休憩所
⑤ 資材置場
⑥ 女子トイレ
⑦ 男子トイレ
⑧ 競技本部
⑨ 救護室①・②
⑩ ジュリー室(1階) 記録本部(2階)
⑪ ふるせ山小屋
⑫ 報道員控室(2階)
⑬ 公衆トイレ
⑭ モガンバハウス
⑮ 仮設トイレ
⑯ マテリアルコントロールテント
⑰ フィニッシュテント
⑱ ジャッジテント
⑲ 電光掲示板
⑳ 表彰式会場
㉑ インタビューエリア
㉒ 公式掲示板

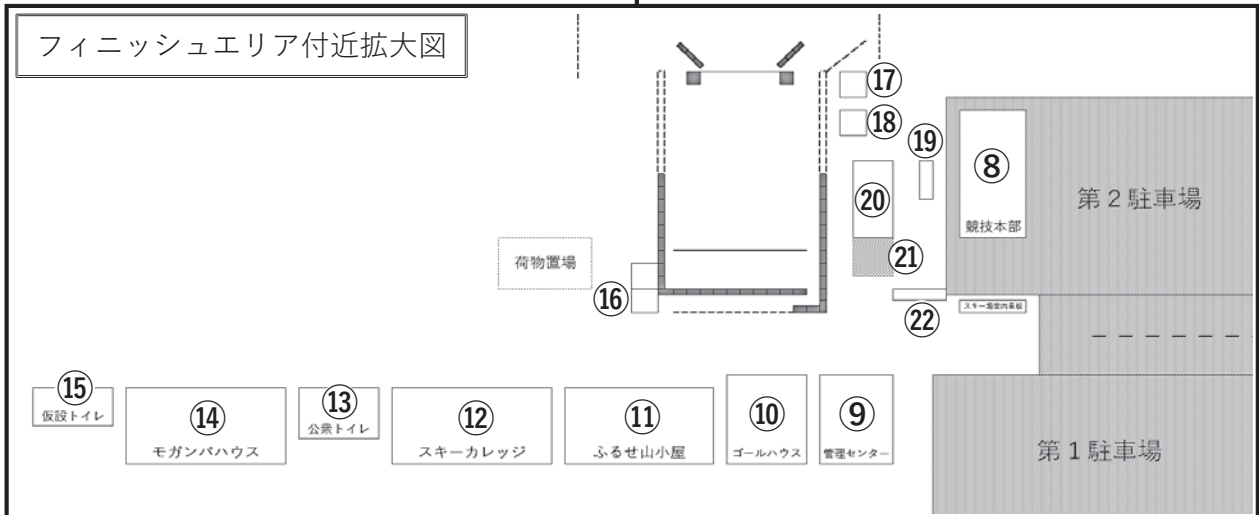
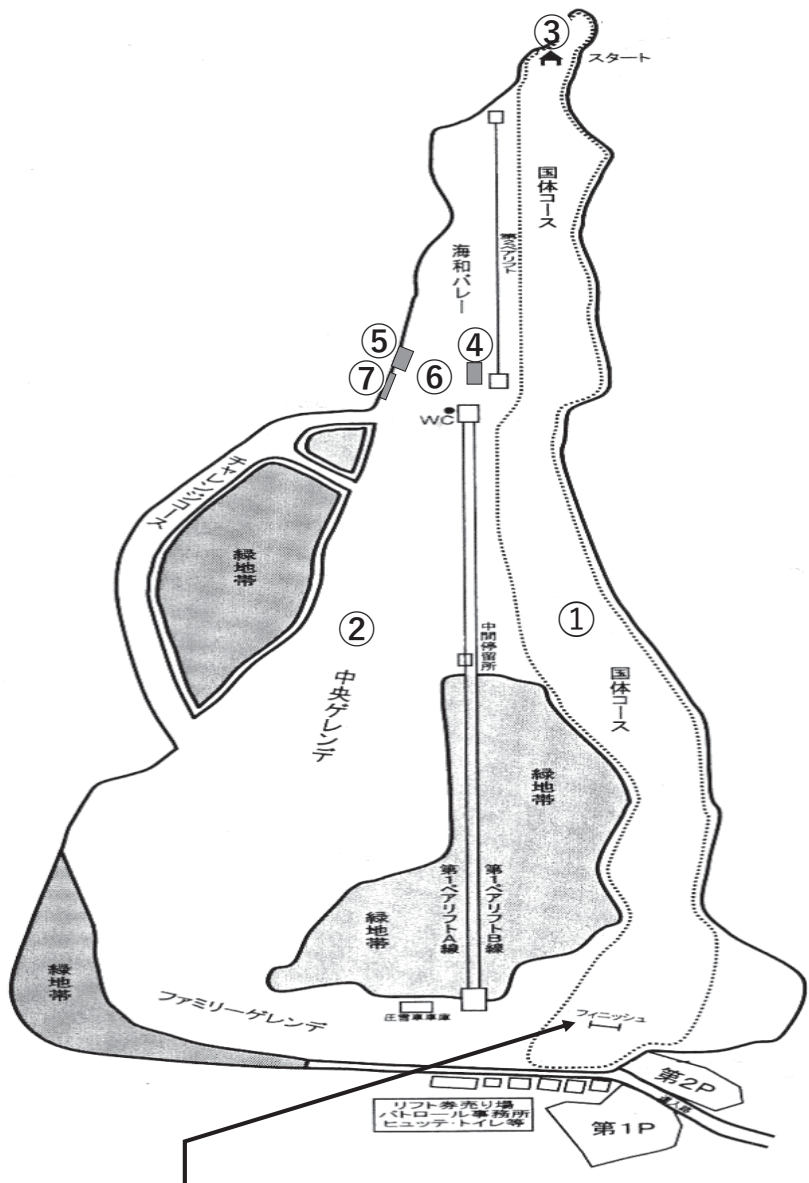

# ジャイアントスラロームコースプロフィール

公 認 番 号
国 体 コ ー ス
SAJ 06-GS-118/02

スタート位置	スタートハウス	8番ポスト	第1リフト終点	6番ポスト	5番ポスト	3番ポスト
全長	1051.50m	871.50m	694.00m	549.00m	482.50m	303.50m
スタート地点標高	601.45m	554.20m	497.65m	445.45m	432.20m	387.85m
フィニッシュ地点標高	300.90m	300.90m	300.90m	300.90m	300.90m	300.90m
標高差	300.55m	253.30m	196.75m	144.55m	131.30m	86.95m
最大斜度	40.4%(21°59')	40.4%(21°59')	40.4%(21°59')	39.7%(21°40')	39.7%(21°40')	39.7%(21°40')
最小斜度	6.8%(3°54')	6.8%(3°54')	6.8%(3°54')	6.8%(3°54')	6.8%(3°54')	6.8%(3°54')
平均斜度	28.6%(15°57')	29.1%(16°12')	28.3%(15°50')	26.3%(14°46')	27.2%(15°13')	28.6%(15°59')

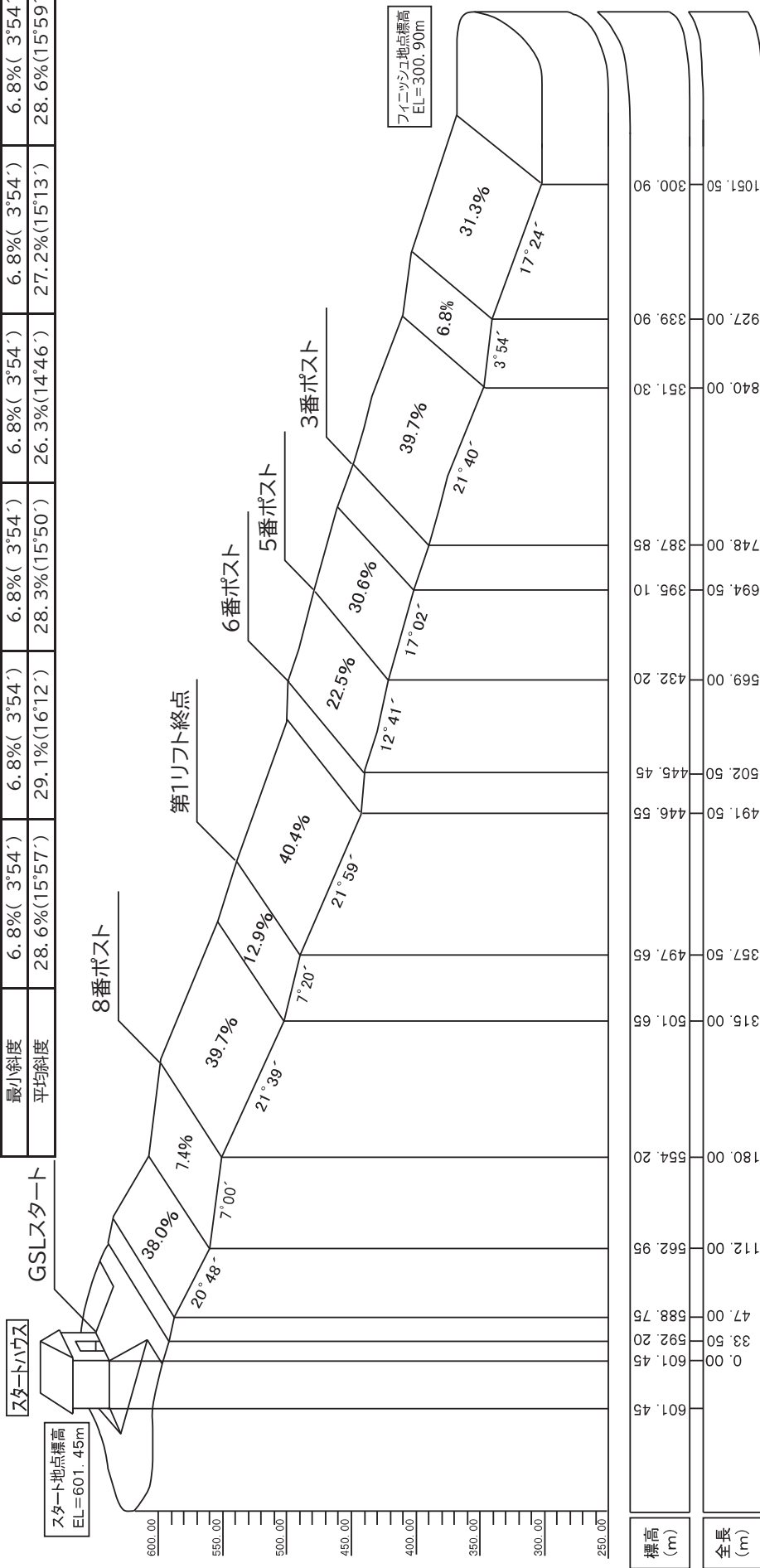

標高 (m)	601.45	601.45	592.20	588.75	562.95	554.20	501.65	497.65	446.55	445.45	569.00	432.20	398.10	387.85	840.00	351.30	339.90	927.00	300.90	1051.50
--------	--------	--------	--------	--------	--------	--------	--------	--------	--------	--------	--------	--------	--------	--------	--------	--------	--------	--------	--------	---------

全長 (m)	0.00	601.45	592.20	588.75	562.95	554.20	501.65	497.65	446.55	445.45	569.00	432.20	398.10	387.85	840.00	351.30	339.90	927.00	300.90	1051.50
--------	------	--------	--------	--------	--------	--------	--------	--------	--------	--------	--------	--------	--------	--------	--------	--------	--------	--------	--------	---------

# クロスカンントリー競技会場図

## 上山・坊平高原クロスカンントリー競技場

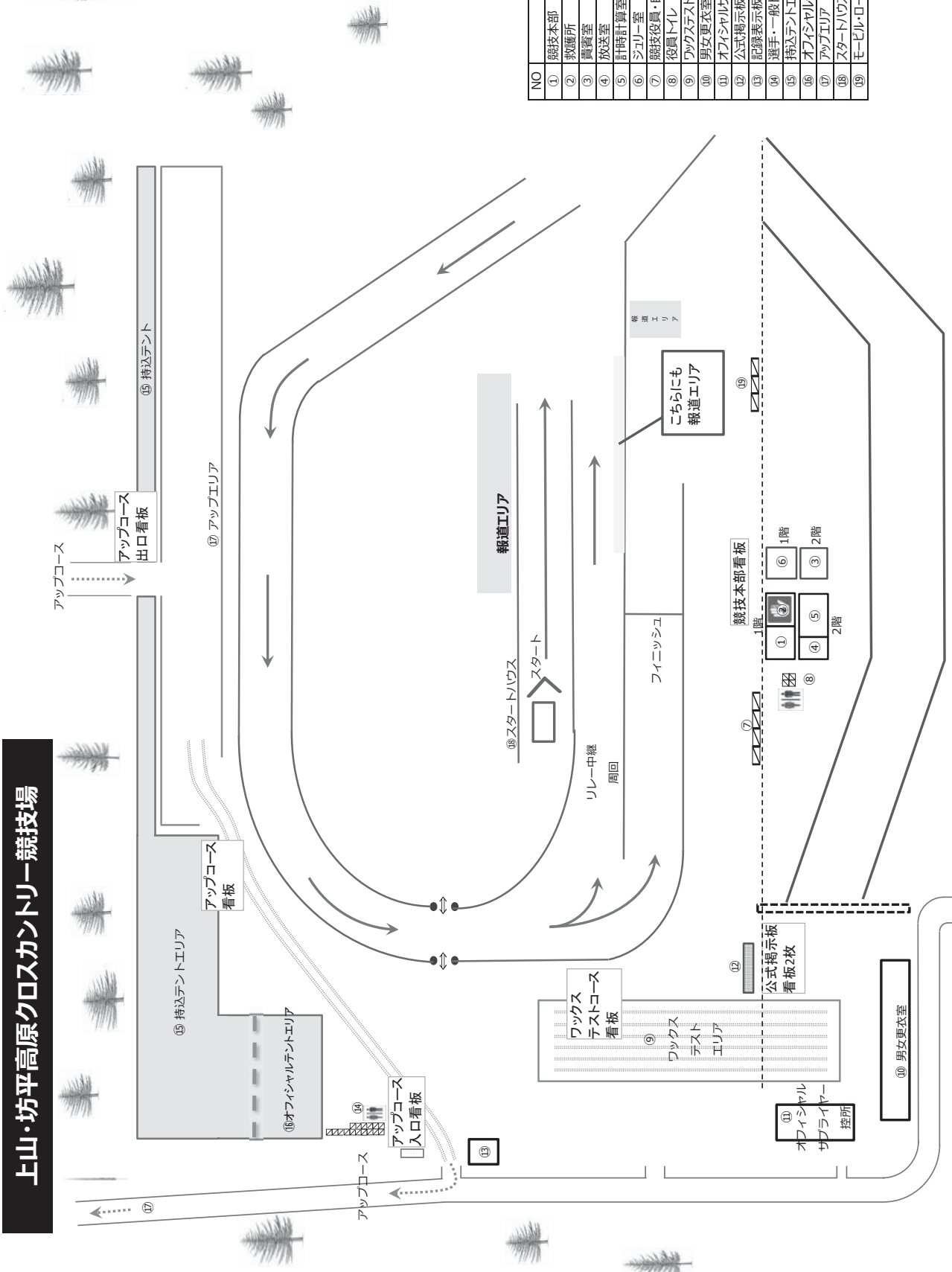

NO	施設名称
①	競技本部
②	救護所
③	農舎
④	放送室
⑤	計時計算室
⑥	ジョリー室
⑦	競技役員・自衛隊・前後走控室
⑧	役員トイレ 男2女2
⑨	ワックステストエリア
⑩	男女更衣室
⑪	オフィシャルサブライヤー控所
⑫	公式掲示看板
⑬	記録表示板
⑭	選手・一般トイレ 男6女10
⑮	持込テントエリア
⑯	オフィシャルテントエリア
⑰	アップエリア
⑱	スタートハウス
⑲	モービル・ローラー・コーナー収納テント

# クロスカンントリーコースプロフィール 5キロ2.5キロ

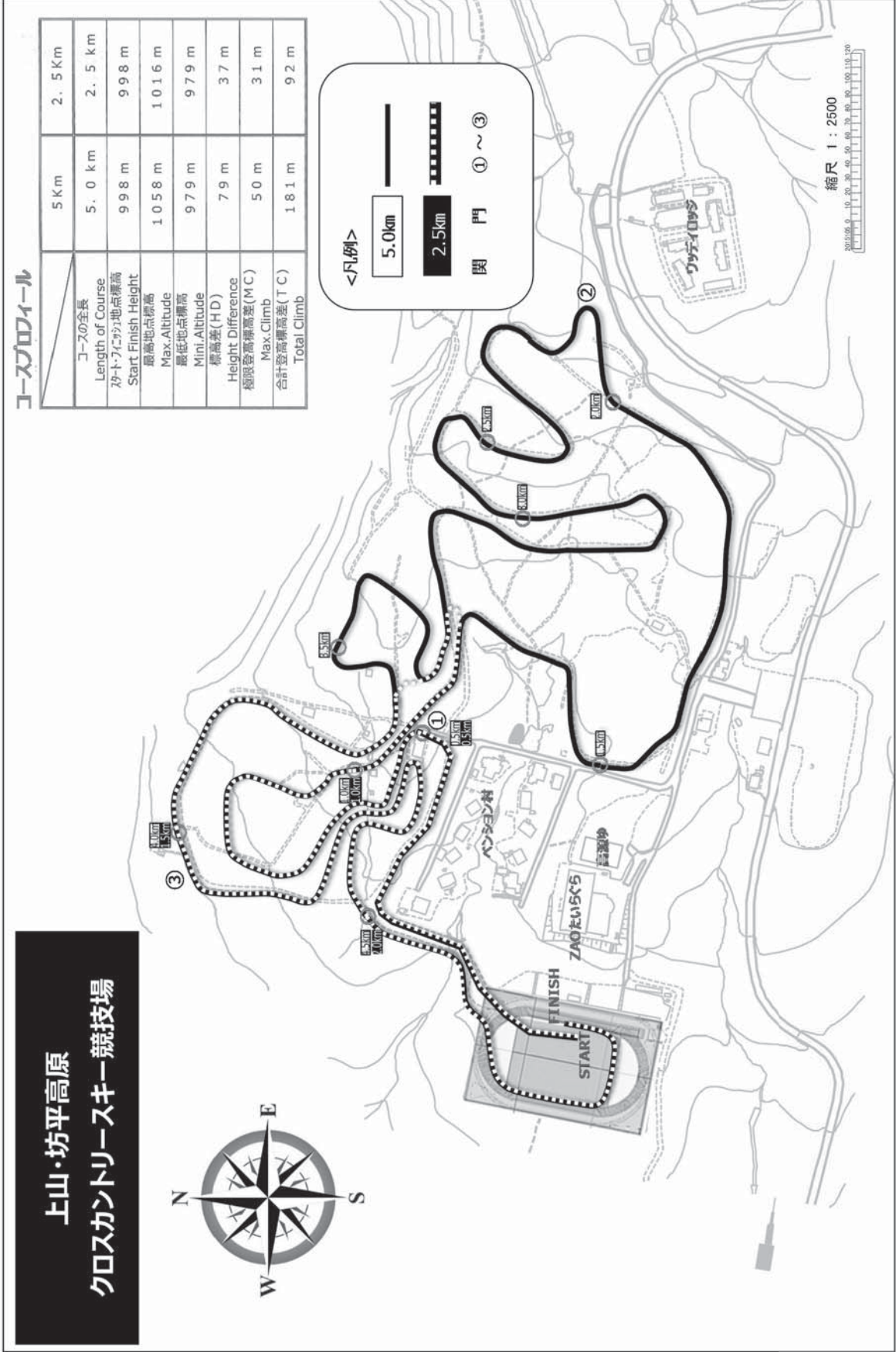

# スペシャルジャンプ競技会場図

国民スポーツ大会冬季大会スキー競技会  
 スペシャルジャンプ競技  
 コンバインドジャンプ競技  
 会場図

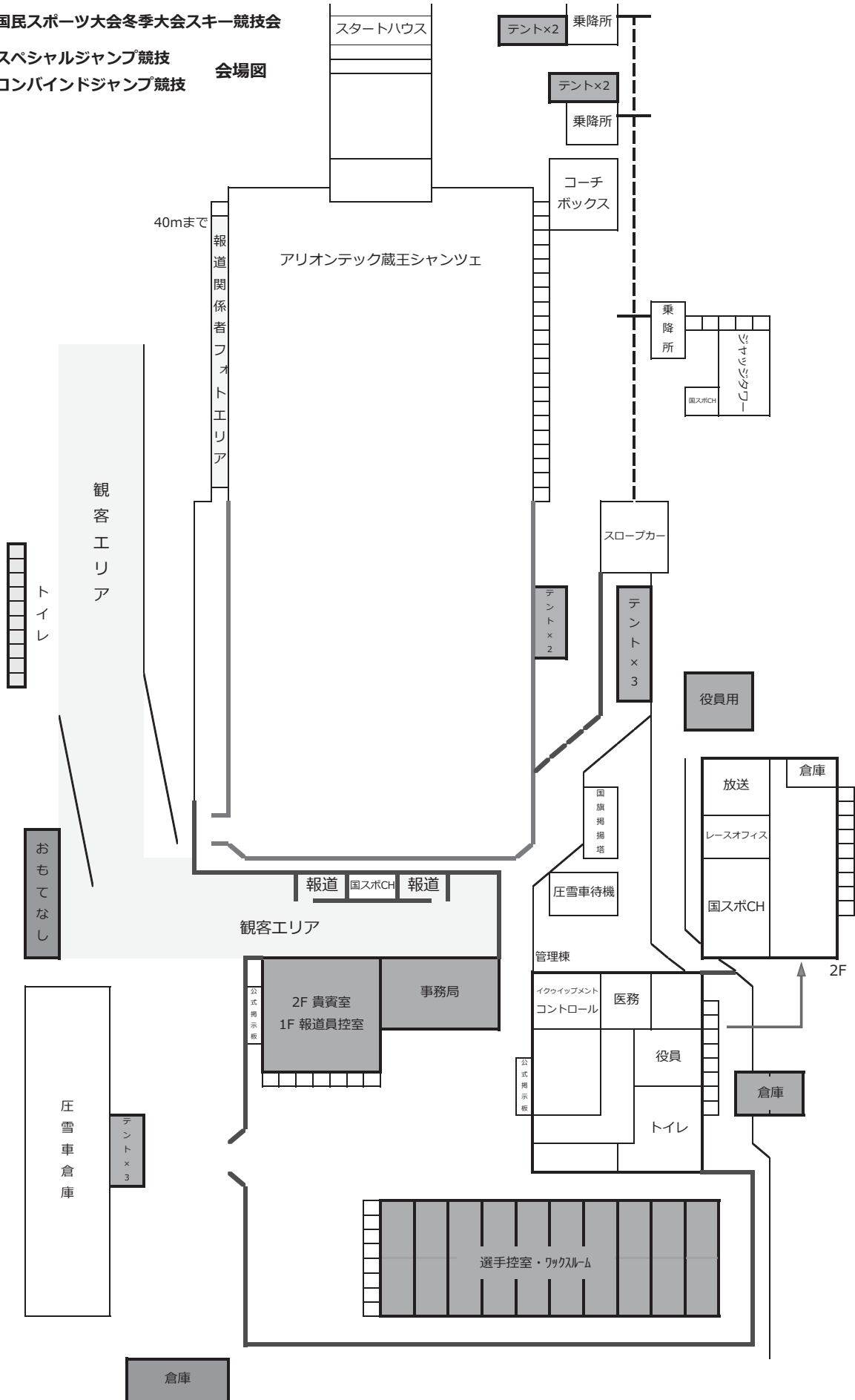

# スペシャルジャンプコーププロフィール

HS	102	t	6.30
w	95	s	2.38
h	44.98	e1	92.70
n	83.14	es	25.00
b/n	0.541	b1	2.70
α	11.00°	b2	8.00
β	36.00°	bK	19.00
β	33.00°	bu	21.00
βL	31.18°	a	70.00
γ	35.00°	vo	24.20m/s
r1	90.00	d	65.50
rL	220.00	g	27.00
rZ	105.00	f	19.01
r2	90.00		

## PROFILE

We are applying to renew certification of the Zao Yamagata (No. 279/JPN 5) Normal Hill (HS102)

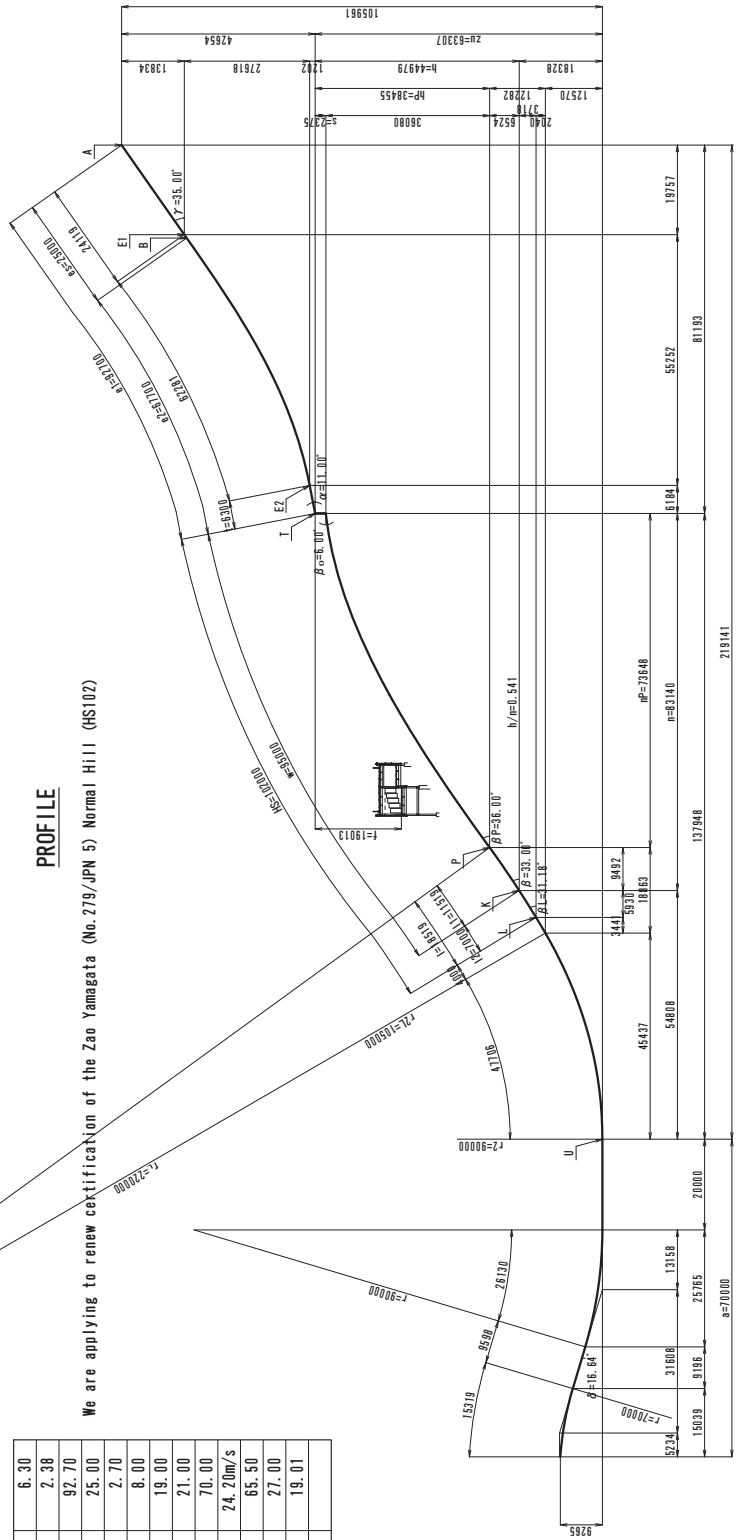

Z	9295	9296	9297	9298	9299	9300	9301	9302	9303	9304	9305	9306	9307	9308	9309	9310	9311	9312	9313	9314	9315	9316	9317	9318	9319	9320	9321	9322	9323	9324	9325	9326	9327	9328	9329	9330	9331	9332	9333	9334	9335	9336	9337	9338	9339	9340	9341	9342	9343	9344	9345	9346	9347	9348	9349	9350	9351	9352	9353	9354	9355	9356	9357	9358	9359	9360	9361	9362	9363	9364	9365	9366	9367	9368	9369	9370	9371	9372	9373	9374	9375	9376	9377	9378	9379	9380	9381	9382	9383	9384	9385	9386	9387	9388	9389	9390	9391	9392	9393	9394	9395	9396	9397	9398	9399	9400	9401	9402	9403	9404	9405	9406	9407	9408	9409	9410	9411	9412	9413	9414	9415	9416	9417	9418	9419	9420	9421	9422	9423	9424	9425	9426	9427	9428	9429	9430	9431	9432	9433	9434	9435	9436	9437	9438	9439	9440	9441	9442	9443	9444	9445	9446	9447	9448	9449	9450	9451	9452	9453	9454	9455	9456	9457	9458	9459	9460	9461	9462	9463	9464	9465	9466	9467	9468	9469	9470	9471	9472	9473	9474	9475	9476	9477	9478	9479	9480	9481	9482	9483	9484	9485	9486	9487	9488	9489	9490	9491	9492	9493	9494	9495	9496	9497	9498	9499	9500
X	105961	105962	105963	105964	105965	105966	105967	105968	105969	105970	105971	105972	105973	105974	105975	105976	105977	105978	105979	105980	105981	105982	105983	105984	105985	105986	105987	105988	105989	105990	105991	105992	105993	105994	105995	105996	105997	105998	105999	106000	106001	106002	106003	106004	106005	106006	106007	106008	106009	106010	106011	106012	106013	106014	106015	106016	106017	106018	106019	106020	106021	106022	106023	106024	106025	106026	106027	106028	106029	106030	106031	106032	106033	106034	106035	106036	106037	106038	106039	106040	106041	106042	106043	106044	106045	106046	106047	106048	106049	106050	106051	106052	106053	106054	106055	106056	106057	106058	106059	106060	106061	106062	106063	106064	106065	106066	106067	106068	106069	106070	106071	106072	106073	106074	106075	106076	106077	106078	106079	106080	106081	106082	106083	106084	106085	106086	106087	106088	106089	106090	106091	106092	106093	106094	106095	106096	106097	106098	106099	106100																																																																		

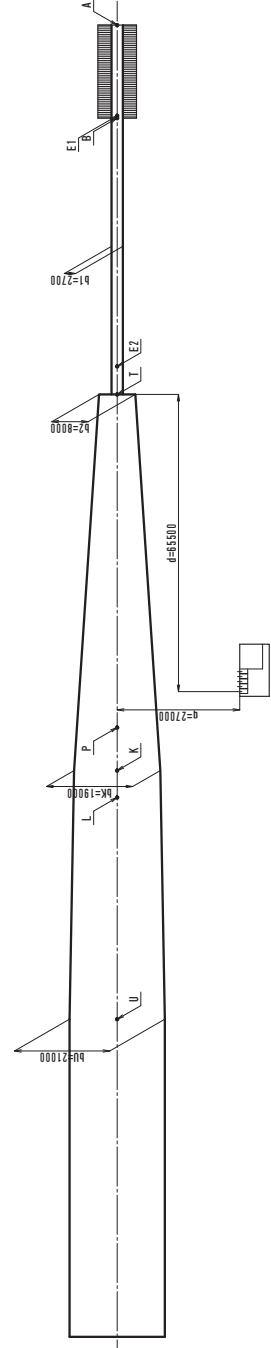

DATE	REWORK	NO.	DATE	REWORK
DESIGNED BY		CHECKED BY		DRAWN BY
PROJECT NO.		DATE		
NUMBER OF PROJECT		SCALE		1:500
PROJECT NAME		DRAWING NAME		PROFILE
Zao JUMPING HILL (HS102)				
DRAWING NO.				



# 競技記録編

スキー競技会得点表 (男子)

スキー競技会得点表 (女子)

スキー競技会男女総合成績 (天皇杯)・女子総合成績 (皇后杯)

ジャイアントスラローム入賞者一覧

クロスカントリー入賞者一覧

クロスカントリー (リレー) 入賞者一覧

スペシャルジャンプ入賞者一覧

コンバインド入賞者一覧



はながたベニちゃん(山形市)



カセ坊(上市市)



モガンバ(最上町)

第78回国民スポーツ大会冬季大会スキー競技会  
やまがた雪未来 国スポ

# 第78回国民スポーツ大会冬季大会スキー競技会得点表 (男子)

番 号	種 別  都道府県名	成年男子A				成年男子B				成年男子C		成年男子リレー	少年男子				少年男子リレー	競技得点計	順位
		種 目 ジャイアントム	クロストリ	スペシャルジャンプ	コンバインド	ジャイアントム	クロストリ	スペシャルジャンプ	コンバインド	ジャイアントム	クロストリ		ジャイアントム	クロストリ	スペシャルジャンプ	コンバインド			
1	北海道		10.00	15.00	1.00	13.00	8.00	14.00	6.00	13.50	13.00	5.00	6.00	5.00	15.00	8.00	5.00	137.50	1
2	青森						2.00					3.00					3.00	8.00	10
3	岩手		1.00	1.00	3.00			4.00	13.00			2.00			3.00		2.00	29.00	7
4	宮城																		
5	秋田			2.00	7.00		6.00	2.00				2.00		13.50	5.00	12.00	8.00	57.50	5
6	山形	13.00				8.00	9.00	7.00	1.00	5.50		6.00	13.00		2.00		6.00	70.50	3
7	福島																		
8	茨城																		
9	栃木																		
10	群馬	8.00		5.00	6.00													19.00	9
11	埼玉	2.00											1.00					3.00	14
12	千葉																		
13	東京																		
14	神奈川									2.00								2.00	17
15	山梨					4.00												4.00	12
16	新潟	9.00	9.00	7.00	4.00			3.00	7.00	3.00	3.00	7.00	7.00	4.00		3.00	4.00	70.00	4
17	長野		2.00	6.00	15.00	3.00			2.00	8.00	8.00	4.00	9.00	12.50	10.00	11.00	7.00	97.50	2
18	富山		14.00			4.00		5.00				8.00			1.00	2.00	1.00	35.00	6
19	石川													1.00				1.00	18
20	福井						8.00											8.00	10
21	静岡																		
22	愛知	3.00																3.00	14
23	三重																		
24	岐阜	1.00				4.00		1.00	7.00	4.00	6.00	1.00						24.00	8
25	滋賀						3.00											3.00	14
26	京都																		
27	大阪																		
28	兵庫																		
29	奈良																		
30	和歌山																		
31	鳥取																		
32	島根																		
33	岡山										4.00							4.00	12
34	広島																		
35	山口																		
36	香川																		
37	徳島																		
38	愛媛																		
39	高知																		
40	福岡																		
41	佐賀																		
42	長崎																		
43	熊本																		
44	大分																		
45	宮崎																		
46	鹿児島																		
47	沖縄																		
合計		36.00	36.00	36.00	36.00	36.00	36.00	36.00	36.00	36.00	36.00	36.00	36.00	36.00	36.00	36.00	36.00	576.00	

# 第78回国民スポーツ大会冬季大会スキー競技会得点表 (女子)

番号	種別 都道府県名	成年女子A		成年女子B		女子リレー	少年女子		競技得点計	順位
		ジャイアントム	クロストリー	ジャイアントム	クロストリー		ジャイアントム	クロストリー		
1	北海道	6.00	8.00			5.00	8.00	1.00	28.00	4
2	青森	1.50	11.00	4.00	13.00	6.00		4.00	39.50	2
3	岩手					1.00			1.00	17
4	宮城			7.00					7.00	9
5	秋田	8.00	13.00			7.00	7.00	11.00	46.00	1
6	山形	4.00			2.00	2.00	8.00	6.00	22.00	5
7	福島			2.00					2.00	15
8	茨城									
9	栃木			6.00			6.00		12.00	8
10	群馬			1.00					1.00	17
11	埼玉									
12	千葉									
13	東京			3.00					3.00	14
14	神奈川									
15	山梨									
16	新潟			8.00	1.00	4.00	4.00	2.00	19.00	6
17	長野	3.00	3.00		10.00	8.00		12.00	36.00	3
18	富山					3.00	3.00		6.00	10
19	石川				4.00				4.00	13
20	福井									
21	静岡									
22	愛知									
23	三重			5.00					5.00	11
24	岐阜	1.50							1.50	16
25	滋賀	7.00			6.00				13.00	7
26	京都									
27	大阪									
28	兵庫	5.00							5.00	11
29	奈良									
30	和歌山									
31	鳥取									
32	島根									
33	岡山									
34	広島		1.00						1.00	17
35	山口									
36	香川									
37	徳島									
38	愛媛									
39	高知									
40	福岡									
41	佐賀									
42	長崎									
43	熊本									
44	大分									
45	宮崎									
46	鹿児島									
47	沖縄									
合計		36.00	36.00	36.00	36.00	36.00	36.00	36.00	252.00	

第78回国民スポーツ大会冬季大会スキークロージング会男女総合成績(天皇杯)・女子総合成績(皇后杯)

番号	項目 種別 都道府県名	男女総合成績(天皇杯)							女子総合成績(皇后杯)						
		競技得点計				競技得点合計	参加得点	合計	順位	競技得点計		競技得点合計	参加得点	合計	順位
		成年男子	成年女子	少年男子	少年女子					成年女子	少年女子				
1	北海道	98.50	16.50	39.00	11.50	165.50	10.00	175.50	1	16.50	11.50	28.00	10.00	38.00	4
2	青森	5.00	32.50	3.00	7.00	47.50	10.00	57.50	6	32.50	7.00	39.50	10.00	49.50	2
3	岩手	24.00	0.50	5.00	0.50	30.00	10.00	40.00	8	0.50	0.50	1.00	10.00	11.00	17
4	宮城		7.00			7.00	10.00	17.00	14	7.00		7.00	10.00	17.00	9
5	秋田	19.00	24.50	38.50	21.50	103.50	10.00	113.50	3	24.50	21.50	46.00	10.00	56.00	1
6	山形	49.50	7.00	21.00	15.00	92.50	10.00	102.50	4	7.00	15.00	22.00	10.00	32.00	5
7	福島		2.00			2.00	10.00	12.00	23	2.00		2.00	10.00	12.00	15
8	茨城						10.00	10.00	26				10.00	10.00	20
9	栃木		6.00		6.00	12.00	10.00	22.00	12	6.00	6.00	12.00	10.00	22.00	8
10	群馬	19.00	1.00			20.00	10.00	30.00	10	1.00		1.00	10.00	11.00	17
11	埼玉	2.00		1.00		3.00	10.00	13.00	20				10.00	10.00	20
12	千葉						10.00	10.00	26				10.00	10.00	20
13	東京		3.00			3.00	10.00	13.00	20	3.00		3.00	10.00	13.00	14
14	神奈川	2.00				2.00	10.00	12.00	23				10.00	10.00	20
15	山梨	4.00				4.00	10.00	14.00	18				10.00	10.00	20
16	新潟	52.00	11.00	18.00	8.00	89.00	10.00	99.00	5	11.00	8.00	19.00	10.00	29.00	6
17	長野	48.00	20.00	49.50	16.00	133.50	10.00	143.50	2	20.00	16.00	36.00	10.00	46.00	3
18	富山	31.00	1.50	4.00	4.50	41.00	10.00	51.00	7	1.50	4.50	6.00	10.00	16.00	10
19	石川		4.00	1.00		5.00	10.00	15.00	15	4.00		4.00	10.00	14.00	13
20	福井	8.00				8.00	10.00	18.00	13				10.00	10.00	20
21	静岡						10.00	10.00	26				10.00	10.00	20
22	愛知	3.00				3.00	10.00	13.00	20				10.00	10.00	20
23	三重		5.00			5.00	10.00	15.00	15	5.00		5.00	10.00	15.00	11
24	岐阜	24.00	1.50			25.50	10.00	35.50	9	1.50		1.50	10.00	11.50	16
25	滋賀	3.00	13.00			16.00	10.00	26.00	11	13.00		13.00	10.00	23.00	7
26	京都						10.00	10.00	26				10.00	10.00	20
27	大阪						10.00	10.00	26				10.00	10.00	20
28	兵庫		5.00			5.00	10.00	15.00	15	5.00		5.00	10.00	15.00	11
29	奈良						10.00	10.00	26				10.00	10.00	20
30	和歌山						10.00	10.00	26				10.00	10.00	20
31	鳥取						10.00	10.00	26				10.00	10.00	20
32	島根						10.00	10.00	26				10.00	10.00	20
33	岡山	4.00				4.00	10.00	14.00	18				10.00	10.00	20
34	広島		1.00			1.00	10.00	11.00	25	1.00		1.00	10.00	11.00	17
35	山口						10.00	10.00	26				10.00	10.00	20
36	香川						10.00	10.00	26				10.00	10.00	20
37	徳島						10.00	10.00	26				10.00	10.00	20
38	愛媛						10.00	10.00	26				10.00	10.00	20
39	高知						10.00	10.00	26						
40	福岡						10.00	10.00	26				10.00	10.00	20
41	佐賀						10.00	10.00	26				10.00	10.00	20
42	長崎						10.00	10.00	26						
43	熊本						10.00	10.00	26				10.00	10.00	20
44	大分						10.00	10.00	26				10.00	10.00	20
45	宮崎						10.00	10.00	26				10.00	10.00	20
46	鹿児島						10.00	10.00	26				10.00	10.00	20
47	沖縄						10.00	10.00	26						
	合計	396.00	162.00	180.00	90.00	828.00	470.00	1298.00		162.00	90.00	252.00	440.00	692.00	

\*女子リレー競技種目得点は少年女子と成年女子で按分した

# ジャイアントスラローム入賞者一覧

## 【成年男子A】

順位	氏名	都道府県	所要タイム
1	橋 詰 岳	群馬県	24.12
2	高 木 柊 吾	山形県	24.14
3	三 上 大 我	山形県	24.19
4	峰 村 岳 臣	新潟県	24.34
5	若 月 隼 太	新潟県	24.36
6	宮 澤 昂 大	愛知県	24.37
7	吉 田 海 夢	埼玉県	24.46
8	下 畑 岳 大	岐阜県	24.47

## 【成年女子A】

順位	氏名	都道府県	所要タイム
1	石 塚 結	秋田県	24.00
2	弥 永 奈 々	滋賀県	24.18
3	畠 中 悠生乃	北海道	24.26
4	中 村 祐 希	兵庫県	24.45
5	小 関 杏 実	山形県	24.48
6	南 笑優花	長野県	24.49
7	千 葉 栞 那	青森県	24.57
7	川 端 千 聖	岐阜県	24.57

## 【成年男子B】

順位	氏名	都道府県	所要タイム
1	佐 藤 慎太郎	山形県	22.63
2	小 林 大 都	北海道	22.76
3	新 賢 範	北海道	22.94
4	藤 原 颯 大	山梨県	23.07
4	坂 次 大 和	富山県	23.07
4	光 井 恭 平	岐阜県	23.07
7	清 水 大	長野県	23.10
8	関 口 快	長野県	23.19

## 【成年女子B】

順位	氏名	都道府県	所要タイム
1	星 瑞 枝	新潟県	24.07
2	大 場 朱 莉	宮城県	24.38
3	小 番 聖 夏	栃木県	24.46
4	中 澤 真 緒	三重県	24.55
5	後 村 茜	青森県	24.78
6	傳 田 佳 代	東京都	24.82
7	網 代 慈 子	福島県	24.91
8	松 本 なのは	群馬県	25.06

## 【成年男子C】

順位	氏名	都道府県	所要タイム
1	及 川 貴 寛	北海道	23.09
2	小 林 晋之介	長野県	23.58
3	叶 靖 長	山形県	23.64
3	大 村 和 哉	北海道	23.64
5	池 田 晃	岐阜県	23.65
6	佐 藤 栄 一	新潟県	23.67
7	清 水 宏 康	神奈川県	23.72
8	塩 田 大 喬	長野県	23.79

## 【少年女子】

順位	氏名	都道府県	所要タイム
1	増 田 さくら	北海道	23.50
2	森 下 つぼ実	秋田県	23.76
3	大 西 美 琴	栃木県	23.93
4	山 下 りこぼ	山形県	24.12
5	森 村 日 菜	新潟県	24.18
6	遠 藤 な な	山形県	24.21
7	清 利 葵 乃	富山県	24.22
8	上 野 香 晴	富山県	24.26

## 【少年男子】

順位	氏名	都道府県	所要タイム
1	阿 部 和 人	山形県	23.15
2	保 坂 宙	長野県	23.16
3	今 村 心 温	北海道	23.17
4	峰 岸 陽	山形県	23.22
5	高 橋 陸 都	新潟県	23.25
6	大 橋 蔵 人	新潟県	23.30
7	山 本 悠 貴	長野県	23.31
8	山 本 洸 貴	長野県	23.42
8	田 村 柊 陽	埼玉県	23.42

# クロスカントリー入賞者一覧

## 【成年男子A】

10kmクラシカル

順位	氏名	都道府県	所要タイム
1	広瀬 峻	富山県	26:54.0
2	大田喜 日向	北海道	27:03.9
3	山下陽 暉	富山県	27:46.4
4	坂井冠 太	新潟県	27:59.6
5	羽吹唯 人	新潟県	28:13.3
6	小池駿 介	北海道	28:22.7
7	湯本幸 耶	長野県	28:25.9
8	大堰 徳	岩手県	28:36.8

## 【成年女子A】

5kmクラシカル

順位	氏名	都道府県	所要タイム
1	本田千 佳	秋田県	15:18.1
2	横濱汐 莉	青森県	15:32.4
3	栃谷天 寧	北海道	15:36.2
4	畠山香 恋	秋田県	15:38.1
5	小林萌 子	青森県	15:48.2
6	鎌倉春 音	長野県	15:49.1
7	栃谷 和	北海道	15:51.7
8	畔上凜 花	秋田県	16:04.1

## 【成年男子B】

10kmクラシカル

順位	氏名	都道府県	所要タイム
1	宇田崇 二	福井県	27:09.2
2	児玉宗 史	北海道	27:57.8
3	田中聖 土	秋田県	28:12.0
4	尾崎光 輔	山形県	28:13.9
5	石川 潤	山形県	28:22.9
6	石川謙 太郎	滋賀県	28:42.8
7	鈴木貴 弘	山形県	28:48.1
8	蛭名貴 徳	青森県	29:15.9

## 【成年女子B】

5kmクラシカル

順位	氏名	都道府県	所要タイム
1	土屋正 恵	青森県	14:40.1
2	小林千 佳	長野県	15:03.5
3	山石沙 也加	滋賀県	16:50.7
4	高畑明 香里	青森県	17:04.9
5	山口佑 希子	石川県	17:08.3
6	小林こ ずえ	長野県	17:37.0
7	青木富 美子	山形県	17:40.8
8	小島千 香世	新潟県	17:51.8

## 【成年男子C】

5kmクラシカル

順位	氏名	都道府県	所要タイム
1	吉田圭 伸	北海道	13:50.9
2	関 真 二	長野県	14:17.5
3	成瀬開 地	岐阜県	14:36.4
4	中島徹 也	北海道	14:53.2
5	植木啓 太	岡山県	14:59.2
6	目崎才 人	新潟県	15:03.2
7	一ノ瀬 祐 貴	岩手県	15:08.5
8	浦野裕 之	長野県	15:12.6

## 【少年女子】

5kmクラシカル

順位	氏名	都道府県	所要タイム
1	小鮎穂 乃実	秋田県	15:53.1
2	高橋実 楽	長野県	15:56.5
3	大場明 咲	山形県	16:11.5
4	松沢 意	長野県	16:17.5
5	乙部海 音	青森県	16:22.4
6	安保胡 春	秋田県	16:23.2
7	石田 葵	秋田県	16:23.9
8	小坂璃 彩	長野県	16:26.9

## 【少年男子】

10kmクラシカル

順位	氏名	都道府県	所要タイム
1	藤本孝 輔	秋田県	29:23.5
2	徳竹佑 哉	長野県	29:24.5
3	森 稟 桜	長野県	29:26.6
3	高畑 步	秋田県	29:26.6
5	春日喜 行	新潟県	29:55.3
6	松本聖 也	北海道	30:02.8
7	前田航 希	北海道	30:03.0
8	黒岩桔 平	長野県	30:05.3

# クロスカントリー（リレー）入賞者一覧

【成年男子】				10km×4人				【少年男子】				10km×4人				【女子】				5km×4人			
順位	都道府県	走順	氏名	所要タイム	順位	都道府県	走順	氏名	所要タイム	順位	都道府県	走順	氏名	所要タイム	順位	都道府県	走順	氏名	所要タイム				
1	富山県	1	竹原 義之	25:27.0	1	秋田県	1	高畑 歩	25:30.9	1	長野県	1	松沢 意	14:17.6									
		2	山崎 大翔	24:17.9			2	遠藤 佳人	24:29.1			2	高橋 実楽	14:11.3									
		3	山下 陽暉	23:29.6			3	成田 絆	25:31.2			3	鎌倉 春音	13:47.1									
		4	広瀬 峻	24:14.2			4	藤本 孝輔	24:53.1			4	小林 千佳	13:16.7									
		合計所要タイム					1:37:28.7	合計所要タイム				1:40:24.3	合計所要タイム			0:55:32.7							
2	新潟県	1	滝沢 育矢	24:52.0	2	長野県	1	串橋 祐次郎	24:44.7	2	秋田県	1	石田 葵	15:22.1									
		2	宮尾 祐司	24:28.2			2	森 稟桜	25:28.2			2	小鮒 穂乃実	14:03.9									
		3	坂井 冠太	23:57.1			3	徳竹 佑哉	25:17.7			3	島山 香恋	13:38.5									
		4	羽吹 唯人	24:34.7			4	黒岩 桔平	25:50.0			4	本田 千佳	13:18.6									
		合計所要タイム					1:37:52.0	合計所要タイム				1:41:20.6	合計所要タイム			0:56:23.1							
3	山形県	1	菊地 哲	24:46.7	3	山形県	1	小沼 永輝	25:32.6	3	青森県	1	乙部 海音	14:54.4									
		2	尾崎 光輔	24:25.9			2	野村 拓夢	25:17.7			2	福士 愛香	14:53.8									
		3	石川 潤	24:28.0			3	小沼 我央	25:42.2			3	横濱 汐莉	13:22.8									
		4	鈴木 貴弘	24:43.6			4	大場 顕真	25:39.4			4	土屋 正恵	13:12.3									
		合計所要タイム					1:38:24.2	合計所要タイム				1:42:11.9	合計所要タイム			0:56:23.3							
4	北海道	1	児玉 宗史	24:39.8	4	北海道	1	松本 聖也	25:34.2	4	北海道	1	菊池 凜花	14:44.3									
		2	小池 駿介	24:33.4			2	安藤 功騎	26:10.8			2	金津 美雪	14:37.8									
		3	蜂須賀 優駿	25:00.9			3	前田 航希	25:32.8			3	栃谷 和	13:43.4									
		4	大田 喜日向	24:34.9			4	石原 徳	26:18.2			4	栃谷 天寧	14:21.0									
		合計所要タイム					1:38:49.0	合計所要タイム				1:43:36.0	合計所要タイム			0:57:26.5							
5	長野県	1	関 真二	25:07.7	5	新潟県	1	佐藤 悠宇	26:49.2	5	新潟県	1	丸山 萌衣	15:05.6									
		2	湯本 幸耶	24:06.5			2	岡田 龍介	26:05.9			2	福原 優香	14:17.1									
		3	笠原 将	24:02.6			3	細矢 淳之介	26:26.1			3	宮下 美幸	14:13.5									
		4	池田 和勢	26:08.9			4	春日 喜行	25:50.1			4	江村 七海	15:07.2									
		合計所要タイム					1:39:25.7	合計所要タイム				1:45:11.3	合計所要タイム			0:58:43.4							
6	青森県	1	沼山 陽音	25:49.3	6	青森県	1	佐藤 牙彪	28:47.8	6	富山県	1	山崎 彩羽	14:57.1									
		2	枋 木 司	24:52.6			2	亀田 朝陽	26:43.7			2	山本 茉由子	14:30.1									
		3	蛭名 貴徳	25:06.4			3	成田 結翔	28:59.7			3	宮崎 美樹	14:44.1									
		4	板橋 達基	25:57.6			4	山口 大輝	30:40.8			4	宮木 真帆	15:02.2									
		合計所要タイム					1:41:45.9	合計所要タイム				1:55:12.0	合計所要タイム			0:59:13.5							
7	秋田県	1	田中 聖土	24:29.2	7	岩手県	1	内記 孝宗	26:48.6	7	山形県	1	鈴木 玲菜	15:08.1									
		2	古田 柊斗	26:59.6			2	古館 諒誠	28:51.3			2	大場 明咲	14:20.8									
		3	石井 茂太	26:04.2			3	新田 暁大	29:58.3			3	高橋 灯里	14:43.2									
		4	土濃 塚悠成	26:11.5			4	高橋 朋也	30:44.4			4	西塚 結	15:41.9									
		合計所要タイム					1:43:44.5	合計所要タイム				1:56:22.6	合計所要タイム			0:59:54.0							
8	岐阜県	1	成瀬 開地	26:29.2	8	富山県	1	三島 大橙	29:21.3	8	岩手県	1	大堰 喜代	14:27.4									
		2	傳田 翁玖	25:45.8			2	坂大 芳輝	28:06.4			2	小山田 凜花	15:10.2									
		3	小山 祐	25:26.5			3	大瀬 優貴	29:31.9			3	中嶋 愛優	16:11.3									
		4	岩本 翔	26:56.7			4	宮田 敦生	30:33.5			4	釜石 知奈	16:40.6									
		合計所要タイム					1:44:38.2	合計所要タイム				1:57:33.1	合計所要タイム			1:02:29.5							

# スペシャルジャンプ入賞者一覧

## 【成年男子A】

順位	氏名	都道府県	速度 (km/h)	飛距離 (m)	飛距離 点	飛 型 点					飛型点 合計	各回 得点	順位	合計
						A	B	C	D	E				
1	佐藤 慧一	北海道	86.6	106.5	83.0	17.0	17.0	17.0	17.0	16.5	51.0	126.2	1	247.8
			85.5	101.0	72.0	18.0	18.0	18.0	18.0	18.0	18.0	54.0	121.6	
2	池田 龍生	北海道	85.6	98.0	66.0	17.5	17.5	17.5	17.5	17.5	52.5	116.8	2	222.5
			85.6	94.5	59.0	17.5	18.0	17.5	17.0	17.0	52.0	105.7	3	
3	中村 優斗	長野県	85.2	93.5	57.0	17.0	17.0	16.5	17.0	16.5	50.5	107.7	7	216.7
			84.3	99.0	68.0	17.5	18.0	17.5	18.0	17.5	53.0	109.0	2	
4	小林 朔太郎	群馬県	85.6	96.0	62.0	17.0	17.5	17.5	17.5	17.5	52.5	112.1	3	213.4
			85.3	95.0	60.0	17.5	17.5	18.0	18.0	17.0	53.0	101.3	4	
5	藤田 慎之介	北海道	85.1	94.5	59.0	17.0	17.5	17.5	17.5	17.5	52.5	108.6	4	209.1
			84.7	94.5	59.0	18.0	17.5	17.5	17.5	17.5	52.5	100.5	5	
6	山川 太朗	新潟県	84.4	94.5	59.0	17.5	18.0	17.5	17.5	17.5	52.5	108.4	5	205.3
			84.3	92.5	55.0	17.5	17.0	17.0	17.5	17.0	51.5	96.9	6	
7	山崎 叶太郎	新潟県	85.2	93.5	57.0	17.0	17.0	17.5	17.0	17.0	51.0	105.2	8	194.2
			84.8	87.0	44.0	16.5	16.5	16.5	17.0	17.0	50.0	89.0	7	
8	宮崎 敬太	秋田県	85.0	92.0	54.0	17.5	18.0	17.0	17.0	17.0	51.5	101.4	11	185.6
			84.9	87.0	44.0	16.5	16.0	15.5	16.0	16.0	48.0	84.2	9	

## 【成年男子B】

順位	氏名	都道府県	速度 (km/h)	飛距離 (m)	飛距離 点	飛 型 点					飛型点 合計	各回 得点	順位	合計
						A	B	C	D	E				
1	葛西 紀明	北海道	86.7	101.5	73.0	17.5	17.5	17.5	16.5	14.5	51.5	120.9	1	237.7
			85.3	97.0	64.0	18.0	18.0	18.0	17.5	18.0	54.0	116.8	2	
2	内藤 智文	山形県	86.5	97.0	64.0	18.0	17.5	18.0	18.0	17.5	53.5	116.3	2	233.5
			85.5	96.5	63.0	18.5	17.5	17.5	17.5	17.5	52.5	117.2	1	
3	佐藤 幸椰	北海道	86.4	94.5	59.0	18.0	17.5	17.5	17.0	17.5	52.5	110.2	6	223.1
			86.1	98.5	67.0	18.5	18.0	18.0	18.0	18.5	54.5	112.9	3	
4	山元 豪	富山県	86.5	99.0	68.0	17.5	17.5	18.0	18.0	17.5	53.0	112.9	4	222.6
			85.8	95.5	61.0	18.0	17.5	18.0	18.0	18.0	54.0	109.7	4	
5	永井 健弘	岩手県	86.8	99.5	69.0	18.5	18.0	18.0	17.5	17.5	53.5	115.1	3	222.2
			85.4	93.5	57.0	18.0	17.5	17.5	17.0	17.0	52.0	107.1	5	
6	清水 礼留飛	新潟県	86.6	98.0	66.0	18.0	18.0	18.0	18.0	18.0	54.0	112.4	5	218.5
			85.9	95.0	60.0	18.0	17.5	18.0	18.0	17.0	53.5	106.1	6	
7	渡部 弘晃	北海道	86.6	90.5	51.0	17.0	17.0	16.5	17.0	17.0	51.0	95.9	8	186.5
			86.0	85.0	40.0	16.5	16.5	16.5	16.5	16.5	49.5	90.6	7	
8	馬淵 源	秋田県	87.0	92.0	54.0	18.0	17.5	17.0	17.0	17.0	51.5	99.0	7	175.5
			86.3	88.0	46.0	10.0	10.0	9.5	10.0	10.0	30.0	76.5	9	

## 【少年男子】

順位	氏名	都道府県	速度 (km/h)	飛距離 (m)	飛距離 点	飛 型 点					飛型点 合計	各回 得点	順位	合計
						A	B	C	D	E				
1	坂野 旭飛	北海道	86.7	98.5	67.0	18.5	17.5	18.0	18.0	18.5	54.5	111.4	1	217.4
			85.3	94.5	59.0	17.5	17.5	17.0	17.0	17.0	51.5	106.0	1	
2	佐々木 星語	北海道	86.5	85.0	40.0	16.5	16.5	16.5	16.5	17.0	49.5	86.5	7	182.1
			85.7	93.0	56.0	17.0	17.0	17.0	17.0	17.0	51.0	95.6	2	
3	三上 託摩	北海道	86.2	89.5	49.0	16.5	17.0	16.5	17.0	17.0	50.5	94.6	3	181.3
			85.2	90.5	51.0	17.0	17.0	17.0	17.0	17.0	51.0	86.7	4	
4	杉山 律太	北海道	85.3	87.5	45.0	16.5	17.0	16.5	16.5	17.0	50.0	87.3	6	177.2
			85.2	88.0	46.0	17.0	17.0	16.0	16.5	16.5	50.0	89.9	3	
5	岡部 凜太郎	北海道	85.6	92.0	54.0	17.0	17.0	17.5	17.0	17.5	51.5	99.0	2	174.8
			83.7	78.0	26.0	16.5	16.0	16.0	16.0	16.0	48.0	75.8	6	
6	西方 遥人	長野県	86.6	90.5	51.0	17.0	17.0	17.0	17.0	16.5	51.0	94.2	4	169.8
			85.7	82.5	35.0	16.5	16.5	16.5	16.0	16.5	49.5	75.6	7	
7	成田 絆	秋田県	86.7	86.5	43.0	17.0	16.5	16.5	16.5	17.0	50.0	89.0	5	167.2
			86.7	80.0	30.0	16.5	16.5	15.5	16.5	16.0	49.0	78.2	5	
8	久保田 康太郎	長野県	86.3	79.0	28.0	16.0	16.5	16.0	16.0	16.0	48.0	71.8	8	143.3
			85.7	81.0	32.0	16.5	16.5	16.0	16.5	16.0	49.0	71.5	9	



## コンバインド入賞者一覧

### 【成年男子A】

順位	氏名	都道府県	コンバインドジャンプ		コンバインドクロスカントリー		タイム差
			得点	順位	所要タイム	順位	
1	山本涼太	長野県	119.4	1	28:46.3	4	0.0
2	山本侑弥	長野県	86.0	2	29:07.2	6	+2:34.9
3	中澤拓哉	群馬県	76.7	5	28:40.4	3	+2:45.1
4	木村幸大	秋田県	76.7	5	29:00.0	5	+3:04.7
5	畔上祥吾	長野県	65.7	10	28:19.5	1	+3:08.2
6	山崎叶太郎	新潟県	81.0	4	29:43.5	8	+3:31.2
7	三ヶ田泰良	岩手県	85.5	3	30:01.5	9	+3:31.2
8	海沼史人	秋田県	66.7	9	30:14.2	10	+4:58.9

### 【成年男子B】

順位	氏名	都道府県	コンバインドジャンプ		コンバインドクロスカントリー		タイム差
			得点	順位	所要タイム	順位	
1	永井健弘	岩手県	108.8	2	15:47.9	8	0.0
2	清水亜久里	新潟県	79.6	4	14:08.5	4	+17.6
3	湊祐介	北海道	72.8	6	13:59.0	2	+35.1
4	永井陽一	岩手県	74.6	5	14:16.6	5	+45.7
5	傳田翁玖	岐阜県	67.6	8	13:56.5	1	+53.6
6	柴草陽祐	岩手県	84.5	3	15:22.8	7	+1:11.9
7	小山祐	岐阜県	58.1	11	14:05.4	3	+1:40.5
8	堀米翔大	長野県	70.7	7	15:03.1	6	+1:47.2

### 【少年男子】

順位	氏名	都道府県	コンバインドジャンプ		コンバインドクロスカントリー		タイム差
			得点	順位	所要タイム	順位	
1	成田絆	秋田県	96.6	1	28:39.2	1	0.0
2	森恢晟	北海道	77.1	3	29:39.1	2	+2:17.9
3	久保田康太郎	長野県	84.7	2	30:27.8	7	+2:36.6
4	横沢雄咲	長野県	70.7	5	30:15.7	5	+3:20.5
5	遠田廣斗	秋田県	64.4	8	30:11.4	4	+3:41.2
6	眞正蓮	長野県	56.2	12	30:09.6	3	+4:12.4
7	鈴木一世	長野県	70.2	6	31:14.3	9	+4:21.1
8	小野沢秀太	長野県	70.9	4	31:24.8	10	+4:28.6

第78回国民スポーツ大会冬季大会スキー競技会

やまがた雪未来国スポ

開始式一般観覧者募集

申込み期間 12月20日(水)▶2月2日(金)

大会ホームページ又はハガキまでお申込みください。  
事前申込みが必要です。詳しくは裏面をご覧ください。



2024  
2.21.(水)

会場 やまざん県民ホール 大ホール

入場無料  
募集人数  
先着500名

来場者には、来場記念品及び  
観戦ガイドをプレゼント!

♪ 歓迎アトラクション

13:00~	開場
14:00~	歓迎アトラクション
14:20~	都道府県旗入場 ・選手団紹介
14:45~	式典 開式・通告 競技会開始宣言 開旗儀礼 大会旗・日本スポーツ協会旗 実業競技団体旗儀礼 大会旗長・トロフィー・選 日本スポーツ協会あいさつ スポーツ庁あいさつ 中央競技団体あいさつ 歓迎のことは 選手代表宣誓 閉式・通告

(15:15終了予定)

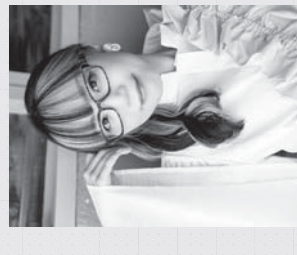

朝倉さや



山形県花笠協議会 花笠舞踊団

※出演団体の詳細は裏面をご覧ください。

第78回国民スポーツ大会冬季大会スキー競技会山形県実行委員会  
〒990-8570 山形県山形市松塚2-8-1  
☎023-630-2396



お問い合わせ

開始式

13:00	開場 (式典前映像上映)	山形県・山形市・上山市・最上町のPR映像 や応援メッセージを上映します。
14:00~	歓迎 アトラクション	「~未来へ響け やまがたの空~」をテーマ に、本県出身歌手の朝倉さやさんをはじめ、 高校生から社会人まで総勢約130名の出演 者が全国から集り選手団をお迎えします。
14:20~	都道府県旗入場 ・選手団紹介	県内中学生によるブラカダーを先頭に、各 都道府県旗手が入場します。ステージ上で はYAMAGATAドリームキッズの小学生が 旗を受け取ります。行進曲は県内中学生総 勢約150名の音楽隊が演奏&合唱します。
14:45~	式典	競技会開始宣言や山形県代表選手による 選手代表宣誓等を行います。

(15:15終了予定)

出演団体等

回会	歓迎アトラクション	ブラカダー
フリーアナウンサー・山内智香子 山形県立山形北高等学校 (独唱)	山形県立山形北高等学校 (独唱)	山形県立北中学校/上山市立北中学校 上山市立宮川中学校/最上町立最上中学校
朝倉さや 山形県民謡舞踊会	山形県民謡舞踊会 花笠舞踊団	都道府県旗手受取 YAMAGATAドリームキッズ 12・13・14期生
合唱歌	山形大雪花笠サークル 四面鼓歌 木鼓道場 風の会	飾花 山形県立内膳高等学校 山形県立村山産業高等学校 山形県立沼津高等学校 山形県立五山開原高等学校 山形県立蘆野高等学校
山形県立山形東高等学校 山形県立山形南高等学校 山形県立山形西高等学校 学校法人羽黒学園羽黒高等学校 山形市立藤井中学校	山形大雪花笠サーカドOGチームB☆RUSH 出羽三山神社 羽黒山伏	
吹奏楽隊 山形県立山形中央高等学校 山形市立第六中学校		

申込み

下記①又は②のいずれかの方法でお申込みください。  
① 大会ホームページの申込みフォームよりお申込みください。申込みは  
URL: <https://www.pweb2.jp/shinsei/kokuspoippan/uketsuise.php> こちらから▶  
② ハガキに氏名(ふりがな)、郵便番号、住所、電話番号等をご記入のうえ  
お申込みください。

〒990-8570 山形市松塚2-8-1  
第78回国民スポーツ大会冬季大会スキー競技会山形県実行委員会事務局



申込み①  
氏名(ふりがな)  
〒住所  
電話番号  
申込み②  
氏名(ふりがな)  
〒住所  
電話番号  
※ハガキ記入イメージ

募集人数:先着500名 来場特典・記念品及び観戦ガイドプレゼント

申込み期間:12月20日(水)▶2月2日(金) 22:59まで  
※23:00~5:59まではホームページのメンパンスのためお申込みができません。  
※ハガキの場合は、2月2日(金)必着 ※定員に達し次第、締め切ります。

【注意事項】  
・やまざん県民ホール大ホール2階は2階席での観戦となります。席は自由席です。席は自由席です。  
・席名でもお申込みが可能です。なお、申込みフォームは1回につき4名までの入力となります。  
・5名以上の申込みとなる場合は、複数回に分けてお申込みください。  
・お申込みいただいた方には、2月16日(金)19時までに個人情報を発送いたします。  
・お申込み日、朝倉さや(東洋)は大会関係者の雑用となるため、一般の方はご利用できません。  
・加賀駐車場をご利用いただくか、公共交通機関でお越しください。  
・提供された個人情報(開始式の裏面)運営にかかわる業務の目的以外には使用しません。

詳しくは  
やまがた雪未来国スポ



成果品 (チラシ「一般観覧者募集」)

78th WINTER JAPANESE  
YAMAGATA  
大会HP

# 役員編

大会役員

大会役員編成基準

競技会役員

競技会役員編成基準

組織委員会

陸上自衛隊協力隊編成表

招待者の範囲

ジャイアントスラローム競技役員

クロスカントリー競技役員

スペシャルジャンプ競技役員

コンバインドジャンプ競技役員

コンバインドクロスカントリー競技役員



はながたベニちゃん(山形市)

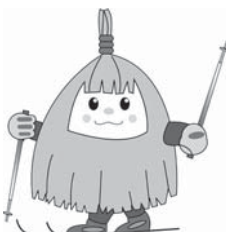

カセ坊(上市市)



モガンバ(最上町)

第78回国民スポーツ大会冬季大会スキー競技会

やまがた雪未来 国スポ

# 大会役員

(順不同・敬称略)

名誉会長  
副会長  
顧問

文部科学大臣  
盛山正仁  
(公財)日本スポーツ協会会長  
遠藤利明  
(公財)日本スポーツ協会副会長  
越川均  
スポーツ庁長官  
室伏広治  
(公財)日本スポーツ協会名誉会長  
伊藤雅俊  
(公財)日本スポーツ協会顧問  
大野敬三  
(公財)日本スポーツ協会理事  
上島しのぶ  
(公財)日本スポーツ協会理事  
刈谷好孝  
(公財)日本スポーツ協会理事  
高野瑞洋  
(公財)日本スポーツ協会理事  
坂東美紀  
(公財)日本スポーツ協会理事  
山倉紀子  
(公財)日本スポーツ協会監事  
森井じゅん  
(公財)日本スポーツ協会評議員  
若月等  
(公財)日本スポーツ協会評議員  
坂巻義男  
(公財)日本スポーツ協会評議員  
齋木尚子  
(公財)日本スポーツ協会評議員  
湧永寛仁  
(公財)日本スポーツ協会評議員  
山口宏  
(公財)日本スポーツ協会評議員  
中里壮也  
(公財)日本スポーツ協会評議員  
田村恒彦  
(公財)日本スポーツ協会評議員  
山口徹正  
(公財)日本スポーツ協会評議員  
市野保己  
(公財)日本スポーツ協会評議員  
谷田部和彦  
(公財)日本スポーツ協会評議員  
近藤重和  
(公財)日本スポーツ協会評議員  
小野賢二  
(公財)日本スポーツ協会評議員  
知念かおる  
(公財)日本スポーツ協会評議員  
前川恵  
(公財)日本スポーツ協会評議員  
生島典明  
(公財)日本スポーツ協会評議員  
千葉玲佳  
(公財)日本スポーツ協会評議員  
田子昌之  
(公財)日本スポーツ協会評議員  
田中不二夫  
(公財)日本スポーツ協会評議員  
笹林一樹  
(公財)日本スポーツ協会評議員  
高橋繁浩  
(公財)日本スポーツ協会評議員  
山本誠三  
(公財)日本スポーツ協会評議員  
横尾英治  
(公財)日本スポーツ協会評議員  
河村祐一  
(公財)日本スポーツ協会評議員  
青木章泰  
(公財)日本スポーツ協会評議員  
辛木秀子

(公財)日本スポーツ協会副会長  
坂元要  
山形県知事  
吉村美栄子  
(公財)日本スポーツ協会最高顧問  
森喜朗  
(公財)日本スポーツ協会理事  
池田めぐみ  
(公財)日本スポーツ協会理事  
鹿島丈博  
(公財)日本スポーツ協会理事  
工藤保子  
(公財)日本スポーツ協会理事  
田畑綾美  
(公財)日本スポーツ協会理事  
松井守  
(公財)日本スポーツ協会理事  
山下泰裕  
(公財)日本スポーツ協会評議員  
室城信之  
(公財)日本スポーツ協会評議員  
土橋登志久  
(公財)日本スポーツ協会評議員  
鬼頭有紀子  
(公財)日本スポーツ協会評議員  
多賀恒雄  
(公財)日本スポーツ協会評議員  
上原絵美  
(公財)日本スポーツ協会評議員  
南和文  
(公財)日本スポーツ協会評議員  
岡本友章  
(公財)日本スポーツ協会評議員  
蒔田実  
(公財)日本スポーツ協会評議員  
田中伸周  
(公財)日本スポーツ協会評議員  
渡辺久雄  
(公財)日本スポーツ協会評議員  
木村博美  
(公財)日本スポーツ協会評議員  
佐藤敏明  
(公財)日本スポーツ協会評議員  
園山和夫  
(公財)日本スポーツ協会評議員  
出口弘之  
(公財)日本スポーツ協会評議員  
上杉晃央  
(公財)日本スポーツ協会評議員  
大沢陽子  
(公財)日本スポーツ協会評議員  
奥山雅信  
(公財)日本スポーツ協会評議員  
久保正美  
(公財)日本スポーツ協会評議員  
井出仁  
(公財)日本スポーツ協会評議員  
森山喜博  
(公財)日本スポーツ協会評議員  
河口端子  
(公財)日本スポーツ協会評議員  
桂千恵子  
(公財)日本スポーツ協会評議員  
山崎嘉彦  
(公財)日本スポーツ協会評議員  
渡邊浩三  
(公財)日本スポーツ協会評議員  
城戸英敏  
(公財)日本スポーツ協会評議員  
宮成康蔵

(公財)日本スポーツ協会副会長  
益子直美  
(公財)日本スポーツ協会顧問  
安西孝之  
(公財)日本スポーツ協会理事  
今井純子  
(公財)日本スポーツ協会理事  
勝田隆  
(公財)日本スポーツ協会理事  
國吉富美子  
(公財)日本スポーツ協会理事  
霊池恵量  
(公財)日本スポーツ協会理事  
丸山由美  
(公財)日本スポーツ協会監事  
草野満代  
(公財)日本スポーツ協会評議員  
金子日出澄  
(公財)日本スポーツ協会評議員  
石丸元国  
(公財)日本スポーツ協会評議員  
長谷川洋子  
(公財)日本スポーツ協会評議員  
安藤淳  
(公財)日本スポーツ協会評議員  
佐藤健司  
(公財)日本スポーツ協会評議員  
宮永美寿津  
(公財)日本スポーツ協会評議員  
大野淳  
(公財)日本スポーツ協会評議員  
山崎勝洋  
(公財)日本スポーツ協会評議員  
村田利衛  
(公財)日本スポーツ協会評議員  
中村ゆり子  
(公財)日本スポーツ協会評議員  
井上弘  
(公財)日本スポーツ協会評議員  
大澤明美  
(公財)日本スポーツ協会評議員  
中山俊行  
(公財)日本スポーツ協会評議員  
田邊哲人  
(公財)日本スポーツ協会評議員  
布村幸彦  
(公財)日本スポーツ協会評議員  
谷藤節雄  
(公財)日本スポーツ協会評議員  
大竹良彦  
(公財)日本スポーツ協会評議員  
後藤宜夫  
(公財)日本スポーツ協会評議員  
今西博一  
(公財)日本スポーツ協会評議員  
南部則雄  
(公財)日本スポーツ協会評議員  
増田和伯  
(公財)日本スポーツ協会評議員  
船田一彦  
(公財)日本スポーツ協会評議員  
近藤一幸  
(公財)日本スポーツ協会評議員  
後藤田博  
(公財)日本スポーツ協会評議員  
川内野修  
(公財)日本スポーツ協会評議員  
藤本格

(公財)日本スポーツ協会専務理事  
森岡裕策  
(公財)日本スポーツ協会顧問  
岡崎助一  
(公財)日本スポーツ協会理事  
今浦千信  
(公財)日本スポーツ協会理事  
角屋憲正  
(公財)日本スポーツ協会理事  
高井志保  
(公財)日本スポーツ協会理事  
東瀬義人  
(公財)日本スポーツ協会理事  
室伏由佳  
(公財)日本スポーツ協会監事  
藤田裕司  
(公財)日本スポーツ協会評議員  
湯川和之  
(公財)日本スポーツ協会評議員  
石川伸男  
(公財)日本スポーツ協会評議員  
吉田長寿  
(公財)日本スポーツ協会評議員  
上治丈太郎  
(公財)日本スポーツ協会評議員  
馬場美香  
(公財)日本スポーツ協会評議員  
千田健一  
(公財)日本スポーツ協会評議員  
増田規一郎  
(公財)日本スポーツ協会評議員  
眞下昇  
(公財)日本スポーツ協会評議員  
建部彰弘  
(公財)日本スポーツ協会評議員  
齋藤良太郎  
(公財)日本スポーツ協会評議員  
今川啓一  
(公財)日本スポーツ協会評議員  
古城資久  
(公財)日本スポーツ協会評議員  
衣笠剛  
(公財)日本スポーツ協会評議員  
城門政文  
(公財)日本スポーツ協会評議員  
茂野直久  
(公財)日本スポーツ協会評議員  
佐々木榮一  
(公財)日本スポーツ協会評議員  
石松英昭  
(公財)日本スポーツ協会評議員  
塩見清仁  
(公財)日本スポーツ協会評議員  
茅野繁巳  
(公財)日本スポーツ協会評議員  
福永秀樹  
(公財)日本スポーツ協会評議員  
中嶋実  
(公財)日本スポーツ協会評議員  
奥田晃  
(公財)日本スポーツ協会評議員  
小寺洋  
(公財)日本スポーツ協会評議員  
寺尾和祝  
(公財)日本スポーツ協会評議員  
小柳勝彦  
(公財)日本スポーツ協会評議員  
岩元幸成

顧問

(公財)日本スポーツ協会評議員  
平良朝治  
(公財)日本スポーツ協会評議員  
佐藤廣子  
(公財)日本スポーツ協会評議員  
菊一幸  
文部科学省副大臣  
あべ俊子  
文部科学省事務次官  
藤原章夫  
スポーツ庁次長  
茂里毅  
参議院議員  
芳賀道也  
山形県公安委員会委員長  
柴田曜子  
山形県町村議会議長  
丹野貞子  
山形県実行委員会副会長  
高橋重美  
(公財)北海道スポーツ協会会長  
荒川裕生  
(公財)秋田県スポーツ協会会長  
鶴田有司  
(公財)栃木県スポーツ協会会長  
福田富一  
(公財)東京都体育協会会長  
山本博  
(公財)長野県スポーツ協会会長  
阿部守一  
(公財)静岡県スポーツ協会会長  
川勝平太  
(公財)滋賀県スポーツ協会会長  
河本英典  
(公財)奈良県スポーツ協会会長  
池田誠也  
(公財)岡山県スポーツ協会会長  
越宗孝昌  
(公財)徳島県スポーツ協会会長  
柿内慎市  
(公財)佐賀県スポーツ協会会長  
山口祥義  
(公財)宮崎県スポーツ協会会長  
春山豪志  
スポーツ庁審議官  
橋場健  
山形県議会議員  
相田日出夫  
山形県議会議員  
石川正志  
山形県議会議員  
石黒覚  
山形県議会議員  
榎津博士  
山形県議会議員  
遠藤寛明  
山形県議会議員  
菊池文昭  
山形県議会議員  
齋藤俊一郎  
山形県議会議員  
渋間佳寿美  
山形県議会議員  
高橋淳  
山形県議会議員  
橋本彩子  
山形県議会議員  
森谷仙一郎  
山形県教育委員会委員  
山川孝  
山形県教育委員会委員  
丹治亜香音  
山形県実行委員会常任委員  
金沢智也  
山形県実行委員会常任委員  
須藤勇司  
山形県実行委員会常任委員  
中目千之

(公財)日本スポーツ協会評議員  
藤原正樹  
(公財)日本スポーツ協会評議員  
加藤俊文  
(公財)日本スポーツ協会評議員  
小林久美  
文部科学省副大臣  
今枝宗一郎  
文部科学省文部科学審議官  
増子宏  
衆議院議員  
遠藤利明  
参議院議員  
舟山康江  
山形県市長  
佐藤孝弘  
山形県スポーツ推進審議会会長  
阿部弘生  
山形県実行委員会副会長  
富田政利  
(公財)青森県スポーツ協会会長  
柏木司  
(公財)山形県スポーツ協会会長  
吉村美栄子  
(公財)群馬県スポーツ協会会長  
遠藤祐司  
(公財)神奈川県スポーツ協会会長  
岡田伸浩  
(公財)富山県スポーツ協会会長  
新田八朗  
(公財)愛知県スポーツ協会会長  
大村秀章  
(公財)京都府スポーツ協会会長  
西脇隆俊  
(公社)和歌山体育協会会長  
岸本周平  
(公財)広島県スポーツ協会会長  
苅田知英  
(公財)愛媛県スポーツ協会会長  
大塚岩男  
(公財)長崎県スポーツ協会会長  
大石賢吾  
(公財)鹿児島県スポーツ協会会長  
塩田康一  
スポーツ庁スポーツ総括官・政策課長  
先崎卓歩  
山形県議会議員  
相田光照  
山形県議会議員  
石川正志  
山形県議会議員  
石塚慶  
山形県議会議員  
梅津庸成  
山形県議会議員  
奥山誠治  
山形県議会議員  
木村忠三  
山形県議会議員  
佐藤文一  
山形県議会議員  
鈴木学  
山形県議会議員  
高橋弓嗣  
山形県議会議員  
船山現人  
山形県議会議員  
矢吹栄修  
山形県教育委員会委員  
小関博資  
山形県実行委員会常任委員  
井上貴至  
山形県実行委員会常任委員  
横戸隆  
山形県実行委員会常任委員  
桐生正貴  
山形県実行委員会常任委員  
佐藤信幸

(公財)日本スポーツ協会評議員  
大河原嘉朗  
(公財)日本スポーツ協会評議員  
小菅司  
(公財)日本スポーツ協会評議員  
寺澤正孝  
文部科学省大臣政務官  
本田顕子  
文部科学省文部科学審議官  
藤江陽子  
衆議院議員  
加藤鮎子  
山形県議会議長  
森田廣  
山形県町村会会長  
鈴木浩幸  
山形県実行委員会副会長  
佐藤孝弘  
山形県実行委員会副会長  
平山雅之  
(公財)岩手県体育協会会長  
達増拓也  
(公財)福島県スポーツ協会会長  
北村清士  
(公財)埼玉県スポーツ協会会長  
大野元裕  
(公財)山梨県スポーツ協会会長  
高野剛  
(公財)石川県スポーツ協会会長  
馳浩  
(公財)三重県スポーツ協会会長  
向井弘光  
(公財)大阪府スポーツ協会会長  
牧野明次  
(公財)鳥取県スポーツ協会会長  
林昭男  
(公財)山口県スポーツ協会会長  
村岡嗣政  
(公財)高知県スポーツ協会会長  
青木章泰  
(公財)熊本県スポーツ協会会長  
甲斐隆博  
(公財)沖縄県スポーツ協会会長  
玉城康裕  
スポーツ庁健康スポーツ課長  
和田訓  
山形県議会議員  
青木彰榮  
山形県議会議員  
石川正志  
山形県議会議員  
伊藤香織  
山形県議会議員  
江口暢子  
山形県議会議員  
加賀正和  
山形県議会議員  
小松伸也  
山形県議会議員  
佐藤正胤  
山形県議会議員  
関徹  
山形県議会議員  
田澤伸一  
山形県議会議員  
松井愛  
山形県議会議員  
吉村和武  
山形県教育委員会委員  
工藤恵子  
山形県実行委員会常任委員  
鈴木英夫  
山形県実行委員会常任委員  
中嶋晴幸  
山形県実行委員会常任委員  
須貝英彦  
山形県実行委員会常任委員  
村紀明

(公財)日本スポーツ協会評議員  
川上隆弘  
(公財)日本スポーツ協会評議員  
宇津木妙子  
(公財)日本スポーツ協会評議員  
山口純子  
文部科学省大臣政務官  
安江伸夫  
文部科学省官房長  
井上諭一  
衆議院議員  
鈴木憲和  
山形県教育委員会教育長  
高橋広樹  
山形県市議会議長  
長谷川幸司  
山形県実行委員会副会長  
山本幸靖  
(公財)全日本スキー連盟会長  
勝木紀昭  
(公財)宮城県スポーツ協会会長  
鈴木省三  
(公財)茨城県スポーツ協会会長  
大井川和彦  
(公財)千葉県スポーツ協会会長  
熊谷俊人  
(公財)新潟県スポーツ協会会長  
花角英世  
(公財)福井県スポーツ協会会長  
杉本達治  
(公財)岐阜県スポーツ協会会長  
田口義隆  
(公財)兵庫県スポーツ協会会長  
齋藤元彦  
(公財)鳥取県スポーツ協会会長  
丸山達也  
(公財)香川県スポーツ協会会長  
榎田實  
(公財)福岡県スポーツ協会会長  
服部誠太郎  
(公財)大分県スポーツ協会会長  
麻生益直  
スポーツ庁参事官(地域振興担当)  
田中一明  
山形県議会議員  
阿部恭平  
山形県議会議員  
石川正志  
山形県議会議員  
伊藤重成  
山形県議会議員  
遠藤和典  
山形県議会議員  
梶原宗明  
山形県議会議員  
今野美奈子  
山形県議会議員  
柴田正人  
山形県議会議員  
高橋啓介  
山形県議会議員  
能登淳一  
山形県議会議員  
森田廣  
山形県副知事  
平山雅之  
山形県教育委員会委員  
和田弥寿子  
山形県実行委員会常任委員  
伊藤勝  
山形県実行委員会常任委員  
阿部弘生  
山形県実行委員会常任委員  
折原敬一  
山形県実行委員会常任委員  
佐々木高敏

参与

参 与

山形県実行委員会常任委員  
渡会 俊輔  
山形県実行委員会常任委員  
小中 章雄  
山形県実行委員会常任委員  
大泉 定幸  
山形県実行委員会常任委員  
大澤 賢史  
山形県実行委員会監事  
山田 敦子  
(公財)山形県スポーツ協会副会長  
佐藤 裕恒  
(公財)山形県スポーツ協会顧問  
小川 潔  
(公財)山形県スポーツ協会顧問  
佐藤 敏彦  
(公財)山形県スポーツ協会顧問  
日野 雅夫

山形県実行委員会常任委員  
松澤 勝志  
山形県実行委員会常任委員  
西澤 恵子  
山形県実行委員会常任委員  
地主 徹  
山形県実行委員会常任委員  
鈴木 邦夫  
山形県実行委員会監事  
鴨田 尚史  
(公財)山形県スポーツ協会副会長  
高橋 広樹  
(公財)山形県スポーツ協会顧問  
小原 正隆  
(公財)山形県スポーツ協会顧問  
武田 浩一  
(公財)山形県スポーツ協会顧問  
前田 直己

山形県実行委員会常任委員  
岡本 泰輔  
山形県実行委員会常任委員  
堀井 洋幸  
山形県実行委員会常任委員  
小林 寛  
山形県実行委員会常任委員  
西澤 義和  
(公財)山形県スポーツ協会理事兼副会長  
菅間 裕晃  
(公財)山形県スポーツ協会副会長  
逸見 良昭  
(公財)山形県スポーツ協会顧問  
小山 寛  
(公財)山形県スポーツ協会顧問  
長 沢 一好

山形県実行委員会常任委員  
中川 崇  
山形県実行委員会常任委員  
我妻 悟  
山形県実行委員会常任委員  
沼澤 好徳  
山形県実行委員会常任委員  
菅原 和彦  
(公財)山形県スポーツ協会副会長  
黒田 一彦  
(公財)山形県スポーツ協会顧問  
遠藤 栄次郎  
(公財)山形県スポーツ協会顧問  
斎藤 俊昭  
(公財)山形県スポーツ協会顧問  
早坂 孝

委 員 長  
副 委 員 長  
総 務 委 員

(公財)日本スポーツ協会国スボ委員会委員長  
山本 浩  
(公財)日本スポーツ協会国スボ委員会事務局長  
岩田 史昭  
(公財)日本スポーツ協会国スボ委員会副委員長  
菊 幸一  
(公財)日本スポーツ協会国スボ委員会委員  
山本 誠三  
(公財)日本スポーツ協会国スボ委員会委員  
ヨロコ ゼッターランド  
(公財)日本スポーツ協会国スボ委員会委員  
松永 敬子  
(公財)日本スポーツ協会国スボ委員会委員  
千代森 修一  
(公財)日本スポーツ協会国スボ委員会委員  
辻 陸弘  
(公財)日本スポーツ協会国スボ委員会委員  
酒井 隆  
(公財)日本スポーツ協会国スボ委員会委員  
小笠原 博

スポーツ庁競技スポーツ課長  
日比 謙一郎  
(公財)日本スポーツ協会国スボ委員会委員  
今井 純子  
(公財)日本スポーツ協会国スボ委員会委員  
岡本 友章  
(公財)日本スポーツ協会国スボ委員会委員  
角田 正史  
(公財)日本スポーツ協会国スボ委員会委員  
三ヶ田 礼一  
(公財)日本スポーツ協会国スボ委員会委員  
岩元 幸成  
(公財)日本スポーツ協会国スボ委員会委員  
中嶋 実  
(公財)日本スポーツ協会国スボ委員会委員  
宮野 欣也  
(公財)日本スポーツ協会国スボ委員会委員  
金沢 敬

山形県実行委員会事務局長  
吉田 直史  
(公財)日本スポーツ協会国スボ委員会委員  
鹿島 丈博  
(公財)日本スポーツ協会国スボ委員会委員  
川原 貴  
(公財)日本スポーツ協会国スボ委員会委員  
高崎 淳也  
(公財)日本スポーツ協会国スボ委員会委員  
森丘 保典  
(公財)日本スポーツ協会国スボ委員会委員  
宮原 耕史  
(公財)日本スポーツ協会国スボ委員会委員  
高見 芳彦  
(公財)日本スポーツ協会国スボ委員会委員  
米田 裕之  
(公財)日本スポーツ協会国スボ推進部長  
江橋 千晴  
(公財)山形県スポーツ協会専務理事  
須藤 勇司  
(公財)日本スポーツ協会国スボ競技運営部会委員  
平野 了  
(公財)日本スポーツ協会国スボ競技運営部会委員  
松本 康夫  
(公財)日本スポーツ協会国スボ競技運営部会委員  
小泉 芳孝  
(公財)日本スポーツ協会国スボ競技運営部会委員  
寺澤 淳  
(公財)日本スポーツ協会国スボ競技運営部会委員  
坂井田 米治  
(公財)日本スポーツ協会国スボ競技運営部会委員  
平 真一  
(公財)日本スポーツ協会国スボ競技運営部会委員  
岡本 友章  
(公財)日本スポーツ協会国スボ競技運営部会委員  
蒔田 実  
(公財)日本スポーツ協会国スボ競技運営部会委員  
菅原 正幸  
(公財)日本スポーツ協会国スボ競技運営部会委員  
渡辺 久雄  
(公財)日本スポーツ協会国スボ競技運営部会委員  
井本 亘  
(公財)日本スポーツ協会国スボ競技運営部会委員  
吉田 由美子  
(公財)日本スポーツ協会国スボ競技運営部会委員  
川口 雅三  
(公財)日本スポーツ協会国スボ課係長  
富澤 佑也  
スポーツ庁担当官  
成瀬 幸宏  
スポーツ庁担当官  
高畑 裕美  
スポーツ庁担当官  
吉木 理沙子  
(公財)山形県スポーツ協会常務理事兼事務局長  
奥山 雅信

(公財)日本スポーツ協会国スボ委員会委員  
金子 日出澄  
(公財)日本スポーツ協会国スボ委員会委員  
菅原 哲朗  
(公財)日本スポーツ協会国スボ委員会委員  
松田 基子  
(公財)日本スポーツ協会国スボ委員会委員  
守屋 志保  
(公財)日本スポーツ協会国スボ委員会委員  
川内野 修  
(公財)日本スポーツ協会国スボ委員会委員  
浅沼 道生  
(公財)日本スポーツ協会国スボ委員会委員  
石橋 豊  
(公財)日本スポーツ協会国スボ課長  
小澤 大樹

委 員

山形県実行委員会事務局次長  
浅沼 道生  
(公財)日本スポーツ協会国スボ競技運営部会副会長  
山本 浩  
(公財)日本スポーツ協会国スボ競技運営部会委員  
吉村 政弘  
(公財)日本スポーツ協会国スボ競技運営部会委員  
栗原 崇  
(公財)日本スポーツ協会国スボ競技運営部会委員  
品田 奥義  
(公財)日本スポーツ協会国スボ競技運営部会委員  
舟喜 信生  
(公財)日本スポーツ協会国スボ競技運営部会委員  
加藤 憲二  
(公財)日本スポーツ協会国スボ競技運営部会委員  
和田 潔  
(公財)日本スポーツ協会国スボ競技運営部会委員  
田口 大祐  
(公財)日本スポーツ協会国スボ競技運営部会委員  
西原 斗司男  
(公財)日本スポーツ協会国スボ競技運営部会委員  
長南 哲生  
(公財)日本スポーツ協会国スボ競技運営部会委員  
鈴木 信吾  
(公財)日本スポーツ協会国スボ競技運営部会委員  
中山 二三男  
(公財)日本スポーツ協会国スボ競技運営部会委員  
東野 真理子  
(公財)日本スポーツ協会国スボ競技運営部会委員  
金子 和裕  
(公財)日本スポーツ協会国スボ課  
小河原 百映  
スポーツ庁担当官  
中村 英孝  
スポーツ庁担当官  
太田 よう子  
スポーツ庁担当官  
西口 卓司

山形県教育局スポーツ保健課長  
村上 周市  
(公財)日本スポーツ協会国スボ競技運営部会委員  
菊 幸一  
(公財)日本スポーツ協会国スボ競技運営部会委員  
若月 等  
(公財)日本スポーツ協会国スボ競技運営部会委員  
小山田 裕二  
(公財)日本スポーツ協会国スボ競技運営部会委員  
濱野 勉  
(公財)日本スポーツ協会国スボ競技運営部会委員  
高野 修  
(公財)日本スポーツ協会国スボ競技運営部会委員  
小林 三郎  
(公財)日本スポーツ協会国スボ競技運営部会委員  
岡泉 茂  
(公財)日本スポーツ協会国スボ競技運営部会委員  
平井 宏治  
(公財)日本スポーツ協会国スボ競技運営部会委員  
山口 徹正  
(公財)日本スポーツ協会国スボ競技運営部会委員  
衛藤 敬輔  
(公財)日本スポーツ協会国スボ競技運営部会委員  
山中 博史  
(公財)日本スポーツ協会国スボ競技運営部会委員  
越前 浩司  
(公財)日本スポーツ協会国スボ競技運営部会委員  
田中 徹  
(公財)日本スポーツ協会国スボ課課長補佐  
永井 太介  
スポーツ庁担当官  
高崎 淳也  
スポーツ庁担当官  
角藤 大樹  
スポーツ庁担当官  
宇田 俊太郎  
スポーツ庁担当官  
鈴木 宏幸

(公財)山形県スポーツ協会専務理事  
須藤 勇司  
(公財)日本スポーツ協会国スボ競技運営部会委員  
平野 了  
(公財)日本スポーツ協会国スボ競技運営部会委員  
松本 康夫  
(公財)日本スポーツ協会国スボ競技運営部会委員  
小泉 芳孝  
(公財)日本スポーツ協会国スボ競技運営部会委員  
寺澤 淳  
(公財)日本スポーツ協会国スボ競技運営部会委員  
坂井田 米治  
(公財)日本スポーツ協会国スボ競技運営部会委員  
平 真一  
(公財)日本スポーツ協会国スボ競技運営部会委員  
岡本 友章  
(公財)日本スポーツ協会国スボ競技運営部会委員  
蒔田 実  
(公財)日本スポーツ協会国スボ競技運営部会委員  
菅原 正幸  
(公財)日本スポーツ協会国スボ競技運営部会委員  
渡辺 久雄  
(公財)日本スポーツ協会国スボ競技運営部会委員  
井本 亘  
(公財)日本スポーツ協会国スボ競技運営部会委員  
吉田 由美子  
(公財)日本スポーツ協会国スボ競技運営部会委員  
川口 雅三  
(公財)日本スポーツ協会国スボ課係長  
富澤 佑也  
スポーツ庁担当官  
成瀬 幸宏  
スポーツ庁担当官  
高畑 裕美  
スポーツ庁担当官  
吉木 理沙子  
(公財)山形県スポーツ協会常務理事兼事務局長  
奥山 雅信

(公財)日本スポーツ協会国スボ競技運営部会委員  
高橋 聖一  
(公財)日本スポーツ協会国スボ競技運営部会委員  
中川 康  
(公財)日本スポーツ協会国スボ競技運営部会委員  
佐久間 裕司  
(公財)日本スポーツ協会国スボ競技運営部会委員  
黒川 重男  
(公財)日本スポーツ協会国スボ競技運営部会委員  
安藤 正美  
(公財)日本スポーツ協会国スボ競技運営部会委員  
川口 巖  
(公財)日本スポーツ協会国スボ競技運営部会委員  
大野 淳  
(公財)日本スポーツ協会国スボ競技運営部会委員  
岸川 剛之  
(公財)日本スポーツ協会国スボ競技運営部会委員  
高橋 昇  
(公財)日本スポーツ協会国スボ競技運営部会委員  
三井 千壽  
(公財)日本スポーツ協会国スボ競技運営部会委員  
関根 明子  
(公財)日本スポーツ協会国スボ競技運営部会委員  
杉本 好二  
(公財)日本スポーツ協会国スボ競技運営部会委員  
田邊 哲人  
(公財)日本スポーツ協会国スボ課主事  
小竹 純太  
スポーツ庁担当官  
吉丸 尚宏  
スポーツ庁担当官  
花木 祐介  
スポーツ庁担当官  
城 殿 ひろみ  
(公財)日本アンチ・ドーピング機構事務局長  
緩部 吉也

# 第78回国民スポーツ大会大会冬季大会スキー競技会 大会役員編成基準

団体名 役員名	公益財団法人 日本スポーツ協	文部科学省	山形県	公益財団法人 全日本 スキー連盟	公益財団法人 山形県 スポーツ協会	参加都道府県 体育・スポーツ 協会	公益財団法人 日本アンチ・ ドーピング機構
名誉会長		文部科学大臣					
会長	会長						
副会長	副会長 専務理事	スポーツ庁長官	知事		会長		
顧問	名誉会長 最高顧問 顧問 理事 監事 評議員	副大臣 大臣政務官 事務次官 文部科学審議官 大臣官房長 スポーツ庁次長	県選出衆・ 参両院議員 県議会議長 教育長 公安委員長 市長会会長 町村長会会長 市議会議長 市議長会会長 町村議会議長 スポーツ推進 審議会会長 実行委員会 副会長	会長		会長	
参与		スポーツ庁 審議官 スポーツ庁 スポーツ総括官 同庁政策課長 同庁健康 スポーツ課長 同庁参事官 (地域振興担当)	県議会議員 副知事 教育委員 実行委員会 常任委員 実行委員会 監		副会長 顧問 参与		
委員長	国体委員長						
副委員長	事務局長	スポーツ庁 競技スポーツ 課	実行委員会 事務局長				
総務委員	国体委員会 委員 国体担当 事務局次長 国体担当部長 国体担当課長		実行委員会 事務局次長 スポーツ保健 課		専務理事		
委員	国体競技運営 部会委員 事務局担当者	スポーツ庁 担当官			常務理事		事務局長

# 競 技 会 役 員

(順不同・敬称略)

名 譽 会 長  
会 長  
副 会 長  
顧 問

山形市長  
佐藤 孝 弘  
(公財)全日本スキー連盟会長  
勝木 紀 昭  
(公財)全日本スキー連盟副会長  
原田 雅 彦  
上山市実行委員会事務局長  
横戸 隆  
上山市スポーツ協会会長  
小川 久 義  
山形市議会議長  
長谷川 幸 司  
上山市教育委員会教育長  
横戸 隆  
(公財)全日本スキー連盟顧問  
大石 正 光  
(公財)全日本スキー連盟顧問  
鈴木 洋 一  
(公財)全日本スキー連盟顧問  
古川 年 正  
(公財)全日本スキー連盟顧問  
村里 敏 彰  
(一財)岩手県スキー連盟会長  
山本 進  
群馬県スキー連盟会長  
林 辰 男  
千葉県スキー連盟会長  
林 茂 美  
(公財)長野県スキー連盟会長  
北野 貴 裕  
福井県スキー連盟会長  
山崎 正 昭  
三重県スキー連盟会長  
馬場 淳  
兵庫県スキー連盟会長  
一ノ本 達 己  
広島県スキー連盟会長  
中 司 確  
高知県スキー連盟会長  
今村 正 直  
福岡県スキー連盟会長  
青柳 泰 治  
宮崎県スキー連盟会長  
小野 秀  
山形市議会議員  
長 澤 愛  
山形市議会議員  
小田 賢 嗣  
山形市議会議員  
高野 英 昭  
山形市議会議員  
松田 孝 男  
山形市議会議員  
渋谷 朋 博  
山形市議会議員  
浅野 弥 史  
山形市議会議員  
遠藤 吉 久  
山形市議会議員  
中野 信 吾  
上山市議会議員  
長澤 長右衛門  
上山市議会議員  
小松 正 和  
上山市議会議員  
佐藤 昇  
上山市議会議員  
棚井 裕 一  
最上町議会議員  
尾形 勝 雄  
最上町議会議員  
栗林 浩 子  
山形市教育委員会教育委員  
中 村 篤

上山市長  
山本 幸 靖  
(公財)全日本スキー連盟副会長  
五十嵐 敦  
最上町実行委員会事務局長  
中 嶋 晴 幸  
最上町スポーツ協会会長  
大 場 聡  
上山市議会議長  
大 沢 芳 朋  
最上町教育委員会教育長  
中 嶋 晴 幸  
(公財)全日本スキー連盟顧問  
伊藤 義 郎  
(公財)全日本スキー連盟顧問  
吉 田 肇  
(公財)全日本スキー連盟顧問  
菱沼 信 夫  
(公財)全日本スキー連盟顧問  
岡部 直 士  
秋田県スキー連盟会長  
田 口 将  
栃木県スキー連盟会長  
齋藤 伸 幸  
(一財)東京都スキー連盟会長  
和田 守 義  
NPO法人山梨県スキー連盟会長  
渡 辺 淳 也  
岐阜県スキー連盟会長  
大 平 茂  
滋賀県スキー連盟会長  
松田 善 雄  
奈良県スキー連盟会長  
松本 吉 和  
鳥取県スキー連盟会長  
内 田 博 長  
愛媛県スキー連盟会長  
渡 部 和 典  
熊本県スキー連盟会長  
瀬 上 誠  
鹿児島県スキー連盟会長  
東八重 勉  
山形市議会議員  
安久津 優  
山形市議会議員  
高橋 康 輔  
山形市議会議員  
石 山 廣 昭  
山形市議会議員  
佐藤 亜希子  
山形市議会議員  
武 田 聡  
山形市議会議員  
田 中 英 子  
山形市議会議員  
小 野 仁  
山形市議会議員  
菊 地 健太郎  
上山市議会議員  
尾 形 みち子  
上山市議会議員  
高橋 要 市  
上山市議会議員  
川 口 豊  
上山市議会議員  
川 崎 朋 巳  
最上町議会議員  
宮 本 浩  
最上町議会議員  
須 貝 康 幸  
山形市教育委員会教育委員  
細 谷 真紀子

最上町長  
高橋 重 美  
(公財)全日本スキー連盟副会長  
神 田 昌 幸  
山形県スキー連盟会長  
富 田 政 利  
最上町議会議長  
伊 藤 一 雄  
(公財)全日本スキー連盟顧問  
丸 山 庄 司  
(公財)全日本スキー連盟顧問  
池 上 三 紀  
(公財)全日本スキー連盟顧問  
岡 山 紘 一 郎  
(公財)全日本スキー連盟顧問  
北 野 貴 裕  
(公財)北海道スキー連盟会長  
勝 木 紀 昭  
宮城県スキー連盟会長  
高橋 伸 二  
茨城県スキー連盟会長  
藤 原 孝 幸  
(公財)神奈川県スキー連盟会長  
片 忠 夫  
富山県スキー連盟会長  
田 畑 裕 明  
(公財)愛知県スキー連盟会長  
山 崎 祐  
京都府スキー連盟会長  
増 山 晃 章  
和歌山県スキー連盟副会長  
井 口 博 文  
高根県スキー連盟会長  
渡 部 紀 美  
香川県スキー連盟会長  
檜 塚 正 福  
大分県スキー連盟会長  
玉 田 輝 義  
長崎県スキー連盟会長  
古 賀 汎  
山形市議会議員  
中 川 智 子  
山形市議会議員  
荒 井 拓 也  
山形市議会議員  
井 上 和 行  
山形市議会議員  
高 橋 公 夫  
山形市議会議員  
鈴 木 進  
山形市議会議員  
武 田 新 世  
山形市議会議員  
渡 辺 元  
山形市議会議員  
鈴 木 善 太 郎  
上山市議会議員  
谷 江 正 照  
上山市議会議員  
枝 松 直 樹  
上山市議会議員  
守 岡 等  
最上町議会議員  
佐 澤 浩  
最上町議会議員  
菅 孝  
最上町議会議員  
山 崎 香 菜 子  
山形市教育委員会教育委員  
伊 藤 洋 子

山形市実行委員会事務局長  
花 輪 信 二  
(公財)山形市スポーツ協会会長  
逸 見 良 昭  
山形市教育委員会教育長  
金 沢 智 也  
(公財)全日本スキー連盟顧問  
荻 原 健 司  
(公財)全日本スキー連盟顧問  
堤 義 明  
(公財)全日本スキー連盟顧問  
坂 本 祐 之 輔  
(公財)全日本スキー連盟顧問  
後藤田 正 純  
(一財)青森県スキー連盟会長  
千 葉 耕 悦  
福島県スキー連盟会長  
玉 川 武  
埼玉県スキー連盟会長  
大 藤 雅 史  
(公財)新潟県スキー連盟会長  
秋 山 博 一  
石川県スキー連盟会長  
山 本 外 勝  
静岡県スキー連盟会長  
宮 崎 仁  
(一財)大阪府スキー連盟会長  
小 山 雅 史  
岡山県スキー連盟会長  
末 長 範 彦  
山口県スキー連盟会長  
中 村 克 巳  
徳島県スキー連盟会長  
大 野 麻 彦  
佐賀県スキー連盟会長  
松 永 茂  
沖縄県スキー連盟会長  
小 原 俊 之  
山形市議会議員  
阿 曾 隆  
山形市議会議員  
高 橋 正 樹  
山形市議会議員  
佐 藤 清 徳  
山形市議会議員  
高 橋 昭 弘  
山形市議会議員  
仁 藤 俊  
山形市議会議員  
齊 藤 栄 治  
山形市議会議員  
斎 藤 淳 一  
山形市議会議員  
丸 子 善 弘  
上山市議会議員  
木 村 泰 之  
上山市議会議員  
中 川 とみ子  
上山市議会議員  
川 口 宏 美  
最上町議会議員  
佐 藤 義 男  
最上町議会議員  
佐 藤 正 市  
山形市教育委員会教育委員  
白 鳥 樹 一 郎  
上山市教育委員会教育委員  
菅 野 高 志

参 与



参 与

山形市教育委員会教育委員  
木村佳代子  
最上町教育委員  
明石二三江  
山形市副市長  
井上貴至  
山形市商工観光部長  
高橋清真  
山形市教育委員会関係課長  
高橋秀典  
最上町会計管理者  
阿部信幸  
山形県スキー連盟顧問  
遠藤利明  
山形県スキー連盟顧問  
佐藤勇  
山形県スキー連盟顧問  
坂野雅幸  
(公財)山形市スポーツ協会顧問  
荒木善行  
(公財)山形市スポーツ協会顧問  
早坂孝  
(公財)山形市スポーツ協会副会長  
小野和行  
最上町スポーツ協会副会長  
木川光明  
山形市スキー連盟顧問  
山口勝也  
最上町スキークラブ顧問  
菅義治  
(公財)全日本スキー連盟専務理事  
宮沢賢一  
山形市実行委員会事務局次長  
早坂正伸  
山形県スキー連盟会長  
木村正幸  
最上町実行委員会宿泊部長  
高橋昌裕  
(公財)全日本スキー連盟常務理事  
河野孝典  
(公財)全日本スキー連盟理事  
一ノ本達己  
(公財)全日本スキー連盟理事  
佐伯幸  
(公財)全日本スキー連盟理事  
長田一政  
(公財)全日本スキー連盟理事  
藤木剛  
山形県スキー連盟副理事長兼総務本部長  
石山清和  
山形県スキー連盟常任理事  
川口豊  
山形県スキー連盟常任理事  
菅野富士雄  
山形県スキー連盟常任理事  
佐藤光弥  
山形県スキー連盟理事  
沼澤靖浩  
山形県スキー連盟教育本部長  
横山信幸  
山形県スキー連盟理事  
武田俊信  
山形県スキー連盟理事  
小松正和  
山形県スキー連盟理事  
小口智  
山形県スキー連盟理事  
五十嵐昭彦  
山形県スキー連盟理事  
八欽俊勝  
山形県スキー連盟理事  
渡部三郎  
山形県スキー連盟理事  
佐藤二郎  
山形市スキー連盟副会長  
飛塚重男

山形市教育委員会教育委員  
長藤節子  
最上町教育委員  
大場かおり  
山形市副市長  
鈴木英夫  
山形市消防本部消防長  
鈴木強志  
山形市教育委員会関係課長  
西田浩  
山形県スキー連盟副会長  
小笠原俊行  
山形県スキー連盟顧問  
富樫稔  
山形県スキー連盟顧問  
色摩安紘  
山形県スキー連盟顧問  
吉田有士  
(公財)山形市スポーツ協会顧問  
西谷金蔵  
(公財)山形市スポーツ協会顧問  
荒井満  
山形市スポーツ協会副会長  
山名博和  
山形市スキー連盟顧問  
斎藤淳一  
山形市スキー連盟顧問  
塩野順子  
最上町スキークラブ顧問  
田宮秀記  
山形市実行委員会事務局次長  
舟越信弘  
山形市スキー連盟会長  
富田政利  
最上町実行委員会歓迎部長  
橋本正  
(公財)全日本スキー連盟常務理事  
白石博基  
(公財)全日本スキー連盟理事  
上島しのぶ  
(公財)全日本スキー連盟理事  
神和人  
(公財)全日本スキー連盟理事  
畑中淳子  
(公財)全日本スキー連盟理事  
森晃  
山形県スキー連盟副理事長  
杉沼智  
山形県スキー連盟常任理事  
吉岡昌彦  
山形県スキー連盟常任理事  
斎藤哲也  
山形県スキー連盟理事  
伊藤利彦  
山形県スキー連盟理事  
山田正広  
山形県スキー連盟教育本部長  
岩井健一  
山形県スキー連盟理事  
中澤俊克  
山形県スキー連盟理事  
小嶋幹男  
山形県スキー連盟理事  
鈴木文衛  
山形県スキー連盟理事  
高橋誠  
山形県スキー連盟理事  
斎藤秀二  
山形県スキー連盟理事  
富樫孝弘  
(公財)山形市スポーツ協会専務理事  
井関滋夫  
山形市スキー連盟副会長  
早坂啓一

山形市教育委員会教育委員  
山口誠  
最上町教育委員  
笠原正三  
最上町副町長  
伊藤勝  
山形市山形市立病院済生館事務局長  
今野厚志  
山形市会計管理者  
鴨田尚史  
山形県スキー連盟副会長  
桐生正貴  
山形県スキー連盟顧問  
岸尚彌  
山形県スキー連盟顧問  
山形県スキー連盟顧問  
後藤孝也  
(公財)山形市スポーツ協会顧問  
中村弘  
(公財)山形市スポーツ協会顧問  
須貝憲明  
山形市スポーツ協会副会長  
神保喜弘  
山形市スキー連盟顧問  
井上和行  
山形市スキー連盟顧問  
小笠原俊行  
最上町スキークラブ顧問  
田村寛昭  
最上町実行委員会事務局次長  
板垣由紀子  
最上町スキークラブ会長  
板垣太郎  
最上町実行委員会競技部長  
板垣太郎  
若月等  
小田島賢  
(公財)全日本スキー連盟理事  
武井香樹  
(公財)全日本スキー連盟理事  
林辰男  
(公財)全日本スキー連盟理事  
若山泰生  
山形県スキー連盟副理事長  
小関和美  
山形県スキー連盟常任理事  
片倉洋二  
山形県スキー連盟常任理事  
吉見和典  
山形県スキー連盟理事  
菊地勉  
山形県スキー連盟理事兼教育本部長  
勝見新助  
山形県スキー連盟理事  
山川渡  
山形県スキー連盟理事  
佐藤勇人  
山形県スキー連盟理事  
八矢好幸  
山形県スキー連盟理事  
熊谷隆史  
山形県スキー連盟理事  
生田健一  
山形県スキー連盟理事  
真木知代美  
山形県スキー連盟理事  
佐藤治  
(公財)山形市スポーツ協会常務理事  
佐藤泉  
山形市スキー連盟副会長  
川口豊

最上町教育委員  
門間今朝徳  
山形市副市長  
高倉正則  
山形市健康医療部長  
伊藤哲雄  
山形市教育委員会教育部長  
高橋一実  
山形市会計管理者  
武田浩  
山形県スキー連盟副会長  
小野健治  
山形県スキー連盟顧問  
三澤与右衛門  
山形県スキー連盟顧問  
早坂豊  
山形県スキー連盟顧問  
堀幸雄  
(公財)山形市スポーツ協会顧問  
長沢一好  
山形市スポーツ協会顧問  
鈴木隆重  
最上町スポーツ協会副会長  
小野真司  
山形市スキー連盟顧問  
早坂豊  
山形市スキー連盟顧問  
山川巖  
山形市スキー連盟参与  
垂石憲紀  
山形県スキー連盟理事長  
斎藤智昭  
(公財)全日本スキー連盟常務理事  
米満まり  
(公財)全日本スキー連盟常務理事  
土田茂  
(公財)全日本スキー連盟理事  
大日方邦子  
(公財)全日本スキー連盟理事  
富樫泰一  
(公財)全日本スキー連盟理事  
藤井宣文  
(公財)日本アンチ・ドーピング機構検査企画チーム  
川上啓  
山形県スキー連盟常任理事  
木村正幸  
山形県スキー連盟常任理事  
近野長美  
山形県スキー連盟常任理事  
長南進  
山形県スキー連盟理事  
庄司優  
山形県スキー連盟教育本部長  
岡崎善七  
山形県スキー連盟理事  
中村喜彦  
山形県スキー連盟理事  
木村英司  
山形県スキー連盟理事  
川崎禮子  
山形県スキー連盟理事  
佐藤貞雄  
山形県スキー連盟理事  
佐藤達也  
山形県スキー連盟理事  
松田智哉  
山形県スキー連盟理事  
高橋鉄也  
山形市スポーツ協会理事  
岡崎昭博  
最上町スキークラブ副会長  
佐藤正市

委 員 長  
副 委 員 長  
委 員

## 第78回国民スポーツ大会大会冬季大会スキー競技会 競技会役員編成基準

団体名 役員名	会場地市町	公益財団法人 全日本 スキー連盟	公益財団法人 日本アンチ ドーピング機構	山形県 スキー連盟	会場地市町 スポーツ 協会	都道府県 スキー連盟	会場地市町 スキー連盟
名誉会長	市町長						
会長		会長					
副会長	実行委員会 事務局長	副会長		会長	会長		
顧問	議会議長 教育長	顧問				会長	
参与	議会議員 教育委員 副市町長 関係部長 会計管理者 実行委員会 常任委員			副会長 顧問 参与	顧問 副会長		顧問 参与
委員長		専務理事					
副委員長	実行委員会 事務局次長			理事長			会長
委員	実行委員会 事務局各部長・ 副部長	理事	事務局担当者	理事	常務理事		副会長

# 組 織 委 員 会

役 職	競技役員名	氏 名	所 属 等
委 員 長	組 織 委 員 長	若 月 等	(公財)全日本スキー連盟 常務理事(国体担当)
副 委 員 長	組 織 副 委 員 長	河 野 孝 典	(公財)全日本スキー連盟 常務理事(競技本部長)
	組 織 副 委 員 長	林 辰 男	(公財)全日本スキー連盟 理事(国体担当)
	組 織 副 委 員 長	富 田 政 利	山形県スキー連盟 会長
	組 織 副 委 員 長	吉 田 直 史	第78回国民スポーツ大会冬季大会スキー競技会 山形県実行委員会 事務局長
	組 織 副 委 員 長	花 輪 信 二	第78回国民スポーツ大会冬季大会スキー競技会 山形市実行委員会 事務局長
	組 織 副 委 員 長	横 戸 隆	第78回国民スポーツ大会冬季大会スキー競技会 上市市実行委員会 事務局長
	組 織 副 委 員 長	中 嶋 晴 幸	第78回国民スポーツ大会冬季大会スキー競技会 最上町実行委員会 事務局長
委 員	組 織 委 員 (総合成績計算委員長)	羽 澤 貴	(公財)全日本スキー連盟
	組 織 委 員	斎 藤 智 昭	山形県スキー連盟 理事長
	組 織 委 員	田 口 將	秋田県スキー連盟 会長
	ジャイアントスラローム競技 技 術 代 表	笹 原 宗 悦	(公財)全日本スキー連盟
	クロスカントリー競技 技 術 代 表	山 本 専 一	(公財)全日本スキー連盟
	スペシャルジャンプ競技 技 術 代 表	嶺 村 裕	(公財)全日本スキー連盟
	コンバインド競技 技 術 代 表	長 南 広 基	(公財)全日本スキー連盟
	ジャイアントスラローム競技 競 技 委 員 長	板 垣 太 郎	山形県スキー連盟
	クロスカントリー競技 競 技 委 員 長	杉 沼 智	山形県スキー連盟
	スペシャルジャンプ競技 競 技 委 員 長	遠 藤 晃 太	山形県スキー連盟
	コンバインド競技 競 技 委 員 長	丸 田 徹	山形県スキー連盟

# 陸上自衛隊「やまがた雪未来国スポ」協力隊編成表



陸上自衛隊  
第6師団長  
陸将 楠見 晋一

陸上自衛隊第6師団長
陸将 楠見 晋一



陸上自衛隊  
第20普通科連隊長  
1等陸佐 武田 宜則

やまがた雪未来国スポ協力隊
第20普通科連隊長 1等陸佐 武田 宜則

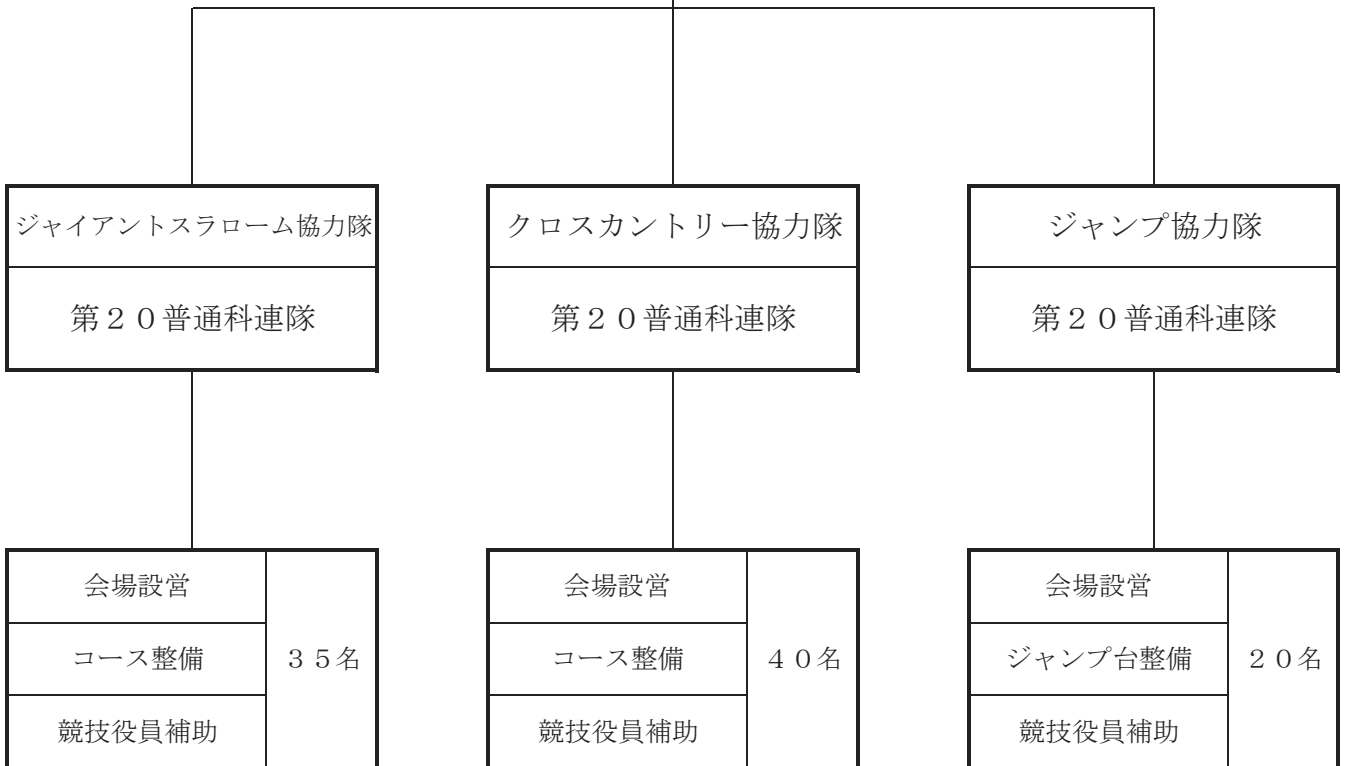

## 第78回国民スポーツ大会冬季大会スキー競技会 招待者の範囲

大分類	中 分 類	小 分 類
県  外	1 各 都 道 府 県	都道府県知事 都道府県議会議長
	2 次 期 開 催 県 等	次の開催県の実行委員会事務局長、同国体局長及び教育長 (1) 第78回冬季大会 (2) 第78回本大会 (3) 第79回冬季大会 (4) 特別国体スキー競技会
	3 特 別 協 力 者	国スポ特別協力者
県  内	1 報 道 関 係	報道委員会委員
	2 県 関 係	山形県置賜総合支庁長 山形県庄内総合支庁長 山形県議会事務局長 山形県人事委員会事務局長
	3 学 校 関 係	大会協力学校長
	4 県 ・ 会 場 地 実 行 委 員 会	山形県実行委員会委員 山形市実行委員会委員 上市市実行委員会委員 最上町実行委員会委員
	5 特 別 協 力 者	国スポ特別協力者

(注) 招待対象者から大会役員及び競技会役員として委嘱されている者を除くものとする。

# ジャイアントスラローム競技役員

<b>技術代表</b> 笹原 宗悦【SAJ】 <b>競技委員長</b> 板垣 太郎 <b>副競技委員長</b> 岡崎 若華 <b>主審</b> 関 理奈【SAJ】 <b>スタート審判</b> 瀧澤 孝次【SAJ】 <b>フィニッシュ審判</b> 鈴木 基文【SAJ】 <b>セッター長</b> 鏡 英樹【SAJ】  <b>セクレタリー</b> 長倉 章 <b>ASセクレタリー</b> 宮嶋慎一郎 <b>マテリアルコントローラー</b> 佐藤 智弥【SAJ】 <b>ポイント計算委員</b> 大場 善平【SAJ】	<b>コース係長</b> 曾根田哲心	<b>コース主任</b> 佐久間秀晴 1班 株木 充 2班 青木 俊二 3班	<b>コース係</b> 須藤 孝一 横山 雅直 安部 範久 赤松 正明 佐藤 正市 永瀬 淳 佐藤 亮一 深田 浩文 生田 秀治 小松 康博 黒坂 星児 板垣 芽衣 野川 大地 佐々木 彩華 國分 充 長岡 秀幸 阿部 翼 長倉 丈 赤松 貴大 株木 玖隆 佐藤 剛士 佐藤 伶耶 草刈 洋明 佐藤 柚貴 林 壱成 宗片 周 村山 さゆり 佐藤 陽和 茶谷 秀羽 新井 蔵人 第20普通科連隊 10名	五十嵐 士 牧 寛之 今井 明彦 佐藤真由美 秋保 雅史 板垣 祥太 越後英美華 長岡 幸希 長岡 亜純 阿部 勝秋 阿部 裕基 岸 利通 岩本 貴弘 山口 桃佳 阿部 桃佳 松浦晴尚朗	粕谷 寿 齋藤 良輔 高橋 秀樹 結城 初 五十嵐 玄 高橋 直道 生田 直也 菅原 秀喜 清野 有里 菅 裕之 鏡 大聖 齋藤 優策 高橋 颯太 高橋 真央 藤田 舜輝	齋藤源一郎 遠藤 敦志 五十嵐信春 板垣 健太 武田 晃 小林 育実 佐藤 希海 伊藤 愛可 五十嵐 玲 杉田 開斗 坂田 結																																	
							<b>レーシングオフィス</b> 板垣由紀子 大場 賢一 今田 裕史 菅嶋 常也 曾根田哲心 佐藤 寿子	<b>旗門審判係長</b> 今田 裕史	<b>旗門審判主任</b> 阿部 賢一 1班 田宮 秀記 2班 沼澤 力 3班	<b>旗門審判班長</b> 石塚 清 秋保 真治 田村 寛昭 奥山 正彦 山科 久吉 中村 朝明 生田 健一 森 保二 高橋 誠 小屋 寿幸 石澤 祐一 原田 肇 有路 雅彦 今井 徹 岸 錦也 佐藤 達也 齋藤 光雄 安彦 力 第20普通科連隊 10名	古澤 成人 阿部 寛一 岸 祐司 山口 隆 高橋 亮一 井上 雄貴 安喰 均 二戸 陽大 松田利喜雄 結城 歩 八欽 英彦 阿部 徳法 齋藤 主税 佐藤 秀之 高橋 憲輔 金田 智行 佐藤 大允 菅	柴崎 凌空 須賀 龍稀 丹野 慧 小松 大晟																											
													<b>旗門連絡主任</b> 樋口 裕行	<b>旗門連絡員</b> 加藤 伸司 栗林 浩子 鈴木 日南	<b>スタート主任</b> 伊藤 裕幸	<b>スタート係</b> 須田 進二 菅嶋 新一 ビーター 松田 智哉 二戸 広行 堀 敦夫																							
																	<b>フィニッシュ主任</b> 鈴木 英行	<b>フィニッシュ係</b> 笠原 啓一 下山 昭男 荒木 克晋 橋本 正																					
																			<b>電気計時主任</b> 今井 正明	<b>電気計時係</b> 矢口 明美 鈴木 三幸 二戸麻理香 福井 由 伊藤 道子 二戸裕加里 佐藤 輝彦 吉田 香織																			
																					<b>手動計時主任</b> 高橋 順一	<b>手動計時係</b> 高橋 久																	
																							<b>コンピューター主任</b> 小野 泰宏	<b>コンピューター係</b> 富所 謙一 井上あゆみ 中嶋英里香 保科 直美															
																									<b>庶務係長</b> 菅嶋 常也	<b>庶務主任</b> 金田 明子	<b>庶務係</b> 山田美由紀 齋藤 千枝 柴崎 郁恵 佐藤 寿子												
																												<b>式典・表彰主任</b> 渋井 和之	<b>式典・表彰係</b> 香澤周美子 鎌田 祥子 川田 愛美										
																														<b>放送主任</b> 菅 あかり	<b>放送係</b> 宮本 舞 早坂 萌 矢口 汐梨								
																																<b>掲示主任</b> 佐々木修一	<b>掲示係</b> 小野よう子						
																																		<b>気象主任</b> 笠原 栄	<b>気象係</b> 堀 敦夫				
																																				<b>報道主任</b> 伊藤 智洋	<b>報道係</b> 加藤 理子		
																																						<b>マテリアルコントロール主任</b> 坂野 理絵	<b>マテリアルコントロール係</b> 村山 義雄 田中 由美 第20普通科連隊 2名
<b>医事・救護係長</b> 板垣 誠弘 佐藤 佳(医師) 本間宗一郎(医師) 羽角 勇紀(医師)	<b>医事・救護主任</b> 阿部 彰彦 菅 智子	<b>医事・救護係</b> 佐藤 孝 柴田 陽幸 高橋 伸彰 江戸 謙治 矢口 彩華(保健師) 上嶋 彩花(保健師) 伊藤 美里(保健師)																																					

# クロスカントリー競技役員

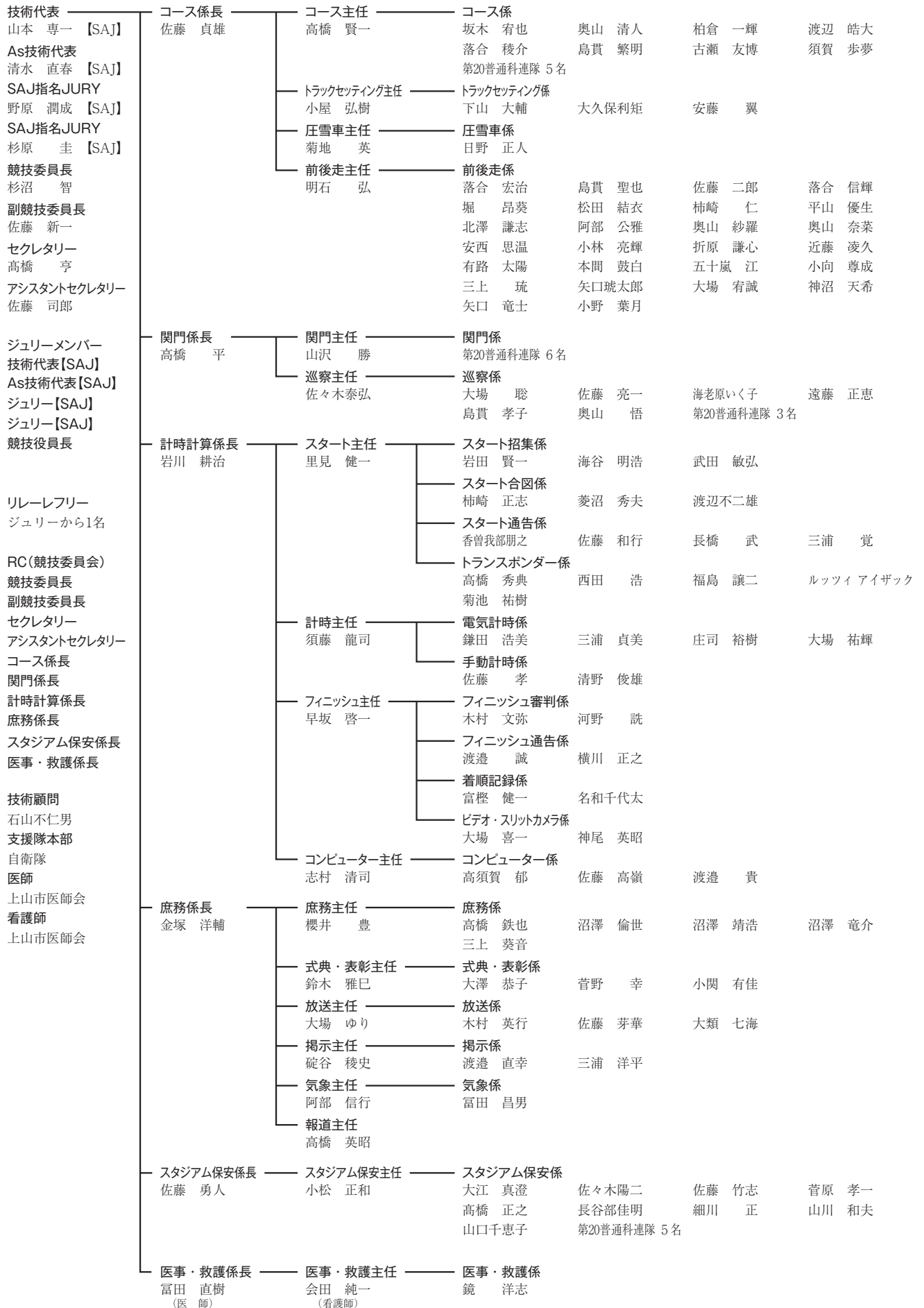

# スペシャルジャンプ競技役員

<b>技術代表</b> 嶺村 裕 【SAJ】 <b>As技術代表</b> 井上 隆一 【SAJ】 <b>競技委員長</b> 遠藤 晃太 <b>副競技委員長</b> 遠藤 正彦 <b>セクレタリー</b> 佐貫 真悟 <b>Asセクレタリー</b> 向田 祐也 <b>飛型審判員</b> 高島 啓博 【SAJ】 関 勇人 【SAJ】 佐藤 久和 【SAJ】 猪股 充拡 【SAJ】 斎藤 勉 【SAJ】 <b>マテリアルコントローラー</b> 高橋 雅彦 【SAJ】 丸山 寿明 【SAJ】 <b>マテリアル担当</b> 高橋 廣喜 須崎 均 坂野 雅幸 谷 祥太郎 齋藤 瑛斗 高田光太郎  JURY <b>技術代表</b> As技術代表 競技委員長  <b>実施本部事務局</b> 花輪 信二 早坂 正伸 遠藤 一人 福島 紀宏 澤 雅美	<b>ジャンプ台係長</b> 佐貫 哲朗	<b>スタート主任</b> 佐藤 貴憲	<b>スターター係</b> 坂野 茂雄 横山 隆典 三沢 利博 第20普通科連隊 2名 佐藤 政利 折原 郁生
	<b>インラン主任</b> 清野 翼	<b>インラン係</b> 高橋 克昌 山西 友貴 西村 大佑 岡野 祐也 第20普通科連隊 14名	山口 智也 吉田 湊人 宮崎 真秋 飯田 健人 藤沼 卓 渡邊 梓 安村 悠希 加藤 杏菜 清水 高広 今井 敬裕 滝沢 周大 谷口 聖実
	<b>着地区域主任</b> 今野 貞治	<b>ランディングエリア係</b> 柳町 房雄 清野 良満 志鎌 誠次 庄司 一儀 後藤 大助 真壁 武志 山田 唯人 鈴木 さくら 舟山 勝夫 高橋 謙一郎 齋藤 良樹 阿部 智也 武田 恭一 佐藤 誠 澤田 真拓 猪川 椋人 岩崎 博 早川 昭博 阿部 好輝 佐野 英俊 齋藤 豊 青木 憲彦 塩倉 颯瀬 第20普通科連隊 10名 鳥貫 利徳 大木 幾広 安達 弘倫 鈴木 利一 菅原 秀治 滝口 正則 尾白 梓	
	<b>圧雪車主任</b> 蔵王観光株式会社	<b>圧雪車係</b> 蔵王観光株式会社	
	<b>フォアジャンパー主任</b> 菅野 公則	<b>フォアジャンパー係</b> 落合 創太 佐藤 柚月 小林 裕大 齋藤 衣吹 日野森琥珀 岩崎 里胡 鈴木 楓花 櫻井 羽奈 斎藤 優 海沼 優月 清水 広大	
	<b>スロープカー主任</b> 業務委託	<b>スロープカー係</b> 業務委託	
	<b>飛距離判定係長</b> 尾形 衛	<b>飛距離判定主任</b> 鳥貫 かおり	<b>飛距離判定員</b> 佐藤 潤 村山 雅美 菊地 司 渡辺 淳子 庄司 一儀 海和 正己 齋藤 好美 布施 雅之 鈴木富士雄 阿部 忠美 奥山 利佳 佐藤 達哉 安達 和弘 鈴木 泰子 児玉 好之 大井 明彦 小野 哲 第20普通科連隊 10名 渡部 慎也 野澤 悠樹 斎藤 真一 武田 敏幸 小関 徹
		<b>ビデオ判定主任</b> 熊谷 隆史	<b>ビデオ判定係</b> セイコー 大坪 奏祐
	<b>計算係長</b> 佐藤 晃宏	<b>計算主任</b> 佐藤 喜成	<b>計算係</b> 山口 正志 石山 広義 永島 史帆 白木信之介
	<b>庶務係長</b> 遠藤 一人(事務局)	<b>庶務主任</b> 澤 雅美(事務局)	<b>庶務係</b> 鈴木 光次 米野 源一 小澤わかば 品川 咲季
	<b>式典・表彰主任</b> 福島 紀宏(事務局)	<b>式典・表彰係</b> 田丸 翔(事務局)	
	<b>放送主任</b> 山内智香子	<b>放送係</b> 佐々木信明 beup	
	<b>掲示主任</b> 半田ルミ子(事務局)	<b>掲示係</b> 小松 佳子(事務局)	
	<b>気象主任</b> 第20普通科連隊 1名	<b>気象係</b> 第20普通科連隊 2名 半田晋二郎 村上 大空 菅野 由剛	
	<b>報道主任</b> 武田 貴浩(事務局)		
<b>技術施設係長</b> 坂野伊勢磨	<b>通信設備主任</b> 遠藤 貞昭	<b>通信設備係</b> 鈴木 充	
	<b>風向風速・速度設備主任</b> 尾形孫兵衛	<b>風向風速・速度設備係</b> 情野 広志	
<b>会場設備係長</b> 富樫 竹夫(事務局)	<b>会場設備主任</b> 齋藤 孝文(事務局)	<b>会場設備係</b> 土屋 毅(事務局) 多田 健人(事務局) 白壁 嘉志(事務局) 池田 滉志(事務局) 業務委託	
<b>医事・救護係長</b> 齋藤 芳和(事務局)	<b>医事・救護主任</b> 佐野亜由美(事務局)	<b>医事・救護係</b> 大木 悠世(医 師) 相馬 康平(医 師) 中根幸太郎(医 師) 看護師 戸津 朱莉(事務局) 蔵王パトロール	



# コンバインドジャンプ競技役員

<b>技術代表</b> 長南 広基 【SAJ】 <b>As技術代表</b> 正木 啓三 【SAJ】 <b>競技委員長</b> 丸田 徹 <b>副競技委員長</b> 遠藤 正彦 <b>セクレタリー</b> 向田 祐也 <b>Asセクレタリー</b> 佐貫 真悟 <b>飛型審判員</b> 高島 啓博 【SAJ】 関 勇人 【SAJ】 佐藤 久和 【SAJ】 猪股 充拡 【SAJ】 斎藤 勉 【SAJ】 <b>マテリアルコントローラー</b> 高橋 雅彦 【SAJ】 丸山 寿明 【SAJ】 <b>マテリアル担当</b> 高橋 廣喜 須崎 均 坂野 雅幸 谷 祥太郎 齋藤 瑛斗 高田光太郎  JURY <b>技術代表</b> <b>As技術代表</b> <b>競技委員長</b>  <b>実施本部事務局</b> 花輪 信二 早坂 正伸 遠藤 一人 福島 紀宏 澤 雅美	<b>ジャンプ台係長</b> 佐貫 哲朗	<b>スタート主任</b> 佐藤 貴憲	<b>スターター係</b> 坂野 茂雄 横山 隆典 三沢 利博 佐藤 政利 折原 郁生 第20普通科連隊 2名			
	<b>インラン主任</b> 清野 翼	<b>インラン係</b> 高橋 克昌 山西 友貴 西村 大佑 岡野 祐也 第20普通科連隊 14名	山口 智也 吉田 湊人 宮崎 真秋 飯田 健人	蓼沼 卓 渡邊 梓 安村 悠希 加藤 杏菜	清水 高広 今井 敬裕 滝沢 周大 谷口 聖実	
	<b>着地区域主任</b> 今野 貞治	<b>ランディングエリア係</b> 柳町 房雄 清野 良満 志鎌 誠次 庄司 一儀 後藤 大助 真壁 武志 山田 唯人 鈴木さくら	舟山 勝夫 高橋謙一郎 齋藤 良樹 阿部 智也 武田 恭一 佐藤 誠 澤田 真拓 猪川 椋人	岩崎 博 早川 昭博 阿部 好輝 佐野 英俊 齋藤 豊 青木 憲彦 塩倉 颯瀬 第20普通科連隊 10名	鳥貫 利徳 大木 幾広 安達 弘倫 鈴木 利一 菅原 秀治 滝口 正則 尾白 梓	
	<b>圧雪車主任</b> 蔵王観光株式会社	<b>圧雪車係</b> 蔵王観光株式会社				
	<b>フォアジャンパー主任</b> 菅野 公則	<b>フォアジャンパー係</b> 落合 創太 佐藤 柚月 小林 裕大	齋藤 衣吹 日野森琥珀 岩崎 里胡	鈴木 楓花 櫻井 羽奈 斎藤 優	海沼 優月 清水 広大	
	<b>スロープカー主任</b> 業務委託	<b>スロープカー係</b> 業務委託				
	<b>飛距離判定係長</b> 尾形 衛	<b>飛距離判定主任</b> 鳥貫かおり	<b>飛距離判定員</b> 佐藤 潤 村山 雅美 菊地 司 渡辺 淳子 庄司 一儀 海和 正己	齋藤 好美 布施 雅之 鈴木富士雄 阿部 忠美 奥山 利佳 佐藤 達哉	安達 和弘 鈴木 泰子 児玉 好之 大井 明彦 小野 哲 第20普通科連隊 10名	渡部 慎也 野澤 悠樹 斎藤 真一 武田 敏幸 小関 徹
	<b>ビデオ判定主任</b> 熊谷 隆史	<b>ビデオ判定係</b> セイコー	大坪 奏祐			
	<b>計算係長</b> 佐藤 晃宏	<b>計算主任</b> 佐藤 喜成	<b>計算係</b> 山口 正志	石山 広義	永島 史帆 白木信之介	
	<b>庶務係長</b> 遠藤 一人(事務局)	<b>庶務主任</b> 澤 雅美(事務局)	<b>庶務係</b> 鈴木 光次	米野 源一	小澤わかば 品川 咲季	
	<b>式典・表彰主任</b> 福島 紀宏(事務局)	<b>式典・表彰係</b> 田丸 翔(事務局)	水澤 可奈(事務局)	業務委託		
	<b>放送主任</b> 山内智香子	<b>放送係</b> 佐々木信明	beup			
	<b>掲示主任</b> 半田ルミ子(事務局)	<b>掲示係</b> 小松 佳子(事務局)				
	<b>気象主任</b> 第20普通科連隊 1名	<b>気象係</b> 第20普通科連隊 2名	半田晋二郎	村上 大空 菅野 由剛		
	<b>報道主任</b> 武田 貴浩(事務局)					
<b>技術施設係長</b> 坂野伊勢磨	<b>通信設備主任</b> 遠藤 貞昭	<b>通信設備係</b> 鈴木 充				
	<b>風向風速・速度設備主任</b> 尾形孫兵衛	<b>風向風速・速度設備係</b> 情野 広志				
<b>会場設備係長</b> 富樫 竹夫(事務局)	<b>会場設備主任</b> 齋藤 孝文(事務局)	<b>会場設備係</b> 土屋 毅(事務局)	多田 健人(事務局)	白壁 嘉恵(事務局)	池田 滉志(事務局)	
		業務委託				
<b>医事・救護係長</b> 齋藤 芳和(事務局)	<b>医事・救護主任</b> 佐野亜由美(事務局)	<b>医事・救護係</b> 大木 悠世(医 師)	相馬 康平(医 師)	中根幸太郎(医 師)	看護師	
		戸津 朱莉(事務局)	蔵王パトロール			

# コンバインドクロスカントリー競技役員

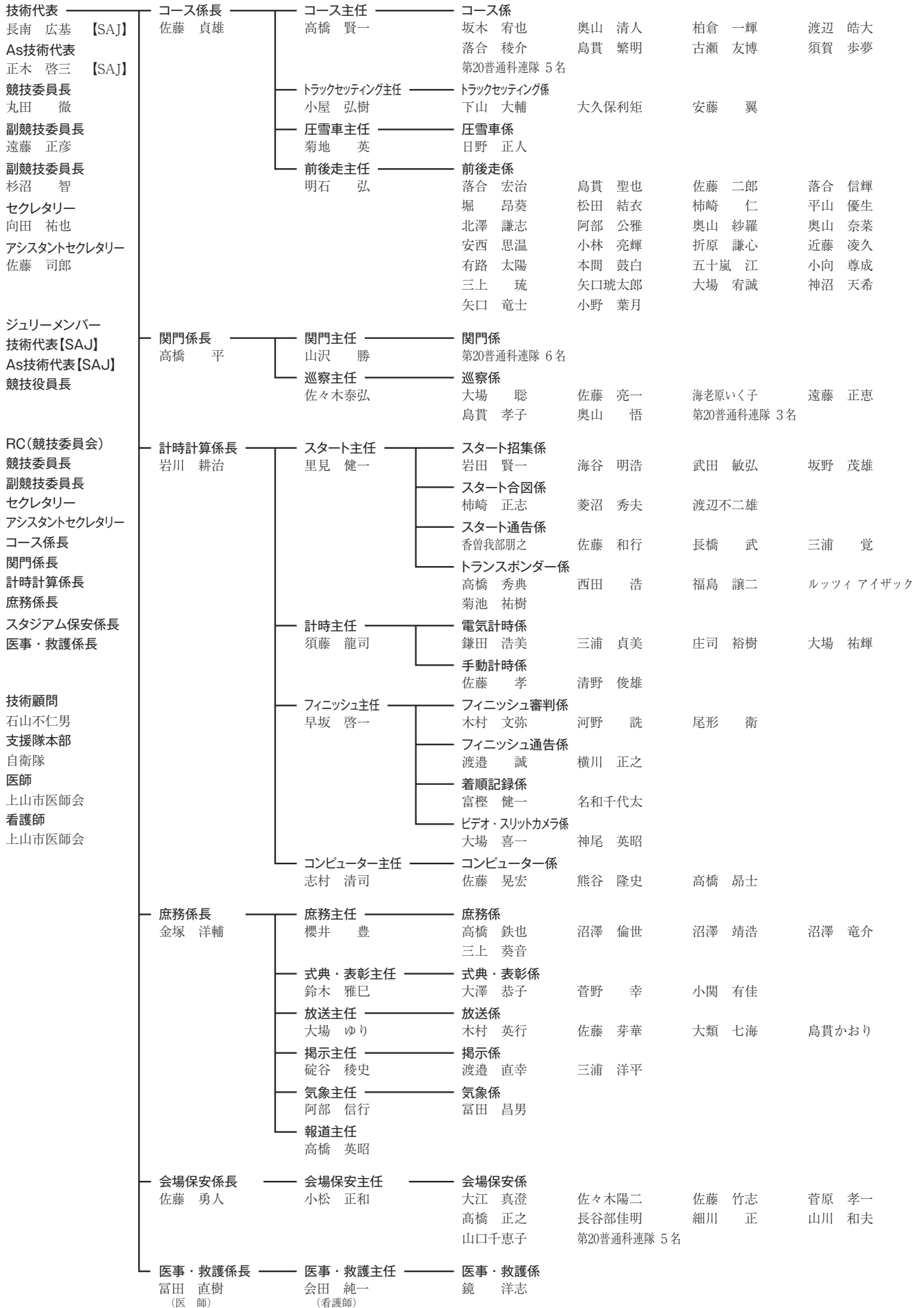

# 資料編

山形県実行委員会 名簿・会則・事務局規程  
山形市実行委員会 名簿・会則・事務局要綱  
上山市実行委員会 名簿・会則・事務局規程  
最上町実行委員会 名簿・会則・事務局規程  
山形県実施本部組織図・山形市実施本部組織図  
上山市実施本部組織図・最上町実施本部組織図  
宿泊要項・輸送交通要項・医療救護要項  
都道府県別参加人数一覧表  
種目別参加人数一覧表  
大会参加者数・各種業務実績  
経過概要



はながたベニちゃん(山形市)



カセ坊(上山市)



モガンバ(最上町)

第78回国民スポーツ大会冬季大会スキー競技会  
やまがた雪未来 国スポ

# 第78回国民スポーツ大会冬季大会スキー競技会 山形県実行委員会

(順不同・敬称略)

会 長	吉 村 美栄子						
副 会 長	森 田 廣	佐 藤 孝 弘	山 本 幸 靖	高 橋 重 美	富 田 政 利		
	平 山 雅 之	高 橋 広 樹					
顧 問	楠 見 晋 一	遠 藤 利 明	加 藤 鮎 子	鈴 木 憲 和	芳 賀 道 也		
	舟 山 康 江						
参 与	持 増 誠	武 田 宜 則	小 野 慎 介	山 川 孝	小 関 博 資		
	工 藤 恵 子	和 田 弥寿子	丹 治 亜香音	寒 河 江 浩 二	橋 本 政 之		
	佐 藤 克 弘	兼 田 徳 幸	横 田 信 行	宮 崎 敦	柏 崎 幸 三		
	増 渕 稔	大 泉 謙	板 垣 正 義	横 沢 善 則	水 田 貴 朗		
	鈴 木 謙 司	佐 藤 文 彦	渡 辺 正 行	橋 本 浩 一			
委 員	向 田 淳	森 田 裕 介	有 路 仙 之	今 野 美奈子	遠 藤 寛 明		
	松 井 愛	佐 藤 文 一	五十嵐 智 洋	吉 村 和 武	楳 津 博 士		
	石 川 涉	伊 藤 香 織	梅 津 庸 成	遠 藤 和 典	菊 池 文 昭		
	高 橋 啓 介	奥 山 誠 治	石 川 正 志	小 松 伸 也	伊 藤 重 成		
	沼 澤 好 徳	大 澤 賢 史	鈴 木 邦 夫	松 澤 勝 志	岡 本 泰 輔		
	中 川 崇	小 中 章 雄	西 澤 恵 子	堀 井 洋 幸	我 妻 悟		
	大 泉 定 幸	地 主 徹	小 林 寛	西 澤 義 和	菅 原 和 彦		
	庄 司 雅 人	加 藤 淳 一	長 谷 川 幸 司	大 沢 芳 朋	伊 藤 一 雄		
	井 上 貴 至	鈴 木 英 夫	伊 藤 勝	金 沢 智 也	横 戸 隆		
	中 嶋 晴 幸	逸 見 良 昭	小 川 久 義	大 場 聡	矢 吹 栄 修		
	相 田 光 照	阿 部 弘 生	菅 間 裕 晃	黒 田 一 彦	須 藤 勇 司		
	小笠原 俊 行	桐 生 正 貴	小 野 健 治	坂 上 一 美	佐 藤 裕 恒		
	村 上 ゆかり	田 中 克	須 貝 英 彦	武 田 靖 裕	古 沢 和 明		
	矢 野 秀 弥	小 野 木 覺	平 井 康 博	折 原 敬 一	中 目 千 之		
	若 月 裕 子	吉 村 美栄子	長 谷 川 正 芳	五十嵐 敏 則	佐 藤 信 幸		
	村 紀 明	石 川 康 夫	佐 藤 敏 英	佐々木 高 敏	渡 会 俊 輔		
	櫻 庭 玲 子	阿 部 雅 宏	鳥 村 成 実				
監 事	山 田 敦 子	鴨 田 尚 史					

# 第78回国民スポーツ大会冬季大会スキー競技会 山形県実行委員会会則

## 第1章 総 則

(名 称)

第1条 本会は、第78回国民スポーツ大会冬季大会スキー競技会山形県実行委員会（以下「本会」という。）と称する。

(事務所)

第2条 本会の事務所は、山形県教育局内に置く。

(目 的)

第3条 本会は、公益財団法人日本スポーツ協会の国民体育大会開催基準要項に基づき、山形県において開催する第78回国民スポーツ大会冬季大会スキー競技会（以下「大会」という。）の必要な準備と運営に関する事業を行うことを目的とする。

(事 業)

第4条 本会は、前条の目的を達成するため、次に掲げる事業を行う。

- (1) 大会開催に必要な方針及び総合的な計画に関すること。
- (2) 開始式及び表彰式に関すること。
- (3) 役員、選手団等の宿泊及び輸送等に関すること。
- (4) 競技運営に関すること。
- (5) 公益財団法人日本スポーツ協会、文部科学省、関係競技団体、その他関係機関及び関係団体との連絡調整に関すること。
- (6) 前各号に掲げるもののほか、大会の開催に必要な事項に関すること。

## 第2章 組 織

(組 織)

第5条 本会は、会長及び委員をもって組織する。

2 会長は、山形県知事をもって充てる。

3 委員は、次に掲げる者のうちから会長が委嘱する。

- (1) 会場地市町の長
- (2) 県及び会場地市町の議会議員
- (3) 国、県及び会場地市町のその他役職員
- (4) スポーツ団体、その他の関係機関及び関係団体の役職員
- (5) 前各号に掲げるもののほか大会開催に関係のある者

4 委員が、前項第1号から第5号に規定する者でなくなったときは、その資格を失うものとする。

(役 員)

第6条 本会に、会長のほか次の役員を置く。

- (1) 副会長 若干名
- (2) 監 事 若干名

(役員を選出)

第7条 副会長は、委員のうちから会長が委嘱する。

2 監事は、会長が委嘱する。

3 役員が、役員就任時の機関、団体等の役職を離れたときは、その資格を失うものとする。

(役員職務)

第8条 会長は、本会を代表し、会務を総理する。

2 副会長は、会長を補佐し、会長に事故あるときは、あらかじめ会長の指名した副会長がその職務を代理する。

3 監事は、本会の財務会計を監査する。

(顧問及び参与)

第9条 本会に顧問及び参与を置くことができる。

2 顧問及び参与は、会長が委嘱する。

3 顧問は、重要な事項について、会長の諮問に応じ助言する。

4 参与は、重要な会務に参与する。

(任期)

第10条 委員、役員、顧問及び参与の任期は、本会の目的が達成されたときまでとする。

### 第3章 会 議

(会議の種類)

第11条 本会に次の会議を置く。

(1) 総 会

(2) 常任委員会

(総 会)

第12条 総会は、役員及び委員をもって構成する。

2 総会は、会長が招集し、会長がその議長となる。

3 総会は、次に掲げる事項について審議し、決定する。

(1) 会則の制定及び改廃に関すること。

(2) 事業計画及び事業報告に関すること。

(3) 予算及び決算に関すること。

(4) 常任委員会への委任に関すること。

(5) 大会開催に係る重要な事項に関すること。

(6) その他会長が必要と認める重要な事項に関すること。

4 総会の議事は、出席委員の過半数で決し、可否同数のときは議長の決するところによる。

5 総会に出席できない委員は、あらかじめ通知された事項について、代理人にその議決に係る権限を委任し、又は書面をもって議決に加わることができる。

(常任委員会)

第13条 常任委員会は、会長、副会長及び常任委員をもって構成する。

2 常任委員は、委員のうちから会長が委嘱する。

3 常任委員会は、会長が必要に応じて招集し、会長がその議長となる。

4 常任委員会は、次の事項を審議し、決定する。

(1) 総会から委任を受けた事項に関すること。

(2) 総会を招集するいとまのない緊急な事項に関すること。

(3) その他会長が必要と認める事項に関すること。

5 常任委員会は、前項の規定により審議し決定したときは、これを次の総会に報告しなければならない。

6 前条第4項及び第5項の規定は、常任委員会について準用する。

### 第4章 専 決 処 分

(会長の専決処分)

第14条 会長は、総会及び常任委員会（以下本条において「総会等」という。）の権限に属する事項のうち、

会議を招集するいとまがない場合における緊急な事項については、これを専決処分することができる。  
2 会長は、前項の規定により専決処分したときは、これを次の総会等に報告し、その承認を求めなければならない。

## 第5章 事務局

(事務局)

第15条 本会の事務を処理するため、事務局を置く。  
2 事務局に関し必要な事項は、会長が別に定める。

## 第6章 会計

(経費)

第16条 本会の経費は、負担金及びその他の収入をもって充てる。

(会計年度)

第17条 本会の会計年度は、毎年4月1日に始まり翌年3月31日に終わる。  
2 本会の会計に関し必要な事項は、会長が別に定める。

## 第7章 解散

(解散)

第18条 本会は、その目的が達成されたときに解散する。  
2 本会が解散した場合において残余財産が生じたときは、山形県に帰属するものとする。

## 第8章 補則

(補則)

第19条 この会則に定めるもののほか、必要な事項は、会長が別に定める。

附則

- 1 この会則は、令和4年6月24日から施行する。
- 2 第17条の規定にかかわらず、本会発足年の会計年度は、この会則施行の日から令和5年3月31日までとする。
- 3 この会則は、令和5年4月1日から改正する。

# 第78回国民スポーツ大会冬季大会スキー競技会 山形県実行委員会事務局規程

## 第1章 総 則

(趣 旨)

第1条 この規程は、第78回国民スポーツ大会冬季大会スキー競技会山形県実行委員会（以下「実行委員会」という。）会則15条第2項の規定により、第78回国民スポーツ大会冬季大会スキー競技会山形県実行委員会事務局（以下「事務局」という。）の運営等に関し必要な事項を定めるものとする。

## 第2章 事 務 局

(事務局)

第2条 本会の事務所は、山形県教育局国民スポーツ大会推進課に置く。

(業 務)

第3条 事務局は、実行委員会に関する事務を処理する。

(組 織)

第4条 事務局の組織は、別表第1のとおりとする。

(職 員)

第5条 事務局に次の職員を置く。

- (1) 事務局長 1名
- (2) 参事 1名
- (3) 事務局次長 1名
- (4) 事務局員 若干名

2 前項の職員には、別表第1括弧内に掲げる山形県職員をもって充てる。

3 会長は、前項に定めるもののほか、特に必要があると認めるときは、職員を任命することができる。

(職 務)

第6条 事務局長は、会長の命を受け、事務局の事務を総括し、所属の職員を指揮監督する。

2 参事は、事務局長の命を受け、事務局の事務を処理する。

3 事務局次長は、事務局長を補佐し、事務局長に事故あるときは、その職務を代理する。

4 事務局員は、上司の命を受け、事務に従事する。

## 第3章 事務の決裁

(専 決)

第7条 事務局長は、次に掲げる事務を専決することができる。

- (1) 参事及び事務局次長の服務に関すること。
- (2) 参事及び事務局次長の旅行命令に関すること。
- (3) 総会及び常任委員会の庶務に関すること。
- (4) 山形県事務代決及び専決事務に関する規程第4条第1項に定められている契約及び支出負担行為に関する部長専決事項に相当する事項。
- (5) 予算の流用に関すること。
- (6) 第5条第3項に定める職員の任命に関すること。

2 事務局次長は、次に掲げる事務を専決することができる。

- (1) 事務局職員の服務に関すること。
- (2) 事務局職員の旅行命令及び職員以外の旅行依頼に関すること。
- (3) 会議の庶務に関すること。



- (4) 山形県事務代決及び専決事務に関する規程第4条第1項に定められている契約及び支出負担行為に関する課長専決事項に相当する事項。
- (5) 担当事務に係る軽易及び定例的な事務処理に関すること。
- (6) 前各号に準じる事務に関すること。
- 3 前各項の規定に関わらず、重要又は異例に属すると認められる事項については、上司の決裁を受けなければならない。

(代 決)

第8条 会長不在のときは副会長が、会長及び副会長がともに不在のときは、事務局長がその職務を代決する。

- 2 事務局長が不在のときは、事務局次長がその事務を代決する。
- 3 前各号の規定に関わらず、代決権者において重要若しくは異例に属すると認められる事項については、代決することができない。

(代決した事務の処理)

第9条 前条第1項及び第2項の規定により代決した者は、その代決した事務について決裁権者に報告を要すると認められるときは、速やかに決裁権者に報告しなければならない。

## 第4章 文 書

(記号及び番号)

第10条 文書には記号及び一連番号を付さなければならない。ただし、軽易な文書についてはこれを省略することができる。

- 2 記号は「山形国実」とする。

(発信者名)

第11条 文書の発信者名は、会長名を用いるものとする。ただし、事案の軽易な文書にあつては、事務局長名を用いることができる。

(文書の保存)

第12条 処理済みの文書は、編てつし、事務局長が指定する日まで保存しなければならない。

(準 用)

第13条 この章に定めるもののほか、文書の取扱いについては、山形県教育委員会の文書の取扱いの例による。

## 第5章 公 印

(公 印)

第14条 事務局で使用する公印は、別表第2のとおりとする。

- 2 前項に定める公印の保管者は、事務局次長とする。

(準 用)

第15条 前条に定めるもののほか、公印の取扱いについては、山形県教育委員会の公印の取扱いの例による。

## 第6章 服務並びに給与及び旅費

(服 務)

第16条 職員の服務については、山形県教育委員会職員の例による。

(賃金等)

第17条 第5条第3項に基づく職員の賃金、勤務時間その他の勤務条件については、事務局長が別に定

めるもののほか、山形県会計年度任用職員取扱要綱を準用する。

(旅 費)

第18条 職員の旅費の額及びその支給方法については、山形県教育委員会職員の例による。

(費用弁償)

第19条 役員及び委員等が会務のため出張したときは、その旅費について費用弁償する。ただし、山形市に居住又は勤務する役員及び委員の総会又は常任委員会出席旅費については、この限りでない。

2 前項の費用弁償の額及びその支給方法は山形県の例による。

## 第7章 財 務

(予算編成方針)

第20条 事務局長は、予算を編成しようとするときは、事業計画についてあらかじめ会長の承認を受けなければならない。

(出納員)

第21条 事務局に出納員を置く。

2 出納員は、事務局員の中から事務局長が別に指名する。

3 出納員は、出納その他の会計事務を行う。

(金融機関の指定)

第22条 現金の出納は、事務局長が指定する金融機関を通して取扱うものとする。

(決 算)

第23条 事務局長は、出納に関する事務を完了したときは、速やかに歳入・歳出決算書を作成し、証拠書類を添付して会長に提出しなければならない。

(剰余金の翌年度繰越)

第24条 各会計年度において、決算上剰余金を生じたときは、翌年度の歳入に繰り入れなければならない。

(準 用)

第25条 この章に定めるもののほか、予算、決算、契約、収入、支出その他財務会計に関する事項については、山形県の財務に関する諸規程の例による。

## 第8章 補 則

(補 則)

第26条 この規程に定めるもののほか、事務局の運営に関して必要な事項は、事務局長が別に定める。

附 則

1 この規程は、令和4年6月24日から施行する。

2 この規程は、令和5年4月1日から改訂する。

別表第1

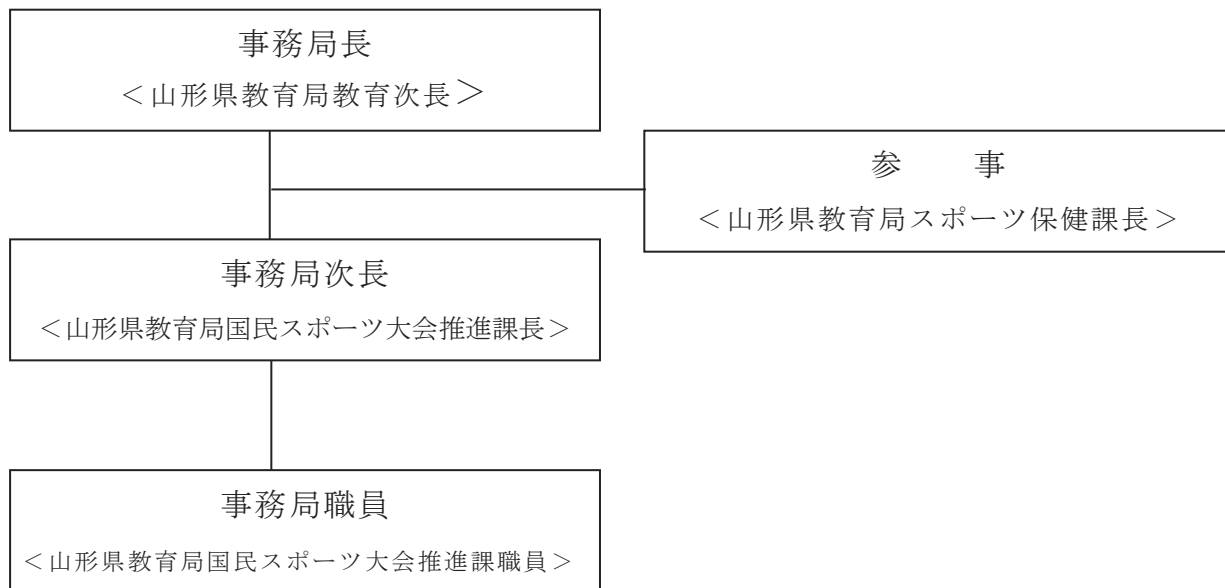

別表第2

公印の名称	形状	寸法	書体
第78回国民スポーツ大会冬季大会スキー競技会 山形県実行委員会会長之印	正方形	30mm	てん書
第78回国民スポーツ大会冬季大会スキー競技会 山形県実行委員会事務局長之印	正方形	25mm	てん書

# 第78回国民スポーツ大会冬季大会スキー競技会 山形市実行委員会

(順不同・敬称略)

会 長	佐藤孝弘							
副 会 長	長谷川幸司	金沢智也	富田政利	平井康博	逸見良昭			
	木村正幸	岡崎善七	畑口和久					
顧 問	遠藤利明	荒木貴志						
委 員	丸子善弘	高橋昭弘	田中英子	安久津 優	高橋康輔			
	武田 聡	武田新世	斉藤栄治	鈴木善太郎	五十嵐 慎			
	高橋信一	小笠原俊行	桐生正貴	斎藤智昭	菊地 勉			
	山田正広	熊谷隆史	井関滋夫	岩城和彦	金谷 透			
	竹 直也	岡崎博門	斉藤 亘	黒崎広宣	岡崎 彌平治			
	大木剛裕	伊藤哲雄	高橋清真	鈴木強志	今野厚志			
	高橋一実							
監 事	鴨田尚史	江川 隆						

# 第78回国民スポーツ大会冬季大会スキー競技会 山形市実行委員会会則

## 第1章 総 則

(名 称)

第1条 この会は、第78回国民スポーツ大会冬季大会スキー競技会山形市実行委員会（以下「実行委員会」という。）と称する。

(事務所)

第2条 実行委員会の事務所を山形市企画調整部スポーツ課に置く。

(目 的)

第3条 実行委員会は、公益財団法人日本スポーツ協会国民体育大会開催基準要項に基づき、第78回国民スポーツ大会冬季大会スキー競技会（以下「大会」という。）の開催に必要な準備及び運営に関する業務を行うことを目的とする。

(業 務)

第4条 実行委員会は、前条の目的を達成するため、次に掲げる事業を行う。

- (1) 大会の運営に必要な総合企画に関すること。
- (2) 関係機関及び団体との連絡調整に関すること。
- (3) 競技運営及び競技別式典・表彰に関すること。
- (4) 大会の運営に必要な宿泊、輸送に関すること。
- (5) 大会の運営に必要な医事衛生、消防警備に関すること。
- (6) その他大会の目的を達成するために必要なこと。

## 第2章 組 織

(組 織)

第5条 実行委員会は、行政機関の職員、関係機関団体の代表者及びスポーツ団体の役員のうちから、会長が委嘱又は任命した委員をもって組織する。

(役 員)

第6条 実行委員会に次の役員を置く。

- (1) 会 長 1名
- (2) 副会長 若干名
- (3) 委 員 若干名
- (4) 監 事 若干名

(役員を選出)

第7条 会長は、山形市長をもって充てる。

2 副会長は、委員のうちから会長が任命する。

3 監事は、会長が委嘱する。

4 役員は、役員就任時の機関、団体等の役職を離れたときは、その資格を失うものとする。

(役員職務)

第8条 会長は、実行委員会を代表し、会務を総理する。

2 副会長は、会長を補佐し、会長に事故があるとき、又は会長が欠けたときは、あらかじめ会長の指名した副会長がその職務を代理する。

3 監事は、実行委員会の財務会計を監査する。

(顧 問)

第9条 実行委員会に顧問を置くことができる。

- 2 顧問は、会長が委嘱する。
- 3 顧問は、重要な事項について、会長の諮問に応ずる。

(任期)

第10条 委員及び役員の任期は、第3条の目的が達成されたときまでとする。

### 第3章 会 議

(会議)

第11条 実行委員会に、次の会議を置く。

(1) 総会

(総会)

第12条 総会は、会長、副会長及び委員をもって構成する。

- 2 総会は、会長が招集し、会長がその議長となる。
- 3 総会は、次の事項を審議し、決定する。
  - (1) 実行委員会の会則の制定及び改廃に関すること。
  - (2) 大会開催に係る重要な事項に関すること。
  - (3) 事業計画に関すること。
  - (4) 予算及び決算に関すること。
  - (5) その他会長が必要と認める事項に関すること。
- 4 総会の議事は、出席委員の過半数で決し、可否同数のときは、議長の決するところによる。

### 第4章 会長の専決処分

第13条 会長は、総会の権限に属する事項のうち、会議を招集するいとまがない場合における緊急な事項については、これを専決処分することができる。

- 2 会長は、前項の規定により専決処分したときは、これを次の総会等に報告し、その承認を求めなければならない。

### 第5章 事 務 局

第14条 実行委員会の事務を処理するため、事務局を置く。

- 2 事務局に関し必要な事項は、会長が別に定める。

### 第6章 会 計

(経費)

第15条 実行委員会の経費は、負担金及びその他の収入をもって充てる。

(会計年度)

第16条 実行委員会の会計年度は、毎年4月1日に始まり、翌年3月31日に終わる。

- 2 実行委員会の会計に関し必要な事項は、会長が定めるもののほか、山形市財務規則（昭和45年市規則第8号）の例による。

### 第7章 解 散

(解散)

第17条 実行委員会は、第3条の目的が達成されたときに解散する。

(残余財産の帰属)

第18条 前条の規定により実行委員会が解散した場合において、その残余財産は、山形市に帰属するも

のとする。

## 第8章 補 則

第19条 この会則に定めるもののほか、実行委員会の運営に関して必要な事項は、会長が別に定める。

附 則

(施行期日)

1 この会則は、令和4年12月27日から施行する。

(経過措置)

2 第16条の規定にかかわらず、発足当初の会計年度は、この会則の施行の日から 翌年3月31日までとする。

附 則

1 この会則は、令和5年4月1日から施行する。

# 第78回国民スポーツ大会冬季大会スキー競技会 山形市実行委員会事務局要綱

## 第1章 総 則

(趣 旨)

第1条 この要綱は、第78回国民スポーツ大会冬季大会スキー競技会山形市実行委員会（以下「実行委員会」という。）会則第14条第2項の規定に基づき、第78回国民スポーツ大会冬季大会スキー競技会山形市実行委員会事務局（以下「事務局」という。）の組織及び運営等に関し、必要な事項を定めるものとする。

## 第2章 事 務 局

(設 置)

第2条 事務局は、山形市企画調整部スポーツ課に置く。

(業 務)

第3条 事務局は、実行委員会に関する事務を処理する。

## 第3章 組 織

(組織及び分掌事務)

第4条 事務局の事務は、別表第1に定めるところにより、分掌する。

(職 員)

第5条 事務局に次の職員を置く。

- (1) 事務局長 1名
- (2) 事務局次長 1名
- (3) 事務局員 若干名

2 前項の職員には、事務局長については山形市企画調整部文化スポーツ推進監、事務局次長については山形市企画調整部スポーツ課長、事務局員については山形市企画調整部スポーツ課職員を充てる。

(職 務)

第6条 事務局長は、会長の命を受け、事務局の事務を統括する。

2 事務局次長は、事務局長を補佐し、事務局長に事故があるとき、又は事務局長が欠けたときは、その職務を代理する。

3 事務局員は、上司の命を受け、事務に従事する。

## 第4章 決 裁

(決裁手続)

第7条 事務局の事務を執行するときは、原則として、順次上司の決裁を経て、会長の決裁を受けるものとする。

(代 決)

第8条 会長が不在のときは、あらかじめ会長の指名する副会長（山形市企画調整部長）がその事務を代決することができる。

(専 決)

第9条 会長が指名する副会長、事務局長及び事務局次長は、別表第2に定める事務を専決することができる。

(専決事務の代決)

第10条 会長が指名する副会長及び事務局長の専決事務について、会長が指名する副会長が不在のとき



は事務局長、事務局長が不在のときは事務局次長が、その事務を代決することができる。

(準 用)

第11条 この章に定めるもののほか、事務局の事務の代決及び専決に関しては、山形市事務代決及び専決に関する規程（昭和34年市訓令第2号）を準用する。

## 第5章 文書及び公印

(文書記号及び番号)

第12条 発送文書には、文書記号及び文書番号を付するものとする。

2 文書記号は「山市国実」とする。

3 文書番号は、事務局に備付けの文書発送簿によって会計年度による一連の番号によるものとする。

(公 印)

第13条 会長及び事務局長の公印の名称、寸法及び書体は、別表第3のとおりとする。

2 前項の公印は、事務局次長が保管する。

(公印の取扱い等)

第14条 前条に定めるもののほか、公印の取扱いに関しては、山形市公印管理規程（昭和44年市訓令第5号）の例による。

## 第6章 財 務

(財 務)

第15条 現金及び物品の出納その他の会計事務に関しては、この章に定めるもののほか、山形市財務規則（昭和45年市規則第8号）、山形市契約規則（昭和39年市規則第18号）その他山形市の財政に関する諸規程を準用して取り扱うものとし、必要な事項は、事務局長が別に定める。

(出納員)

第16条 事務局に出納員を置き、事務局次長がその職務を行う。

(出納整理期間)

第17条 現金及び物品の出納に伴う事務は、当該出納に係る会計年度経過後2か月以内にその整理を完了しなければならない。

(現金の出納)

第18条 現金の出納は、会長が別に指定する金融機関を通じて取り扱うものとする。

(決 算)

第19条 会長は、会計年度経過後2か月以内に収支決算書を作成し、実行委員会の監事の審査を経て、次の実行委員会総会の認定に付さなければならない。

(剰余金)

第20条 各会計年度において、剰余金が生じたときは、翌年度の歳入に繰り入れるものとする。

(備付帳簿)

第21条 事務局に次の帳簿を備え付け、所定の事項を記載しなければならない。

(1) 歳入簿

(2) 歳出簿

(3) 現金出納簿

(旅 費)

第22条 事務局の職員に対する旅費の支給に関しては、山形市一般職の職員等の旅費に関する条例（昭和29年市条例第11号）の規定を準用する。

## 第7章 補 則

第23条 この要綱に定めるもののほか、必要な事項は、会長が別に定める。

附 則

この要綱は、令和4年12月27日から施行する。

附 則

この要綱は、令和5年4月1日から施行する。

別表第1（第4条関係）

### 組 織 及 び 分 掌 事 務

担 当	分 掌 事 務
総務・広報担当	<ol style="list-style-type: none"> <li>1 総合準備計画に関する事。</li> <li>2 諸要綱の制定及び改廃に関する事。</li> <li>3 関係機関及び団体との連絡調整に関する事。</li> <li>4 総会に関する事。</li> <li>5 財務及び物品に関する事。</li> <li>6 広報に関する事。</li> <li>7 その他に属さない事項に関する事。</li> </ol>
式典担当	<ol style="list-style-type: none"> <li>1 競技別表彰式に関する事。</li> <li>2 その他競技別式典等に関する事。</li> </ol>
競技・施設担当	<ol style="list-style-type: none"> <li>1 競技会場に関する事。</li> <li>2 競技団体等との連絡調整に関する事。</li> <li>3 競技会に係る器具・用具に関する事。</li> <li>4 競技役員及び補助員に関する事。</li> <li>5 その他競技、施設等に関する事。</li> </ol>
宿泊・輸送 医事衛生 消防警備担当	<ol style="list-style-type: none"> <li>1 宿泊、輸送、通信及び記録に関する事。</li> <li>2 医事衛生、消防警備に関する事。</li> <li>3 その他宿泊、輸送等に関する事。</li> </ol>

別表第2（第9条関係）

### 専 決 事 務 の 指 定

副会長専決事務
<ol style="list-style-type: none"> <li>1 1件500万円を越える支出負担行為及び収入金の調定に関する事。</li> <li>2 事業計画案及び予算案に関する事。</li> </ol>
事務局長専決事務
<ol style="list-style-type: none"> <li>1 1件500万円までの支出負担行為及び収入金の調定に関する事。</li> <li>2 1件300万円を超える支出命令に関する事。</li> <li>3 予算の費目間の流用に関する事。</li> </ol>
事務局次長専決事務
<ol style="list-style-type: none"> <li>1 1件300万円までの支出負担行為及び収入金の調定に関する事。</li> <li>2 1件300万円までの支出命令に関する事。</li> </ol>

別表第3（第13条関係）

公 印 の 種 類

公 印 の 名 称	寸 法	書 体
第78回国民スポーツ大会冬季大会スキー競技会 山形市実行委員会会長之印	方24mm	てん書
第78回国民スポーツ大会冬季大会スキー競技会 山形市実行委員会事務局長之印	方24mm	てん書

## 第78回国民スポーツ大会冬季大会スキー競技会 上山市実行委員会

(順不同・敬称略)

会 長 山 本 幸 靖

副 会 長 鈴 木 英 夫 横 戸 隆 大 沢 芳 朋 小 川 久 義 富 田 政 利

委 員 近 松 敬 朗 五十嵐 伸一郎 垂 石 憲 紀 岩 川 耕 治 原 田 一 博

杳 利 幸 桐 生 正 貴 斎 藤 智 昭 菊 地 勉 沼 澤 靖 浩

山 田 正 広 佐 藤 司 郎 黒 田 彰 久 高 橋 秀 典 西 田 浩

舟 越 信 弘

監 事 井 上 政 幸 武 田 浩

# 第78回国民スポーツ大会冬季大会スキー競技会 上山市実行委員会会則

## 第1章 総 則

(名 称)

第1条 この会は、第78回国民スポーツ大会冬季大会スキー競技会上山市実行委員会（以下「実行委員会」という。）と称する。

(事務所)

第2条 実行委員会の事務所は、上山市役所内に置く。

(目 的)

第3条 実行委員会は、公益財団法人日本スポーツ協会の国民体育大会開催基準要項に基づき、第78回国民スポーツ大会冬季大会スキー競技会（以下「大会」という。）の開催に必要な準備及び運営に関する業務を行うことを目的とする。

(業 務)

第4条 実行委員会は、前条の目的を達成するため、次に掲げる事業を行う。

- (1) 大会の運営に必要な総合企画に関すること。
- (2) 関係機関及び団体との連絡調整に関すること。
- (3) 競技運営に関すること。
- (4) 大会の運営に必要な宿泊、交通、警備、医務及び施設整備計画に関すること。
- (5) その他大会の目的を達成するために必要なこと。

## 第2章 組 織

(組 織)

第5条 実行委員会は、行政機関の職員並びに関係機関、団体の代表者及び体育団体の役員並びに学識経験者のうちから、会長が委嘱した委員をもって組織する。

(役 員)

第6条 実行委員会に次の役員を置く。

- (1) 会 長 1名
- (2) 副会長 若干名
- (3) 監 事 若干名

(役員を選出)

第7条 会長は、上山市長をもって充てる。

2 副会長は、委員のうちから会長が委嘱する。

3 監事は、会長が委嘱する。

4 役員が、役員就任時の機関、団体等の役職を離れたときは、その資格を失うものとする。

(役員の仕事)

第8条 会長は、実行委員会を代表し、会務を総理する。

2 副会長は、会長を補佐し、会長に事故があるとき又は会長が欠けたときは、あらかじめ会長の指名した副会長がその職務を代理する。

3 監事は、実行委員会の財務会計を監査する。

(任 期)

第9条 委員及び役員の任期は、第3条の目的が達成されたときまでとする。

### 第3章 会 議

(会 議)

第10条 実行委員会に次の会議を置く。

(1) 総 会

(総 会)

第11条 総会は、会長、副会長及び委員をもって構成する。

2 総会は、会長が招集し、会長がその議長となる。

3 総会は、次の事項を審議し、決定する。

(1) 実行委員会の会則の制定及び改廃に関すること。

(2) 大会開催に係る重要な事項に関すること。

(3) 事業計画に関すること。

(4) 予算及び決算に関すること。

(5) その他会長が必要と認める事項に関すること。

4 総会の議事は、出席委員の過半数で決し、可否同数のときは、議長の決するところによる。総会に出席できない委員は代理人によって議決権を行使し、又は書面で議決に加わることができる。この場合において、当該委員は、出席したものとみなす。

5 会長は必要があると認めるときは、委員へ事前に送付した議案に対し書面をもって表決を求め、その結果を総会の議決に代えることができる。

### 第4章 会長の専決処分

(会長の専決処分)

第12条 会長は、総会の権限に属する事項のうち、会議を招集するいとまがない場合における緊急な事項については、これを専決処分することができる。

2 会長は、前項の規定により専決処分したときは、これを次の総会等に報告し、その承認を求めなければならない。

### 第5章 事 務 局

(事務局)

第13条 実行委員会の事務を処理するため、事務局を置く。

2 事務局に関し必要な事項は、会長が別に定める。

### 第6章 会 計

(経 費)

第14条 実行委員会の経費は、補助金、負担金その他の収入をもって充てる。

(会計年度)

第15条 実行委員会の会計年度は、毎年4月1日に始まり、翌年3月31日に終わる。

2 実行委員会の会計に関し必要な事項は、会長が定めるもののほか、上山市財務規則（平成7年規則第18号）の例による。

### 第7章 解 散

(解 散)

第16条 実行委員会は、第3条の目的が達成されたときに解散する。

(残余財産の帰属)

第17条 前条の規定により実行委員会が解散した場合において、その残余財産は、上山市に帰属するものとする。

## 第8章 補 則

(補 則)

第18条 この会則に定めるもののほか、実行委員会の運営に関して必要な事項は、会長が別に定める。

附 則

(施行期日)

1 この会則は、令和5年3月17日から施行する。

(経過措置)

2 第15条第1項の規定にかかわらず、実行委員会発足年の会計年度は、この会則の施行の日から令和5年3月31日までとする。

# 第78回国民スポーツ大会冬季大会スキー競技会 上山市実行委員会事務局規程

## 第1章 総 則

(趣 旨)

第1条 この規程は、第78回国民スポーツ大会冬季大会スキー競技会上山市実行委員会（以下「実行委員会」という。）会則第15条第2項の規定により、第78回国民スポーツ大会冬季大会スキー競技会上山市実行委員会事務局（以下「事務局」という。）の運営等に関し必要な事項を定めるものとする。

## 第2章 事 務 局

(事務局)

第2条 事務局は、上山市教育委員会スポーツ振興課内に置く。

(業 務)

第3条 事務局は、実行委員会に関する事務を処理する。

(職 員)

第4条 事務局に次の職員を置く。

- (1) 事務局長 1名
- (2) 事務局次長 1名
- (3) 事務局員 若干名

2 前項の職員には、次に掲げるものをもって充てる。

- (1) 事務局長 上山市教育委員会教育長
- (2) 事務局次長 上山市教育委員会スポーツ振興課長
- (3) 事務局員 上山市教育委員会スポーツ振興課、上山市スキー連盟、蔵王坊平観光協議会

3 会長は、前項に定めるもののほか、特に必要があると認めるときは、事務局員を任命又は採用することができる。

(職 務)

第5条 事務局長は、会長の命を受け、事務局の事務を総括し、所属の職員を指揮監督する。

2 事務局次長は、事務局長を補佐し、事務局長に事故あるときは、その職務を代理する。

3 事務局員は、上司の命を受け、事務に従事する。

## 第3章 事 務 の 決 裁

(専 決)

第6条 事務局長は、次に掲げる事務を専決することができる。

- (1) 事務局次長の服務に関すること。
- (2) 事務局次長の旅行命令に関すること。
- (3) 総会及び常任委員会の庶務に関すること。
- (4) 市長の権限に属する事務の補助執行に関する規則（昭和58年規則第21号）別表に定められている教育長専決事項に相当する事項
- (5) 予算の流用に関すること。
- (6) 第4条第3項に定める職員の任命又は採用に関すること。

2 事務局次長は、次に掲げる事務を専決することができる。

- (1) 事務局職員の服務に関すること。
- (2) 事務局職員の旅行命令並びに役員及び委員等の旅行依頼に関すること。
- (3) 会議の庶務に関すること。



- (4) 上山市事務代決及び専決に関する規程（昭和37年訓令第5号）別表第1(3)財務関係及び(4)予算執行関係に定められている課長専決事項に相当する事項
- (5) 担当事務に係る軽易及び定例的な事務処理に関すること。
- (6) 前各号に準じる事務に関すること。

3 前各項の規定に関わらず、重要又は異例に属すると認められる事項については、上司の決裁を受けなければならない。

(代 決)

第7条 会長不在のときは副会長が、会長及び副会長がともに不在のときは、事務局長がその事務を代決する。

2 事務局長が不在のときは、事務局次長がその事務を代決する。

3 前各号の規定に関わらず、代決権者において重要若しくは異例に属すると認められる事項については、代決することができない。

(代決した事務の処理)

第8条 前条第1項及び第2項の規定により代決した者は、その代決した事務について決裁権者に報告を要すると認められるときは、速やかに決裁権者に報告しなければならない。

## 第4章 文 書

(記号及び番号)

第9条 文書には記号及び一連番号を付さなければならない。ただし、軽易な文書についてはこれを省略することができる。

2 記号は「上山国実」とする。

(発信者名)

第10条 文書の発信者名は、会長名を用いるものとする。ただし、事案の軽易な文書にあっては、事務局長名を用いることができる。

(文書の保存)

第11条 処理済みの文書は、編てつし、事務局長が指定する日まで保存しなければならない。

(準 用)

第12条 この章に定めるもののほか、文書の取扱いについては、上山市文書規程（平成11年訓令第2号）の例による。

## 第5章 公 印

(公 印)

第13条 事務局で使用する公印は、別表のとおりとする。

2 前項に定める公印の保管者は、事務局次長とする。

(準 用)

第14条 前条に定めるもののほか、公印の取扱いについては、上山市教育委員会公印規程（昭和63年教委訓令第1号）の例による。

## 第6章 服務並びに給与及び旅費

(服 務)

第15条 職員の服務については、上山市役所服務規程（昭和40年訓令第3号）の例による。

(賃金等)

第16条 第4条第3項に基づく職員の賃金、勤務時間その他の勤務条件については、事務局長が別に定める。

(旅 費)

第17条 職員の旅費の額及びその支給方法については、上山市一般職の職員の旅費に関する条例（昭和45年条例第5号）の例による。

(費用弁償)

第18条 役員及び委員等が会務のため出張したときは、その旅費について費用弁償する。ただし、次に掲げる市町に居住又は勤務する役員及び委員の会議等出席旅費については、この限りでない。

山形市、寒河江市、村山市、天童市、東根市、南陽市、山辺町、中山町、河北町、朝日町、大江町及び白鷹町

2 前項の費用弁償の額及びその支給方法は、上山市特別職の職員等の旅費、費用弁償及び実費弁償に関する条例（昭和45年条例第4号）の例による。

## 第7章 財 務

(予算編成方針)

第19条 事務局長は、予算を編成しようとするときは、事業計画についてあらかじめ会長の承認を受けなければならない。

(出納員)

第20条 事務局に出納員を置く。

2 出納員は、事務局員の中から事務局長が別に指名する。

3 出納員は、出納その他の会計事務を行う。

(金融機関の指定)

第21条 現金の出納は、事務局長が指定する金融機関を通して取扱うものとする。

(決 算)

第22条 事務局長は、出納に関する事務を完了したときは、速やかに歳入・歳出決算書を作成し、証拠書類を添付して会長に提出しなければならない。

(剰余金の翌年度繰越)

第23条 各会計年度において、決算上剰余金を生じたときは、翌年度の歳入に繰り入れなければならない。

(準 用)

第24条 この章に定めるもののほか、予算、決算、契約、収入、支出その他財務会計に関する事項については、上山市財務規則（平成7年規則第18号）の例による。

## 第8章 補 則

(補 則)

第25条 この規程に定めるもののほか、事務局の運営に関して必要な事項は、事務局長が別に定める。

附 則

この規程は、令和5年2月17日から施行する。

別表（第14条関係）

公 印 の 名 称	形 状	寸 法	書 体
第78回国民スポーツ大会冬季大会スキー競技会 上山市実行委員会会長之印	正方形	30mm	てん書
第78回国民スポーツ大会冬季大会スキー競技会 上山市実行委員会事務局長之印	正方形	27mm	てん書

# 第78回国民スポーツ大会冬季大会スキー競技会 最上町実行委員会

(順不同・敬称略)

会 長	高橋重美								
副 会 長	伊藤一雄	伊藤勝	中嶋晴幸	大場聡	板垣太郎				
顧 問	菅義治								
委 員	板垣由紀子	高橋浩康	五十嵐浩一	齊藤博幸	阿部信幸				
	野口勝世	阿部剛	伊藤和久	高橋喜代美	菅智子				
	板垣誠弘	金田敏幸	松田智哉	菅嶋真聡	今田裕史				
	菅嶋常也	曾根田哲心	高橋昌裕	笠原信吾	新井隆一				
	笠原栄	高橋治	石山崇人	森勇樹	奥山明洋				
	大沼翔平	橋本正	佐藤隆	奥山勝明	阿部多美穂				
	笠原啓一	赤塚博幸	高橋晋也	大町由美子	沼澤直人				
	柴崎貴寿	田中清治	佐藤正市	阿部賢一	宮嶋慎一郎				
	佐藤亮一	結城智裕							

# 第78回国民スポーツ大会冬季大会スキー競技会 最上町実行委員会会則

## 第1章 総 則

(名称及び事務所)

第1条 本会は、第78回国民スポーツ大会冬季大会スキー競技会最上町実行委員会（以下「実行委員会」という。）と称し、事務局を最上町中央公民館に置く。

(目 的)

第2条 実行委員会は、第78回国民スポーツ大会冬季大会スキー競技会（以下「大会」という）の開催に必要な準備と大会の運営に関する業務を行うことを目的とする。

(業 務)

第3条 実行委員会は、前条の目的を達成するため、次の事業を行う。

- (1) 大会の運営に必要な総合企画に関すること。
- (2) 関係機関、団体との連絡調整に関すること。
- (3) 競技運営に関すること。
- (4) 大会等の運営に必要な宿泊、交通、警備、医務及び施設整備計画に関すること。
- (5) 予算及び決算に関すること。
- (6) その他目的を達成するために必要なこと。

## 第2章 組 織

(組 織)

第4条 実行委員会は、行政機関の職員並びに関係機関、団体の代表者及び体育団体の役員並びに学識経験者のうちから、会長が委嘱した委員をもって組織する。

(役 員)

第5条 実行委員会に次の役員をおく。

- (1) 会 長 1名
- (2) 副会長 若干名
- (3) 専門部員 若干名
- (4) 監 事 2名

(役員を選出)

第6条 会長は最上町長をもって充てる。

- 2 副会長、専門部員は、委員のうちから会長が委嘱する。
- 3 監事は、最上町代表監査委員及び会計管理者をもって委嘱する。

(役員の仕事)

第7条 会長は実行委員会を代表し、会務を総理する。

- 2 副会長は会長を補佐し会長に事故あるときは、会長があらかじめ指名した順序によりその職務を代理する。
- 3 専門部員は、専門部会を構成し、第12条第2項に定める事項を審査する。
- 4 監事は、財務会計について監査する。

(任 期)

第8条 委員及び役員の任期は、本会の目的が達成されたときまでとする。ただし、役職により選任された者が、その職を有しなくなったときはその職を失うものとし、後任者は前任者の職務を引き継ぐものとする。

(顧問及び参与)

第9条 実行委員会に顧問及び参与を置くことができる。

2 顧問及び参与は、会長が委嘱し会務に関する諮問に応ずる。

### 第3章 会 議

(会 議)

第10条 実行委員会には次の会議を置く。

- (1) 総 会
- (2) 専門部会

(総 会)

第11条 総会は第4条の委員をもって構成する。

2 総会は、必要に応じて会長が招集し、次の事項を審議し決定する。

- (1) 会則の制定及び改廃に関すること。
- (2) 大会等の開催及び運営の基本方針に関すること。
- (3) 予算及び決算に関すること。
- (4) 専門部会への委任事項に関すること。

第12条 その他重要事項に関すること。

2 総会の議長は、会長がこれにあたる。

3 総会の議事は、出席委員の過半数で決し、可否同数の場合は議長が決定する。

### 第4章 専 門 部 会

(専門部会)

第13条 本会に専門的事項を処理するために専門部会を設けることができる。

- 2 専門部会の部員は会長が委嘱する。
- 3 専門部会は、実行委員会から付託された事項を調査、研究し、立案したものを実行委員会に報告する。
- 4 第8条の規定は専門部員の任期について準用する。
- 5 専門部会に関し必要な事項は、会長が別に定める。

### 第5章 専 決 処 分

(専決処分)

第14条 会長は総会を招集するいとまがないと認められるときは、その議決すべき事項について、これを専決処分することができる。会長は、前項に規定により専決処分をしたときは、次の総会に報告し、その承諾を得なければならない。

### 第6章 事 務 局

(事務局)

第15条 実行委員会の事務を処理するため、事務局をおく。

2 事務局に必要な事項は、会長が別に定める。

### 第7章 財 務

(財 務)

第16条 実行委員会の経費は、補助金、負担金、及びその他の収入をもって充てる。

(会計年度)

第17条 実行委員会の会計年度は、毎年4月1日に始まり翌年3月31日に終わる。

## 第8章 補 則

(補 則)

第18条 この会則に定めるもののほか、実行委員会の運営に関して必要な事項は会長が別に定める。

附 則

- 1 この会則は令和4年5月9日から施行する。
- 2 第16条の規定にかかわらず、発足当初の会計年度はこの会則施行の日から令和5年3月31日までとする。
- 3 この会則は令和5年6月29日から改正施行する。

# 第78回国民スポーツ大会冬季大会スキー競技会 最上町実行委員会事務局規程

## 第1章 総 則

(趣 旨)

第1条 この規定は、第78回国民スポーツ大会冬季大会スキー競技会最上町実行委員会会則第14条第2項の規定に基づき、第78回国民スポーツ大会冬季大会スキー競技会最上町実行委員会事務局（以下事務局という。）の組織、運営等に関し必要な事項を定めるものとする。

## 第2章 事 務 局

(所 在)

第2条 事務局は、最上町教育委員会国民スポーツ大会推進室に置く。

(業 務)

第3条 事務局は、第78回国民スポーツ大会冬季大会スキー競技会最上町実行委員会（以下、「町実行委員会」という）に関する事務を処理する。

(職 員)

第4条 事務局に次の職員をおく。

- (1) 事務局長 1名 最上町教育長
- (2) 事務局次長 1名 教育文化課長
- (3) 事務局員 若干名 国スポ推進室職員

2 会長は、特に必要があると認めるときは、前期に定めるもののほか職員を任命、又は委嘱することができる。

(職 務)

第5条 事務局長は会長の命を受け、事務局の事務を統括し、所属職員を指揮監督する。

2 事務局次長は、事務局長を補佐し、事務局長に事故あるときはその職務を代行する。

3 事務局員は上司の命を受け、事務に従事する。

## 第3章 事 務 の 執 行

(事務処理)

第6条 町実行委員会の事務処理は、最上町の事務処理等に関する規程・規則を準用して執り行う。

(契 約)

第7条 町実行委員会の契約行為は、最上町財務規則等に準用して執り行う。

## 第4章 文 書

(記号及び番号)

第8条 文書には記号及び一連番号を付す。ただし、軽易な文書についてはこれを省略することができる。

第9条 記号は「最上国スポ」とする。

(発信者名)

第10条 文書の発信名は会長名を用いるものとする。ただし、事案の軽易な文書については、事務局長名を用いることができる。

(文書の保存)

第11条 処理済みの文書は、事務局長が指定する日まで保存しなければならない。

(準 用)

第12条 この章に定めるもののほか、文書の取り扱いについては、最上町教育委員会の文書の取り扱いに関する規程を準用する。

## 第5章 公 印

(公 印)

第13条 事務局で使用する公印は別表に掲げるとおりとする。

2 前項に定める公印の保管者は、事務局次長とする。

(準 用)

第14条 前条に定めるもののほか、公印の取り扱いについては、最上町教育委員会公印規則の定めを準用する。

## 第6章 服務並びに旅費

(服 務)

第15条 職員の服務については、最上町職員の服務規程による。

(旅 費)

第16条 職員の旅費の額及びその支給方法については、最上町の旅費支給に関する規程を準用する。

(費用弁償)

第17条 役員、委員及び専門部員等が会務のため出張したときは、その旅費について費用を弁償する。

2 費用弁償の額及び支給方法については、最上町の費用弁償支給に関する規程を準用する。

## 第7章 財 務

(予算編成方針)

第18条 事務局長は、予算編成に先立ち、事業計画についてあらかじめ会長の承認を受け予算方針を決定しなければならない。

(出納員)

第19条 事務局に出納員をおく。

2 出納員は、事務局員の中から事務局長が指名する。

3 出納員は、出納その他の会計事務を行う。

(金融機関の指定)

第20条 現金の出納は、事務局長が指定する金融機関を通して行うものとする。

(決 算)

第21条 事務局長は、出納に関する事務を完了したときは、速やかに歳入。歳出決算書を作成し、証拠書類を添付して会長に提出しなければならない。

(剰余金の取り扱い)

第22条 会計年度において、決算上剰余金が生じたときは、翌年度の歳入に繰り入れなければならない。

(準 用)

第23条 この章に定めるもののほか、予算、決算、契約、収入、支出、その他財務会計に関する事項については、最上町の財務会計に関する諸規程を準用する。



## 第8章 補 則

(補 則)

第24条 この規程に定めるもののほか、事務局の運営に関して必要な事項は、事務局長が別に定める。

附 則

この規程は、令和4年5月9日から施行する。

別 表

公印の名称	印影
最上町実行委員会会長の印	

# 第78回国民スポーツ大会冬季大会スキー競技会山形県実施本部 組織図



	教育局	知事部局 (県庁・総合支庁)	計
本部長		1	1
副本部長	1	1	2
本部付		9	9
6部 (部長・副部長)	6 (3)	9	15 (12)
10班 (班長・副班長)	10 (8)	10	20 (18)
19係 (係員)	99 (97)	63	162 (160)
計	116 (109)	93	209 (202)

※ ( ) 書きは重複を除いた実人数

第78回国民スポーツ大会冬季大会スキー競技会山形市実施本部 組織図

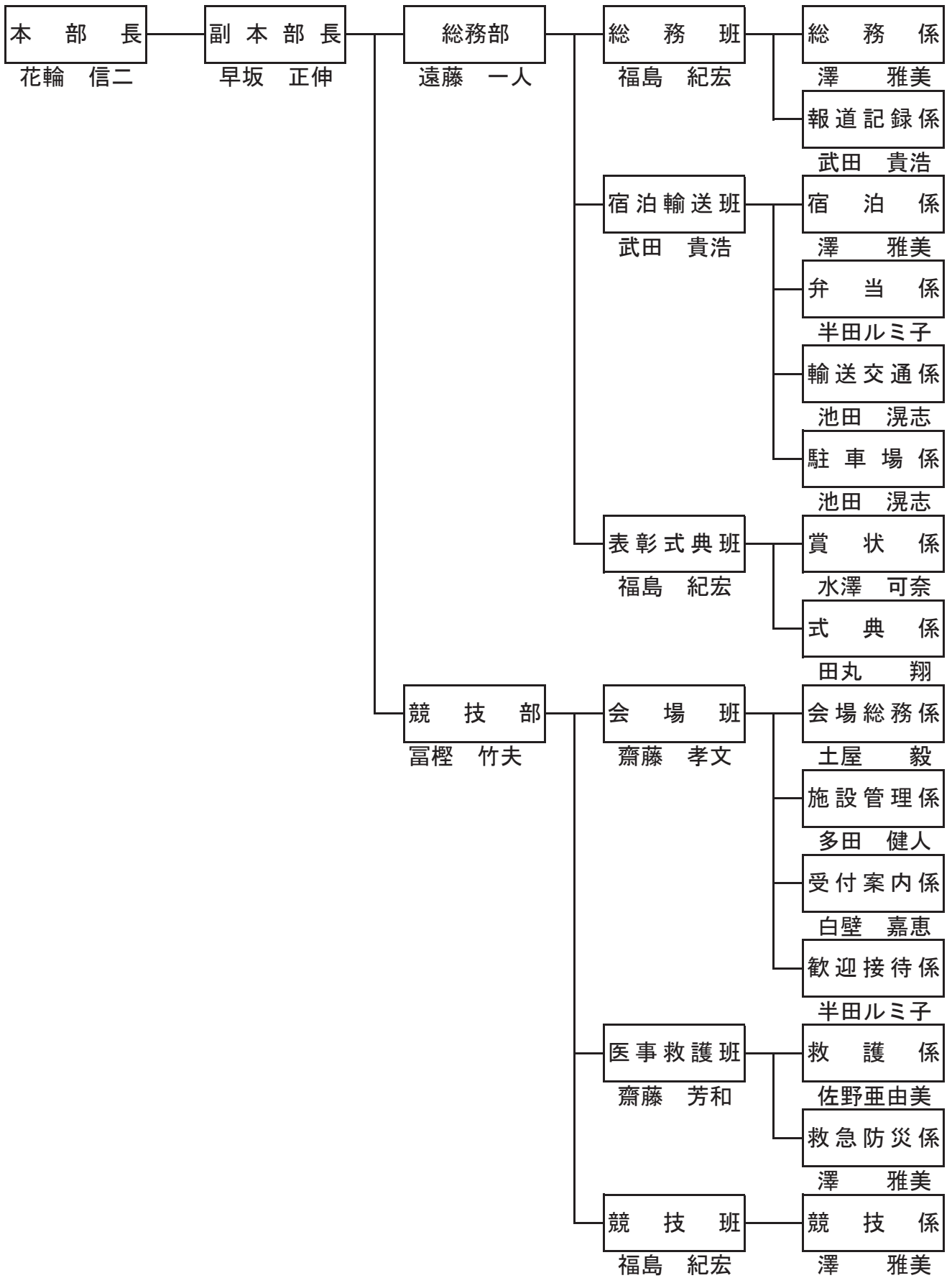

第78回国民スポーツ大会冬季大会スキー競技会上山市実施本部 組織図

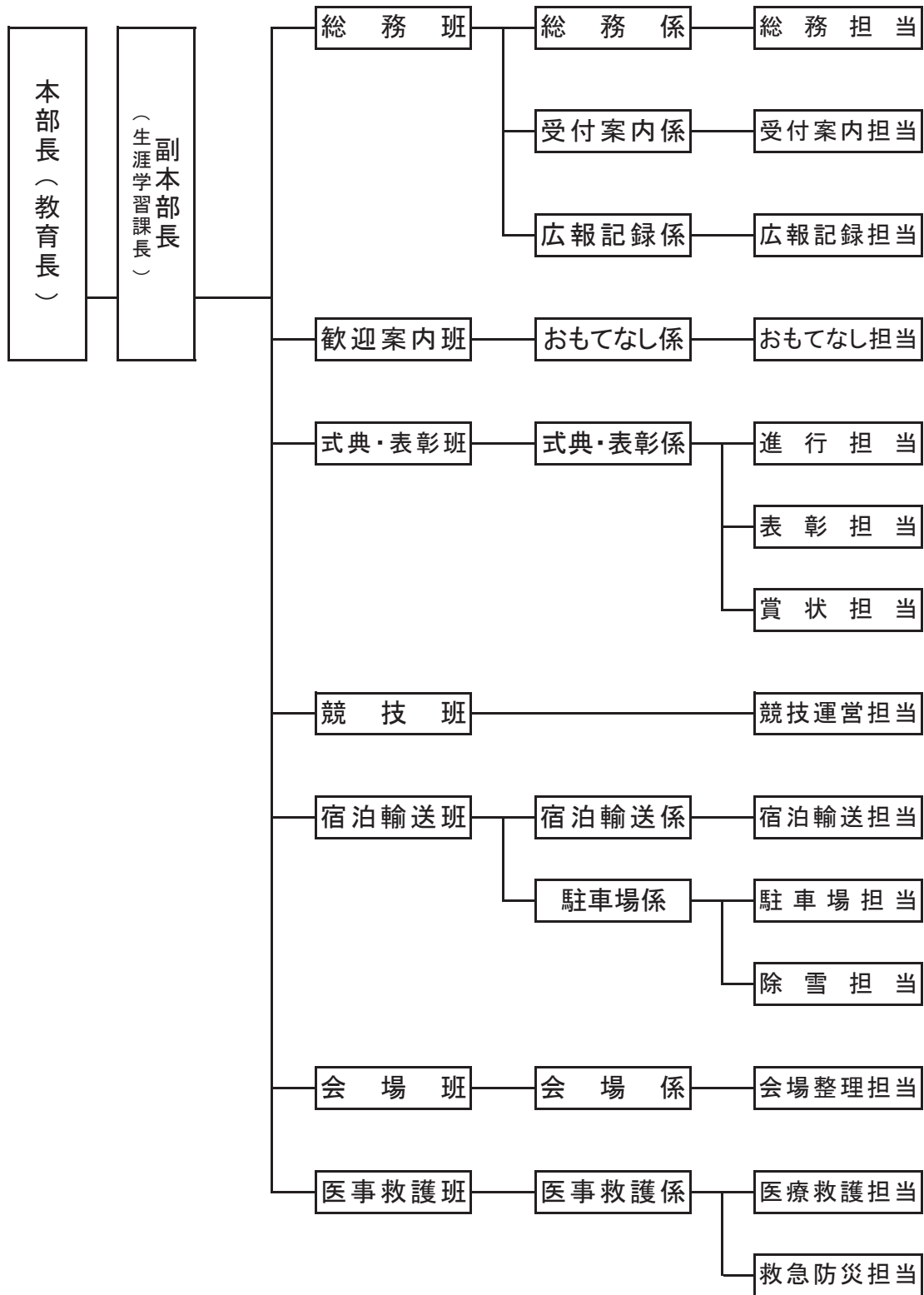

# 第78回国民スポーツ大会冬季大会スキー競技会最上町実施本部 組織図

本部長：伊藤 勝  
 副本部長：中嶋 晴幸・高橋 浩康・阿部 信幸  
 事務局長：板垣由紀子

総務部	部長：板垣由紀子 副部長：金田 敏幸・五十嵐浩一 事務局：大場賢一、遠藤真一、今田裕史、佐藤寿子				
	広報編集係長	広報編集主任	広報編集係		
	※五十嵐浩一	二戸 頼朝	伊勢 隼人		

競技部	部長：板垣由紀子 事務局：今田裕史、曾根田哲心、結城智裕、奥山浩、遠藤真一				
	会場補助係長	会場補助主任	会場補助係		
	※金田 敏幸	吉田 徹	有路 孝志	結城 和平	小川 大貴 佐藤 颯太
	記録本部・電光掲示板操作係長	記録本部・電光掲示板操作主任	記録本部・電光掲示板操作係		
奥山 浩	荒木 広康	渡邊 成美			

宿泊部	部長：阿部 剛 副部長：板垣由紀子 事務局：奥山 明洋				
	宿泊係長	宿泊主任	宿泊係		
	阿部 剛	笠原 信吾	奥山 明洋	大沼 翔平	野口 智恵

歓迎部	部長：野口 勝世 副部長：高橋喜代美 事務局：柴崎 貴寿				
	歓迎係長	歓迎主任	歓迎係		
	野口 勝世	柴崎 貴寿	※高橋喜代美	高橋 一起	阿部 亘 佐藤 莉穂 菅原美智子
			林 真寿美	野尻 咲子	菅 真由美 井上 志乃 東海林久美
		有路 睦美	田中 清治	結城 奈智 佐藤 紅子 横田 結子	

交通・輸送部	部長：伊藤 和久 副部長：齊藤 博幸 事務局：大場賢一、遠藤真一、菅 智行、結城歩、菊池則男				
	駐車場係長	駐車場主任	駐車場係		
	伊藤 和久	星川 未作	結城 正幸	大場 修	後藤 精一 須貝 英幸 奥山 剛
			菅 雄輔	堀 宏充	高橋 竜也 菅 大智 花井 一字
			大沼 祐介	福井 信介	佐藤 大樹 北條 浩章 遠藤 智也
			遊佐 忠孝	沓澤 聡	阿達 大和 渡辺 健志 門間 研
			内構 亮斗	中嶋 謙	早坂 彪雅 矢口 正樹 早坂 利貴
			渡部 泰生	※阿部 信幸	斎藤 博幸 高橋 亘 金田 信吾
			菊池 則男	佐藤 貴之	奈良 寿仁 大場 正男 吉田 昌弘
			菅 正人	玉浦 翔平	
輸送係長	シャトルバス主任	シャトルバス係			
斎藤 博幸	菅 淳	八鍬 春樹	齋藤 守	岸 勝志 菅 富晴 小林 健	
		柴田 真紀	菅 裕子	岸 恵美 吾孫子涼子	

保健警備部	部長：板垣 誠弘 副部長：五十嵐浩一・菅 智子 事務局：菅嶋常也、佐藤寿子				
	医事救護係長	医事救護主任	医事救護係		
	板垣 誠弘	阿部 彰彦	佐藤 孝	柴田 陽幸	阿部 真 二戸 寛郎 井上 孝夫
		菅 智子	高橋 伸彰	江戸 謙治	矢口 彩華(保) 伊藤 美里(保) 上嶋 彩花(保)
消防警備係長					
五十嵐浩一	スキー場職員				

◆中央公民館/実行委員会 中川 久美・須貝里恵子

# 宿 泊 要 項

## 1 目的

この要項は、第 78 回国民スポーツ大会冬季大会スキー競技会（以下「大会」という。）に参加する選手・監督、都道府県本部役員、大会役員、競技会役員、競技役員、視察員及び報道員等（以下「大会参加者」という。）の宿泊業務に関して必要な事項を定めるものとする。

## 2 基本方針

第 78 回国民スポーツ大会冬季大会スキー競技会山形県実行委員会（以下「県実行委員会」という。）は、第 78 回国民スポーツ大会冬季大会スキー競技会配宿センター（以下「配宿センター」という。）を設置し、第 78 回国民スポーツ大会冬季大会スキー競技会山形市実行委員会、第 78 回国民スポーツ大会冬季大会スキー競技会上山市実行委員会及び第 78 回国民スポーツ大会冬季大会スキー競技会最上町実行委員会（以下「市町実行委員会」という。）と相互に十分な連絡調整を行い、関係する機関及び団体の協力を得て、大会参加者の宿泊について万全を期するものとする。

## 3 業務の実施

配宿センターは、県実行委員会、市町実行委員会、競技団体及び宿泊機関等と連絡調整のうえ、大会参加者の宿舎の選定、確保及び配宿等の業務を行うとともに、これに関する紛議等が生じた場合は、調停及び斡旋を行うものとする。

## 4 宿舎の選定及び確保

宿舎の選定及び確保については、次により行うものとする。

- (1) 大会参加者の宿舎は、原則として会場地市町内の宿泊施設（旅館業法（昭和 23 年法律第 138 号）の許可を受けて営業を行うホテル・旅館及び簡易宿所をいう。以下同じ。）を利用するものとする。
- (2) 会場地市町内の宿泊施設で大会参加者の収容が困難な場合は、近隣市町村の宿泊施設を利用するものとする。
- (3) 風紀、衛生及び防災上支障があると認められる宿泊施設は利用しないものとする。

## 5 配宿

大会参加者の配宿にあたっては、次の事項に留意するものとする。

- (1) 選手・監督の宿舎は、競技会場までの交通状況等並びに都道府県別、競技別、競技種目別及び男女別等を可能な限り考慮して配宿するとともに、原則として都道府県本部役員、競技会役員及び競技役員とは別にする。
- (2) 競技会役員及び競技役員については、できる限り同一又は近隣の宿舎に配宿する。
- (3) 1 人の宿泊に要する広さは、3.3㎡（2 畳）以上とする。
- (4) 指定された宿舎の変更は、原則として認めない。任意に変更したことによって生じたすべての紛議や損失は、任意に変更した者がその責を負うものとする。

## 6 宿泊料金

大会参加者の宿泊料金等は、次のとおりとする。

- (1) 宿泊及び素泊まり
  - ア 宿泊とは、入宿日の 15 時から、出発日の 10 時までの客室の使用をいうものとし、原則として 1 泊 2 食とする。
  - イ 素泊まりとは、食事を伴わない宿泊をいうものとする。
- (2) 宿泊料金

区分	消費税	宿泊料金		備考
		1 泊 2 食	素泊まり	
営業施設	税抜	7,500～ 16,000 円	5,250～ 11,200 円	通常のサービス・奉仕料及び暖房料を含む。
	税込	8,250～ 17,600 円	5,775～ 12,320 円	

(注) 「1 泊 2 食」宿泊料金は、500 円刻み（税抜）とする。

「素泊まり」料金は、「1泊2食」料金の70%相当とする。

定員未満での利用などを希望する場合は、この料金範囲を超えることがある。

(3) 入湯税

入湯税については外税とし、宿泊料金とは別に支払うものとする。

(4) 欠食控除

欠食控除の適用は、夕食の場合は前日の18時までに、朝食の場合は、前日の12時までに宿舎に申し出た場合に限り行うものとし、次のとおりとする。ただし、夕食の場合、競技の進行状況により当該時間までに申し出ることが困難な場合は、宿舎と協議して決定する。

ア 夕食を欠食した場合の宿泊料金は、「1泊2食」料金の80%相当とする。

イ 朝食を欠食した場合の宿泊料金は、「1泊2食」料金の90%相当とする。

区分	消費税	夕食を欠食した場合	朝食を欠食した場合
営業施設	税抜	6,000～12,800円	6,750～14,400円
	税込	6,600～14,080円	7,425～15,840円

(5) 休憩料金

入宿日の15時以前及び出発日の10時以降に客室を利用する場合の休憩料金は、各宿舎の規定に基づくものとする。

(6) 入浴料

宿泊者が宿舎からの要請により公衆浴場等を利用したときの入浴料は、当該宿舎が負担するものとする。

(7) 宿泊料金等の精算

宿泊料金等は、原則として宿泊責任者(宿泊申込代表者が宿泊者の中から定めた者。以下同じ。)が、各宿舎の指定する方法により、現地にて精算するものとする。

(8) 宿泊取消料

ア 宿泊取消料の支払い

(ア) やむを得ない理由により宿泊を取消した場合の取消料は次のとおりとし、宿泊責任者が後日精算するものとする。

宿泊取消の申し出区分	宿泊取消料	備考
宿泊予定日の7日前まで	不要	素泊まり又は欠食で申し込んだ場合は、その料金を宿泊料金(税抜)とする。
宿泊予定日の6日前から 宿泊予定日の前日まで	宿泊料金(税抜)の50%	
宿泊予定当日	宿泊料金(税抜)の全額	

(注) 取消した泊数にかかわらず、1人につき1泊分の宿泊取消料のみとする。

(イ) 次の場合は、宿舎と協議して取消料を決定するものとする。

a 荒天等により、交通機関が不便となり宿舎への到着が困難な状況が生じた場合。

b 地震、風水害、感染症、雪不足及びその他主催者の責によらない事由により、競技会(種目・種別)が中止になった場合。

イ 宿泊取消料の特例

競技の都合により宿泊を取消す場合は、前号の定めにかかわらず、特例として次のとおりとする。

宿泊取消の申し出区分	宿泊取消料	備考
競技会期短縮決定日当日の宿泊の取消し	宿泊料金(税抜)の50%	素泊まり又は欠食で申し込んだ場合は、その料金(税抜)を宿泊料金(税抜)とする。
競技会期短縮決定日翌日以降の宿泊の取消し	不要	

(注) 取消した泊数にかかわらず、1人につき1泊分の宿泊取消料のみとする。

ウ 宿泊変更・取消の申し出

宿泊申込み後、変更・取消の申し出がないまま宿泊をしなかった場合の取消料は、上記ア及びイの定めにかかわらず、宿泊料金(税抜)の全額とする。

エ 宿泊の最終的責任

宿泊の最終的責任は、宿泊申込代表者が負うものとする。

(9) 宿泊料金等の適用期間

宿泊料金等の適用期間は、2024年2月17日（土）15時から2024年2月25日（日）10時までとする。

7 宿泊の申込み

(1) 宿泊の申込みは、別に定める宿泊業務実施要領（以下「実施要領」という。）により、宿泊申込代表者がインターネットを利用して配宿センターに行うものとする。

ただし、インターネットシステムの異常等により、インターネットによる申込みが困難な場合は、宿泊申込書に必要事項を記入の上、FAX 又は郵送により行うものとし、その効力の発生は、インターネットについては受信時、FAX 又は郵送では到達した日時とする。

また、選手・監督、都道府県本部役員及び視察員にあつては、第78回国民スポーツ大会冬季大会スキー競技会スキー競技実施要項（以下「実施要項」という。）に定める人員を超える宿泊申込みは認めないものとする。

(2) インターネット等による宿泊の申込みが実施要領に定める申込期限までになかった場合は、宿泊の申込みを受け付けず、実施要項の定めにより、大会への参加を認めないものとする。

8 宿泊の申込み変更及び取消し

(1) 大会参加者の宿舎決定後の宿泊取消しについては、限られた宿泊施設を有効活用し、配宿を行うことから、大会への参加取消等の特別な事情のない限り認めないものとする。

(2) 入宿前の変更及び取消しについては、原則としてインターネットシステムを利用して行うものとし、その効力の発生は受信時とする。

(3) 入宿後にあつては、宿泊責任者が直接当該宿舎へ速やかに申し出るものとし、その効力の発生は、当該申出のあった日時とする。

9 食事

(1) 大会参加者に提供する食事は、衛生的で栄養バランスが良く、地元産食材が活用され、郷土色豊かなものとなるよう配慮した献立とし、関係者の協力を得て提供するものとする。

(2) 昼食については、原則として自由調達とするが、斡旋を希望する場合は、配宿センターが定める弁当申込方法により申込みものとする。なお、昼食（斡旋弁当）料金は次のとおりとする。

区分	消費税	料金
昼食弁当 (お茶を含む)	税抜	900円以内
	8%	972円以内

10 スキーの手入れ

ワックス等スキーの手入れは、宿舎の指示に従い、指示された場所で行うものとする。

11 その他

この要項に定めるもののほか、宿泊業務の実施に関して必要な事項は、別に定める。



# 輸送交通要項

## 1 目的

この要項は、第78回国民スポーツ大会スキー競技会（以下「大会」という。）に参加する選手・監督、都道府県本部役員、大会役員、競技会役員、競技役員、視察員、報道員（以下「大会参加者」という。）及び一般観覧者等の輸送交通について、輸送の万全と交通の安全を図り、大会の円滑な運営を期するため、必要な事項を定めるものとする。

## 2 基本方針

第78回国民スポーツ大会冬季大会スキー競技会山形県実行委員会（以下「県実行委員会」という。）、第78回国民スポーツ大会冬季大会スキー競技会山形市実行委員会、第78回国民スポーツ大会冬季大会スキー競技会上山市実行委員会及び第78回国民スポーツ大会冬季大会スキー競技会最上町実行委員会（以下「市町実行委員会」という。）は、大会参加者及び一般観覧者等の輸送交通について、関係機関及び関係団体等の協力を得て、安全で円滑な輸送を図るものとする。

## 3 輸送対策

### (1) 全国輸送

大会参加者は、自由集合及び自由解散とする。ただし、関係機関等の協力を得て輸送力の確保に努める。なお、自家用車等を利用する場合は、駐車場確保の観点から、県実行委員会が行う来会調査等の際に、その旨を申し出るものとする。

### (2) 会場地における輸送

#### ア 大会参加者

##### (ア) 開始式・表彰式

原則として自由集合及び自由解散とする。ただし、県実行委員会は必要に応じて計画輸送等を行う。

##### (イ) 各競技会場

各競技会場への輸送は、市町実行委員会が必要に応じてシャトルバス運行等の措置を講じる。

##### (ウ) 各種会議

全国代表者会議、全国報道員会議及び監督会議等は、原則として自由集合及び自由解散とする。

#### イ 一般観覧者

原則として、公共交通機関（鉄道、路線バス、タクシー等）による自由集合及び自由解散とする。ただし、市町実行委員会が必要に応じてシャトルバス運行等の措置を講じる。

#### ウ その他

大会参加者及び一般観覧者が公共交通機関（鉄道、路線バス、タクシー等）を利用する場合は、所定の料金を支払うものとする。

## 4 案内所の設置

県実行委員会及び市町実行委員会は、輸送・交通の案内のため必要に応じて案内所を設置する。

## 5 交通安全対策

### (1) 交通規制

ア 開始式・表彰式会場（以下「式典会場」という。）及び各競技会場に通じる道路及び会場周辺の道路においては、必要に応じて交通規制等を行う。

イ 大会関係車両についても、交通規制等に従い、安全運転の励行に努める。

### (2) 持込車両（自家用車・レンタカー）の利用

ア 大会参加者の式典会場への持込車両での来場は、できる限り自粛すること。

イ 輸送・交通の万全を図るため、スタッドレスタイヤやタイヤチェーン等を装着又は携行し、路面凍結時や積雪時のスリップ等による交通事故、移動不能による交通渋滞を防止すること。

### (3) 駐車場

ア 式典会場及び各競技会場における駐車場は、県実行委員会又は市町実行委員会が発行する駐車

許可証の交付を受けた車両のみが、指定された駐車場を利用できるものとする。なお、駐車許可証の交付を受けていない車両の来場は、身体に障がいのある人が運転する車両を除き原則として認めない。

イ 各駐車場においては、駐車収容能力に限度があるため、係員による駐車箇所の指定及び誘導等の指示に従うこと。

## 6 その他

この要項に定めるもののほか、輸送交通の実施に関して必要な事項は、別に定める。

# 医療救護要項

## 1 目的

この要項は、第 78 回国民スポーツ体育大会冬季大会スキー競技会（以下「大会」という。）に参加する選手・監督、都道府県本部役員、大会役員、競技会役員、競技役員、視察員、報道員（以下「大会参加者」という。）及び一般観覧者等における医療救護に万全を期するため、必要な事項を定めるものとする。

## 2 基本方針

第 78 回国民スポーツ大会冬季大会スキー競技会山形県実行委員会（以下「県実行委員会」という。）、第 78 回国民スポーツ大会冬季大会スキー競技会山形市実行委員会、第 78 回国民スポーツ大会冬季大会スキー競技会上山市実行委員会及び第 78 回国民スポーツ大会冬季大会スキー競技会最上町実行委員会（以下「市町実行委員会」という。）は、相互に連絡調整を図り、医療機関、関係団体等の協力を得て、医療救護業務を遂行するものとする。

## 3 医療救護対策

### (1) 救護本部及び救護所の設置

- ア 医療救護業務を統括するために救護本部を設置する。
- イ 開始式・表彰式会場には、救護所を設置する。
- ウ 各競技会場には、大会期間中、救護所を設置する。
- エ 救護所は、医師、歯科医師、看護師（保健師）、救護係員、アスレティックトレーナー等により必要に応じた編成を行う。
- オ 救護所では、傷病者の応急処置を行い、必要に応じて医療機関に移送する。

### (2) 医薬品、救急自動車等の配備

- ア 救護所には、応急措置を万全に期すため、医薬品、医療器具、AED（自動体外式除細動器）、その他必要な物品を備える。ドーピング禁止物質を含む薬を配備しない。
- イ 救護所には、別途関係機関と協議の上、必要に応じて救急自動車を配備する。

### (3) 宿舎等における医療救護

- ア 宿泊する旅館・ホテル等で負傷や発病し、医療機関で受診する場合は、宿舎に申し出た上、監督又は引率責任者若しくは関係者が医療機関へ連絡すること。
- イ 練習中等で救護関係者がいない場所で負傷や発病した場合は、競技会場等の係員に申し出ること。

## 4 医療費の負担

救護本部、救護所及び救急自動車に要した経費を除き、医療費はすべて受診者が負担する。

## 5 業務の分担

- (1) 大会の開始式・表彰式会場における医療救護は、県実行委員会が担当する。
- (2) 競技会場における医療救護は、市町実行委員会が担当する。

## 6 その他

この要項に定めるもののほか、医療救護の実施に関して必要な事項は、別に定める。

# 都道府県別参加人数一覧表

No.	都道府県	本部役員								選手・監督					本部役員 選手・ 監督計	視察員	合計	
		団長	副団長	総監督		総務	顧問	スポーツドクター (トレーナー)		計	監督	選手		計				
				兼務				兼務				兼務	男子					女子
1	北海道	1			(1)	4	1	1		7	3		47	15	65	72		72
2	青森県	1	1	1		1		1		5	3		29	17	49	54	19	73
3	岩手県	1	1	1		2	1	4		10	3		37	17	57	67	2	69
4	宮城県	1	2	1		3	1	1		9	3		25	14	42	51		51
5	秋田県		2	1		9	3	3		18	3		36	13	52	70	2	72
6	山形県	1	2	1		5		1		10	3		34	17	54	64		64
7	福島県	1	1	1		4		1		8	2		22	9	33	41	2	43
8	茨城県	1	1	1		4	1	1		9	3		15	5	23	32		32
9	栃木県	1		1		3			(1)	5	3		16	6	25	30		30
10	群馬県	1		1		2		2		6	3		25	13	41	47	6	53
11	埼玉県	1	1	1		1			(1)	4	3		22	10	35	39	2	41
12	千葉県	1		1		2	1	1		6	2		13	5	20	26	1	27
13	東京都	1	1	1		2	5		(2)	10	3		28	11	42	52	3	55
14	神奈川県	1	2	1		5		1		10	3		22	10	35	45		45
15	山梨県	1	1	1		2		1		6	2		19	7	28	34		34
16	新潟県	1	1	1		2	4		(1)	9	3		39	16	58	67	2	69
17	長野県	1	1	1		1	5	1		10	3		45	18	66	76	20	96
18	富山県	1	2	1		1	4		(1)	9	3		33	15	51	60	3	63
19	石川県	1		1		2	5		(1)	9	3		29	6	38	47	3	50
20	福井県	1	1	1		2	2		(1)	7	3		23	6	32	39	3	42
21	静岡県	1	1	1		2	2		(1)	7	3		13	5	21	28	3	31
22	愛知県	1	1	1		2		2		7	2		24	12	38	45	1	46
23	三重県	1	1	1		1		1		5	3		12	7	22	27	2	29
24	岐阜県	1	1	1		2	5		(1)	10	3		25	9	37	47	3	50
25	滋賀県	1	1	1		2			(2)	5	3		19	13	35	40	3	43
26	京都府	1	1	1		3	1	1		8	3		19	8	30	38	2	40
27	大阪府	1		1		3	2		(1)	7	2		27	16	45	52		52
28	兵庫県		2			5	1			8	3		16	8	27	35	3	38
29	奈良県	1		1		3			(1)	5	3		8	1	12	17		17
30	和歌山県	1	1			2		1		5	3		4	2	9	14		14
31	鳥取県	1	2	1		4	3	1		12	2		16	5	23	35		35
32	島根県	1			(1)	3		1		5	1	(1)	10	4	15	20		20
33	岡山県	1		1		4		2		8	3		10	3	16	24		24
34	広島県	1	1	1		2	2		(1)	7	3		15	9	27	34		34
35	山口県	1	1	1		1		1		5	3		8	1	12	17	1	18
36	香川県	1		1		2		1		5	1		8	1	10	15		15
37	徳島県					2		1		3	2		10	3	15	18		18
38	愛媛県	1	1	1		1		1		5	3		8	8	19	24		24
39	高知県	1			(1)	2		1		4	1		3		4	8		8
40	福岡県					1	2	2		5	3		12	8	23	28	3	31
41	佐賀県			1		2		1		4	2	(1)	8	4	14	18	1	19
42	長崎県	1				1			(1)	2	1		2		3	5		5
43	熊本県	1				2	1		(1)	4	2	(1)	7	2	11	15		15
44	大分県	1	1	1		5		2		10	3		12	3	18	28		28
45	宮崎県	1	1	1		2			(1)	5	2		9	1	12	17		17
46	鹿児島県	1				4			(1)	5	2	(1)	8	5	15	20		20
47	沖縄県	1				2		1		4	2		6		8	12		12
	合計	42	36	36	(3)	122	52	39	(19)	327	121	(4)	878	368	1367	1694	90	1784

※1 本部役員の数( )は兼務のためカウントしない。

※2 監督は専任のみとし、( )内の選手兼監督はカウントしない。

# 種目別参加人数一覧表

No.	都道府県	ジャイアントスラローム						スペシャルジャンプ			コンバインド						
		成年男子			少年男子	成年女子		少年女子	成年男子		少年男子	成年男子		少年男子			
		A	B	C		A	B		A	B		A	B				
1	北海道	3	3	3	6	3	1	4	3	3	6	3		1		2	
2	青森県	3	2	3	6	3	1	4		1	1						
3	岩手県	3	3	3	6	3	1	4	2	3	2	1	(1)	3	(3)	2	(2)
4	宮城県	3	3	3	6	3	2	4									
5	秋田県	3		3	6	2		4	3	2	3	3	(1)	1	(1)	3	(3)
6	山形県	3	3	3	6	3	2	4		3	4			2	(2)		
7	福島県	3		3	6	2	1	4									
8	茨城県	3	3	3	3	1	2	1									
9	栃木県	3		3	6	1	1	4									
10	群馬県	3	3	3	6	3	2	4	2			1	(1)				
11	埼玉県	3	3	3	6	3	2	4	1	2							
12	千葉県	3	2	3	2	1	1	2									
13	東京都	3	3	3	6	3	2	4	3			2	(2)				
14	神奈川県	3	3	3	6	3	2	4	2		1					1	(1)
15	山梨県	3	3	3	6	1	2	4									
16	新潟県	3	3	3	6	3	2	4	3	3	3	2	(2)	2	(2)	3	(3)
17	長野県	3	3	3	6	3	2	4	3	3	6	3		2	(2)	6	(3)
18	富山県	3	3	3	6	3	2	3	1	2	1	1	(1)	1	(1)	1	(1)
19	石川県	3	3	3	5	1	1	1		2				2	(2)		
20	福井県	2	2	2	6	1	1	3									
21	静岡県	3	1	3	3	1	2	2									
22	愛知県	3	2	3	5	1	2	4									
23	三重県	3	2	3		1	2	1									
24	岐阜県	3	3	3	6	3	1	4		2				2	(2)		
25	滋賀県	3	1	2	3	2		4									
26	京都府	3		3	3	1		3									
27	大阪府	3	3	3	6	3	2	4									
28	兵庫県	3	1	3	5	3	1	3									
29	奈良県	3	1	3		1											
30	和歌山県	1		3			2										
31	鳥取県		1	2	6			3									
32	島根県	1		1	2	1		3									
33	岡山県	2		3	1	2	1										
34	広島県	1	2	2	6	1	1	3									
35	山口県	1		3	2			1									
36	香川県	3	2	3		1											
37	徳島県	3	3	3	1	2	1										
38	愛媛県	2	2	2	2	2	2	4									
39	高知県			3													
40	福岡県	3	1	3	3	3	1	3									
41	佐賀県	3		3	2	3		1									
42	長崎県			2													
43	熊本県	3	1	3		1		1									
44	大分県	1	1	3	3	1	2			1				1	(1)		
45	宮崎県			3	6			1									
46	鹿児島県	1	1	3	2		1	4									
47	沖縄県	1		2	1												
合計		112	76	132	180	79	51	119	23	27	27	16	(8)	17	(16)	18	(13)
		500			249			77			51						

( )内は、重複選手

No.	都道府県	クロスカントリー							リレー			延べ人数			実人数		
		成年男子			少年男子	成年女子		少年女子	成年男子	少年男子	女子	男子	女子	合計	男子	女子	合計
		A	B	C		A	B										
1	北海道	3	3	2	6	3		4	6	6	6	59	21	80	47	15	62
2	青森県	3	3	2	5	3	2	4	6	5	6	40	23	63	29	17	46
3	岩手県	3	3	3	6	3	2	4	6	6	6	55	23	78	37	17	54
4	宮城県	3		1	6	3		2	4	6	5	35	19	54	25	14	39
5	秋田県	3	2	3	6	3		4	6	6	6	53	19	72	36	13	49
6	山形県	3	3		6	3	1	4	6	6	6	48	23	71	34	17	51
7	福島県	3		3	4	1		1	6	4		32	9	41	22	9	31
8	茨城県	1	1	1			1					15	5	20	15	5	20
9	栃木県		1	3								16	6	22	16	6	22
10	群馬県	3	1	2	2	2		2	5		4	31	17	48	25	13	38
11	埼玉県	1		3		1						22	10	32	22	10	32
12	千葉県				3			1				13	5	18	13	5	18
13	東京都	2	2	2	4			2	6	4		40	11	51	28	11	39
14	神奈川県	1	1	2		1			4			27	10	37	22	10	32
15	山梨県	1	1	1	1							19	7	26	19	7	26
16	新潟県	3	3	3	6	2	1	4	6	6	6	58	22	80	39	16	55
17	長野県	3		3	6	3	2	4	6	6	6	62	24	86	45	18	63
18	富山県	3	3	2	6	3		4	6	6	6	48	21	69	33	15	48
19	石川県	3	3	2	5	2	1		6	5		42	6	48	29	6	35
20	福井県	2	2	2	5			1	6	5		34	6	40	23	6	29
21	静岡県	1			2							13	5	18	13	5	18
22	愛知県	3		2	6	2		3	5	6	5	35	17	52	24	12	36
23	三重県	1	1		2	2	1					12	7	19	12	7	19
24	岐阜県	3	2	1	2			1	6			33	9	42	25	9	34
25	滋賀県	3	1		6	3	1	3	4	6	6	29	19	48	19	13	32
26	京都府	3	1	1	5			4	5	5	4	29	12	41	19	8	27
27	大阪府	2	2	2	6	2	1	4	6	6	6	39	22	61	27	16	43
28	兵庫県	2		1	1	1						16	8	24	16	8	24
29	奈良県	1										8	1	9	8	1	9
30	和歌山県											4	2	6	4	2	6
31	鳥取県	3	1	2	1	1		1	6			22	5	27	16	5	21
32	島根県	1	1	2	2				4			14	4	18	10	4	14
33	岡山県		1	1	2							10	3	13	10	3	13
34	広島県	2			2	3		1				15	9	24	15	9	24
35	山口県	2										8	1	9	8	1	9
36	香川県											8	1	9	8	1	9
37	徳島県											10	3	13	10	3	13
38	愛媛県											8	8	16	8	8	16
39	高知県											3		3	3		3
40	福岡県	1		1			1					12	8	20	12	8	20
41	佐賀県											8	4	12	8	4	12
42	長崎県											2		2	2		2
43	熊本県											7	2	9	7	2	9
44	大分県		1	2								13	3	16	12	3	15
45	宮崎県											9	1	10	9	1	10
46	鹿児島県			1								8	5	13	8	5	13
47	沖縄県		1	1								6		6	6		6
合計		72	44	57	114	47	14	58	121	94	78	1,130	446	1,576	878	368	1,246

リレーは、全て重複選手

# 大会参加者数

## 1 本部役員・監督・選手別参加人数

(人)

項目	第78回	特別	第77回	第75回	第74回
	やまがた雪未来国スポ	いわて八幡平白銀国体	美の国あきた鹿角国体2022	とやま・なんと国体2020	くしろさっぽろ国体
本部役員	327	355	340	335	350
監督・選手	1,367	1,377	1,337	1,434	1,464
合計	1,694	1,732	1,677	1,769	1,814

※第76回「美の国あきた鹿角国体」は新型コロナウイルス感染拡大のため中止

## 2 種目別参加人数(選手)

(人)

項目	第78回		特別		第77回		第75回		第74回	
	やまがた雪未来国スポ		いわて八幡平白銀国体		美の国あきた鹿角国体2022		とやま・なんと国体2020		くしろさっぽろ国体	
	参加都道府県数	人数	参加都道府県数	人数	参加都道府県数	人数	参加都道府県数	人数	参加都道府県数	人数
ジャイアントスラローム	47	749	47	742	47	725	47	782	47	783
スペシャルジャンプ	15	77	14	78	16	87	19	91	19	95
コンバインド	13	51	11	49	16	58	17	72	18	77
クロスカントリー	38	406	36	424	36	392	35	422	37	448
リレー	22	293	21	284	24	287	25	317	23	319
計	47	1,576	47	1,577	47	1,549	47	1,684	47	1,722

※人数については延べ人数

## 3 役員及び実施本部員

(人)

区分	会場	2/13	2/14	2/15	2/16	2/17	2/18	2/19	2/20	2/21	2/22	2/23	2/24	計 (延べ)
		(火)	(水)	(木)	(金)	(土)	(日)	(月)	(火)	(水)	(木)	(金)	(土)	
競技役員	ジャイアントスラローム (最上町)	15	13	20	25	95	94	55	91	111	190	188	203	1,100
	クロスカントリー (上山市)	0	2	19	19	29	33	34	42	77	89	89	87	520
	ジャンプ (山形市)	0	3	4	3	27	33	31	64	97	98	94	0	454
実施本部員	ジャイアントスラローム (最上町)	48	51	45	17	30	27	24	36	40	59	61	60	498
	クロスカントリー (上山市)	0	2	2	3	3	3	3	3	16	42	46	43	166
	ジャンプ (山形市)	10	12	7	7	2	1	10	6	20	20	20	3	118
	山形県実施本部	10	10	10	10	14	135	10	17	157	49	49	98	569
組織委員		0	0	1	3	0	0	23	23	23	23	23	23	142
合計		83	93	108	87	200	326	190	282	541	570	570	517	3,567

※人数については延べ人数

## 4 自衛隊協力員

(人)

区分	会場	2/13	2/14	2/15	2/16	2/17	2/18	2/19	2/20	2/21	2/22	2/23	2/24	合計
		(火)	(水)	(木)	(金)	(土)	(日)	(月)	(火)	(水)	(木)	(金)	(土)	
自衛隊 協力隊員	ジャイアントスラローム (最上町)	0	0	0	0	35	35	35	35	35	35	35	35	280
	クロスカントリー (上山市)	0	0	20	20	20	20	20	20	20	20	20	20	200
	ジャンプ (山形市)	0	40	40	40	40	40	40	40	40	40	40	0	400
合計		0	40	60	60	95	95	95	95	95	95	95	55	880

## 5 報道関係

報道関係	38社
------	-----

## 6 視察員

視察員	90人
-----	-----

## 7 式典参加者

(人)

区 分	開始式	表彰式	合 計
登壇者	15	13	28
大会役員	143	30	173
競技会役員	46	18	64
組織委員	2	2	4
招待者	70	22	92
都道府県選手団	416	69	485
視察員	82	9	91
報道員	62	19	81
出演者等	418	1	419
一般観覧者	476	1	477
県実施本部員	87	41	128
合 計	1,817	225	2,042

## 8 一般観覧者（競技会場）

(人)

種 目	会 場	2月21日 (水)	2月22日 (木)	2月23日 (金)	2月24日 (土)	合 計
ジャイアントスラローム	最上町 赤倉温泉スキー場	520	1,140	1,450	1,270	4,380
クロスカントリー コンバインドクロスカントリー	上山・坊平高原 クロスカントリー競技場		1,050	1,600	1,500	4,150
スペシャルジャンプ コンバインドジャンプ	山形市 蔵王ジャンプ台 (アリオンテック 蔵王シャンツェ)	500	800	300		1,600

## 9 来場者（雪未来ひろば）

(人)

歓迎・交流	会 場	2月21日 (水)	2月22日 (木)	2月23日 (金)	2月24日 (土)	合 計
雪未来ひろば	やまぎん県民ホール前	1,970	630	3,320	3,090	9,010

## 10 「やまがた雪未来国スポ」国スポチャンネル視聴者数

(人)

区分	2月21日 (水)	2月22日 (木)	2月23日 (金)	2月24日 (土)	合 計
視聴数 (PV) 数	52,906	51,701	37,499	26,883	168,989
閲覧人数 (ユーザ数)	4,385	7,151	4,358	2,993	18,887

※情報提供：日本スポーツ協会

## 11 全国会議等出席者

(人)

会 議 名	区 分	日 時	会 場	出席者数
全国代表者会議		2月20日(火) 13:00～	山形テルサ 「テルサホール」	125
全国報道員会議		2月20日(火) 15:00～		64
監督会議	ジャイアントスラローム	2月20日(火) 17:00～	最上町中央公民館「大ホール」	105
	クロスカントリー	2月20日(火) 14:30～	山形テルサ「交流ラウンジ」	50
	スペシャルジャンプ・コンバインド	2月20日(火) 14:30～	山形テルサ「会議室」	48



# 各種業務実績

## 1 弁当調達実績

(個)

区 分	2月14日 (水)	2月15日 (木)	2月16日 (金)	2月17日 (土)	2月18日 (日)	2月19日 (月)	2月20日 (火)	2月21日 (水)	2月22日 (木)	2月23日 (金)	2月24日 (土)	計
斡旋弁当				12	98	170	250	329	414	399	285	1,957
支給弁当	62	108	124	172	570	184	241	934	434	438	281	3,548
合 計	62	108	124	184	668	354	491	1,263	848	837	566	5,505

## 2 医療救護実績

(人)

会 場	日 程	2月21日 (水)	2月22日 (木)	2月23日 (金)	2月24日 (土)	計	備 考
やまぎん県民ホール		4	0	0	0	4	内科4 (式典出演者4)
	(内救急搬送)	0	0	0	0	0	
山形テルサ		0	0	0	0	0	
	(内救急搬送)	0	0	0	0	0	
ジャイアントスラローム		0	0	0	0	0	
	(内救急搬送)	0	0	0	0	0	
クロスカントリー		0	0	0	1	1	内科1 (選手1)
	(内救急搬送)	0	0	0	0	0	
ジャンプ		0	2	0	0	2	外科2 (選手2)
	(内救急搬送)	0	1	0	0	1	
合 計		4	2	0	1	7	
	(内救急搬送)	0	1	0	0	1	

## 3 配宿実績

(泊)

区 分	2月17日 (土)	2月18日 (日)	2月19日 (月)	2月20日 (火)	2月21日 (水)	2月22日 (木)	2月23日 (金)	2月24日 (土)	計
選手・監督	122	465	1,205	1,598	1,689	1,550	1,199	79	7,907
大会役員・競技会役員・招待者	3	23	31	43	53	45	45	11	254
都道府県本部役員	0	5	44	155	245	252	218	44	963
視察員	0	3	7	19	41	38	32	10	150
競技役員	30	37	62	118	180	188	135	4	754
自衛隊	91	91	91	91	91	59	59	0	573
報道員	0	0	0	17	29	29	29	15	119
合 計	246	624	1,440	2,041	2,328	2,161	1,717	163	10,720

## 4 輸送交通実績 (輸送バス)

(便)

区 分	2月20日 (火)	2月21日 (水)	2月22日 (木)	2月23日 (金)	2月24日 (土)	計
最上町役場⇄赤倉温泉スキー場	0	0	16	16	16	48
新庄市内・瀬見温泉⇄赤倉温泉スキー場	8	8	8	8	8	40
川渡温泉・東鳴子温泉・鳴子温泉・中山平温泉 ⇄赤倉温泉スキー場<ルート①>	8	8	8	8	8	40
川渡温泉・東鳴子温泉・鳴子温泉・中山平温泉 ⇄赤倉温泉スキー場<ルート②>	8	8	8	8	8	40
上山市内⇄坊平高原	0	10	18	22	20	70
蔵王温泉バスターミナル⇄坊平高原 ～競技会場間往復バス～	0	0	8	18	6	32
計	24	34	66	80	66	270

※川渡温泉・東鳴子温泉・鳴子温泉・中山平温泉⇄赤倉温泉スキー場は、「ルート①」と「ルート②」があり、それぞれのルートで乗降所が異なる。

## 経 過 概 要

- 令和3年1月 (公財)日本スポーツ協会及び文部科学省が、令和6年開催の第78回国民スポーツ大会冬季大会スキー競技会について、山形県、山形県教育委員会及び(公財)山形県スポーツ協会に対して開催を要請
- 8.6 山形県、山形県教育委員会及び(公財)山形県スポーツ協会が、ジャンプ競技及びコンバインド競技(ジャンプ)について、山形市及び山形市教育委員会に対して開催を要請
- 8.6 山形県、山形県教育委員会及び(公財)山形県スポーツ協会が、クロスカントリー競技及びコンバインド競技(クロスカントリー)について、上山市及び上山市教育委員会に対して開催を要請
- 8.6 山形県、山形県教育委員会及び(公財)山形県スポーツ協会が、アルペン競技について、最上町及び最上町教育委員会に対して開催を要請
- 8.23 上山市及び上山市教育委員会が、クロスカントリー競技及びコンバインド競技(クロスカントリー)の会場地として開催を承諾
- 8.23 最上町及び最上町教育委員会が、アルペン競技の会場地として開催を承諾
- 8.26 山形市及び山形市教育委員会が、ジャンプ競技及びコンバインド競技(ジャンプ)の会場地として開催を承諾
- 9.1 山形県、山形県教育委員会及び(公財)山形県スポーツ協会が、(公財)日本スポーツ協会及び文部科学省に「開催受諾書」を提出
- 9.30 (公財)日本スポーツ協会及び文部科学省が、山形県、山形県教育委員会及び(公財)山形県スポーツ協会に「開催決定書」を交付
- 令和4 1.11 第78回国民スポーツ大会冬季大会スキー競技会山形県準備委員会を設立
- 2.2 大会ホームページを開設
- 3.3 令和3年度第4回国民体育大会委員会において、大会会期・会場が承認
- 3.7 テーマ・スローガンの募集を開始(～R4.4.28)
- 5.9 最上町実行委員会設立総会を開催
- 5.27 第2回会場地調整会議を開催
- 5.31 第1回テーマ・スローガン・シンボルマーク選定委員会を開催(テーマ・スローガンを選定)
- 5.31 第1回競技運営会議を開催
- 6.15 テーマ・スローガンを国体委員長が承認
- 6.24 第78回国民スポーツ大会冬季大会スキー競技会山形県実行委員会設立総会及び第1回常任委員会を開催
- 6.24 テーマ・スローガンを発表、及びテーマ・スローガン最優秀賞表彰式を開催
- 6.27 シンボルマークの募集を開始(～R4.8.12)
- 8.5 第2回競技運営会議を開催
- 8.25 令和4年度第2回国民体育大会委員会において、中央競技役員数及び所要経費基準が承認
- 8.31 第2回テーマ・スローガン・シンボルマーク選定委員会を開催(シンボルマークを選定)
- 10.11 第3回会場地調整会議、第3回競技運営会議を開催
- 10.14 シンボルマークを国体委員長が承認
- 10.24 第3回テーマ・スローガン・シンボルマーク選定委員会を開催(公式ポスターを選定)
- 11.7 第4回会場地調整会議を開催
- 11.11 山形県実行委員会第2回常任委員会を開催(書面)
- 12.9 令和4年度第3回国民体育大会委員会において、実施要項及び公式ポスターが承認
- 12.22 知事定例記者会見において、シンボルマーク及び公式ポスターを発表
- 12.23 第4回競技運営会議を開催
- 12.26 シンボルマーク最優秀賞表彰式を開催
- 12.27 山形市実行委員会設立総会を開催
- 令和5 2.17 上山市実行委員会設立総会を開催
- 3.22 第5回会場地調整会議、第5回競技運営会議を開催
- 4.21 第6回会場地調整会議を開催

- 4.27 (開催300日前) やまがた雪未来国スポ協賛車両受渡式を開催
- 5.19 第6回競技運営会議を開催
- 6.6 令和5年度第1回国民スポーツ大会委員会において、競技別実施要項の変更が承認
- 6.13 山形市実行委員会第2回総会を開催
- 6.22 山形県実行委員会第2回総会を開催
- 6.29 最上町実行委員会令和5年度第1回総会を開催
- 7.3 上山市実行委員会第2回総会を開催
- 7.13 公益財団法人ミズノスポーツ振興財団助成金贈呈式を開催
- 8.5 (開催200日前) 山形花笠まつりパレードに参加
- 8.8 第7回競技運営会議を開催
- 9.4 第1回来会意向調査を開始
- 9.27 第7回会場調整会議を開催
- 10.19 PRステッカー×郵便配達車出発式を開催
- 10.20 第8回競技運営会議を開催
- 10.25 第1回報道委員会を開催
- 11.7 第1回組織委員会を開催
- 11.13 (開催100日前) やまがた雪未来国スポカウントダウンボード除幕式を開催
- 11.14 山形県庁、山形市役所、上山市役所、最上町役場、JR山形駅、JRかみのやま温泉駅、川の駅ヤナ茶屋もがみにカウントダウンボードを設置
- 11.17 第78回国民スポーツ大会冬季大会スキー競技会における陸上自衛隊の支援に関する協定締結式を開催
- 11.17 山形県実行委員会第3回常任委員会を開催
- 11.27 第78回国民スポーツ大会冬季大会スキー競技会における陸上自衛隊の協力に関する覚書交換式を開催
- 12.4 報道委員会現地視察を実施
- 12.21 第2回報道委員会を開催
- 12.22 第8回会場調整会議、第9回競技運営会議を開催
- 12.22 第2回来会意向調査及び宿泊申込を開始
- 令和6 1.30 大会参加申込期限
- 2.6 第2回組織委員会を開催
- 2.17 大会実施本部、配宿センターを開設
- 2.19 第3回組織委員会を開催
- 2.20 全国代表者会議、全国報道員会議、主催者連絡会議及び監督会議を開催
- 2.20 記録本部、プレスセンターを開設
- 2.21 やまがた雪未来国スポ開始式
- 2.22 スキー競技会(ジャイアントスラローム、クロスカンントリー、スペシャルジャンプ、コンバイ  
～ 24ンド)を実施
- 2.24 やまがた雪未来国スポ表彰式
- 3.5 令和5年度第4回国民スポーツ大会委員会において、開催結果を報告
- 3.19 山形県実行委員会第3回総会(解散総会)を開催(書面)
- 3.25 山形市実行委員会第3回総会(解散総会)を開催
- 3.28 上山市実行委員会第3回総会(解散総会)を開催(書面)
- 3.29 最上町実行委員会総会(解散)を開催

入場無料

第78回国民スポーツ大会冬季大会スキー競技会  
 やまがた雪未来ひろば  
 一瞬の風になり 叶えよ君の夢

# 雪未来ひろば

～国交市街地でも楽しめるイベントです～

大型スクリーンのパブリックビューイング  
 3会場に分かれた競技の模様をリアルタイムで観戦！

ステージイベント・物産販売・キッチンカーグルメ

地元開催の国スポで楽しく盛り上がりましょう！

期日	会場	時間
2/21(水)	山形市	12:00～16:15
22(木)	やまぎん県民ホール イベント広場	9:00～16:00
23(金・祝)	山形市双葉町1-2-38	9:00～16:00
24(土)		9:00～17:30

## 会場マップ

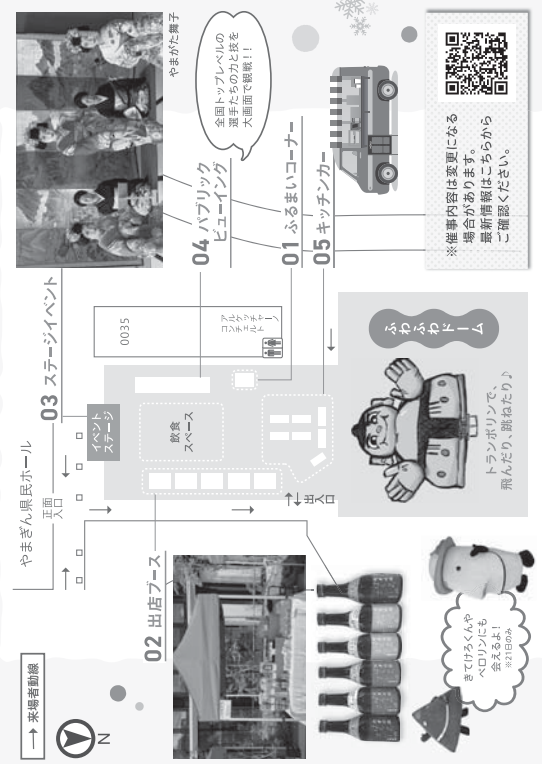

### イベント内容

#### 01 ふるまいコーナー

おにぎり食べ比べイベント  
 県産米のはえぬき、つや短、雪若丸で作ったおにぎりで、味のちがいを食べ比べてみましょう。  
 いも煮ふるまい  
 県産の里芋、牛肉を使用したあつあつのいも煮で身も心も温かく。  
 ※21日のみ実施。12:00スタート 各1,000食限定。  
 無くなり次第終了。



#### 02 出店ブース

山形の魅力がぎゅっと詰まった物産販売を行います。  
 みんなが大好きなたいようパンの直売も。  
 県内企業の出店もあります。  
 出店者  
 ・上杉城史苑(山形のお土産品(食品))  
 ・たいようパン  
 ・大田印刷(日本酒、総はがき、ラメメンガチャなど)

#### 04 パブリックビューイング

県内初！3面構成の大型スクリーンが登場。  
 ジャイアントスラローム、クロスカントリー、スペシャルジャンプの熱戦の模様をここで同時放映します。みんなでライブ観戦し、寒い冬を熱く燃え上げましょう！



#### 05 キッチンカー

おいしい人気のキッチンカーが大集合！  
 ※22日～24日は10:00から開店。  
 茶屋  
 ・ハン各種 ・ホットドレフトリート  
 ・自家製ジャムのソフトクリーム  
 晴天閣  
 ・焼き芋 ・ミネストローネ  
 お娘ひびき  
 ・フリュレやハニーチーズなどのスイーツ  
 雲ノ糸  
 ・煮干し中華  
 myR  
 ・自家製県産車輪を使用したスイーツ各種  
 café めいひびき(21日～23日のみ)  
 ・コーヒー ・アードラフ  
 ZAO BREWERY(24日のみ)  
 ・ビール(瓶) ・豚汁などのHOTメニュー  
 ・おこわなどの惣菜メニュー



お問い合わせ  
 023-630-2488  
 2/19以降はこちらへ  
 023-616-6920  
 大会HP

お問い合わせ



# 第78回国民スポーツ大会冬季大会スキー競技会 やまがた雪未来 国スポ



協賛企業・団体一覧 (敬称略)

## 国スポパートナー



MS&AD INSURANCE GROUP

## 冬季国スポパートナー

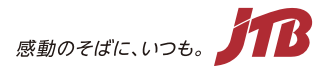

## 冬季国スポスポンサー



山形トヨタ



山形トヨタペット



トヨタ自動車



山形日産グループ



## 冬季国スポサポーター



## 冬季国スポサプライヤー



## プログラム等印刷物広告協賛

株式会社ヤマコー 第一貨物株式会社 日新製薬株式会社 山形県スポーツ用品小売商業協同組合 東北電力株式会社山形支店  
山形酸素株式会社 山形県建設業協会 株式会社ウエノ 株式会社新庄・鈴木・柴田組 ヤマリョー株式会社 大和工営株式会社  
株式会社荘内銀行 株式会社渡会電気土木 株式会社かわでん 公益社団法人山形県観光物産協会  
株式会社ステージアンサンブル東北 株式会社丸徳ふるせ 赤倉温泉観光協会 ニューグランドホテル 山形国際ホテル  
株式会社北山建設 株式会社大沼建設 山形信用金庫 株式会社大場組 株式会社結城測量設計コンサルタント 蔵王温泉観光協会  
株式会社三幸ソーイング 株式会社蔵王自動車学園 アイジー工業株式会社 日東ベスト株式会社 山形ガス株式会社  
株式会社ニューメディア 有限会社設楽塗装工業 升川建設株式会社 鶴岡信用金庫 株式会社大場広告美術 J-style鍼灸接骨院  
山新建築株式会社 山形県信用保証協会 株式会社もがみ物産協会 エムテックスマツムラ株式会社 株式会社ミクロ  
アイ・エム・マムロ株式会社 株式会社ユニバーサル・ライフ 株式会社本間利雄設計事務所 東北労働金庫山形県本部  
GROUPE ROSSIGNOL株式会社 藤庄印刷株式会社 山形ワシントンホテル株式会社 モガミフーズ株式会社  
株式会社アクセスよねざわ 株式会社ジョイン 最上町観光協会 株式会社島津板金製作所 株式会社小澤商店 株式会社ゴトウ通信  
安部建設株式会社 有限会社山口畜産 MCCスポーツ株式会社 ミドリオートレザー株式会社 山形県信用組合協会  
紫金園 須藤ぶどう酒 太田建設株式会社 日本ケーブル株式会社東北支店 株式会社メコム 株式会社大風印刷  
黒澤建設工業株式会社 日建リース工業株式会社仙台支店 渋谷建設株式会社 株式会社千歳建設 蔵王坊平観光協議会  
山形空港ビル株式会社 山形パナソニック株式会社 道の駅あつみ しゃりん こくみん共済coop山形推進本部  
さくらんぼカントリークラブ 山形管公学生服株式会社 有限会社パソコンサポート山形 天童カントリークラブ  
株式会社山形メタル 最上広域森林組合 大蔵村 株式会社三和技術コンサルタント JA新庄市 株式会社ダイバーシティメディア  
株式会社庄交コーポレーション ベア・ロジコ株式会社 社会福祉法人長井福祉会 株式会社山形ビルサービス 大井建設株式会社  
山形県農業共済組合 山形中央郵便局 みちのく村山農業協同組合 公益社団法人山形県水質保全協会 株式会社エイアンドシー  
株式会社チェリーランドさがえ 株式会社佐藤工務 株式会社庄内ゴルフ倶楽部 株式会社ニッカポッカトレーディングハウス  
岡崎医療株式会社 丸菱食品株式会社 山形県酪農業協同組合 有限会社唐澤物流サービス 株式会社三和食品  
株式会社最上町地域振興公社 株式会社アイシージャパン 新庄信用金庫 株式会社カトーコーポレーション 佐藤電気管理事務所  
ペンションPAL&Blunch 日本地下水開発株式会社 株式会社山形県観光物産会館 たいようパン株式会社 株式会社小川建設  
株式会社MGM e-Trust有限会社 株式会社山形ピッグファーム 一般社団法人山形県薬剤師会 加藤総業株式会社 株式会社三和  
株式会社みかわ振興公社 株式会社サンテック 朝日町 社会医療法人公徳会 株式会社全農ライフサポート山形  
ホテルキャピタルイン山形 山形航空電子株式会社 米沢スキー場 公益財団法人やまがた健康推進機構 株式会社工藤ヤ  
山形農業協同組合 松山観光バス株式会社 山形県森林組合連合会 大場印刷株式会社 佐川急便株式会社山形営業所  
セイコータイムクリエーション株式会社 積水ハウス株式会社山形支店

一瞬の風になり叶えよ君の夢



第78回国民スポーツ大会冬季大会スキー競技会 やまがた雪未来国スポ 報告書

会 期／令和6年2月21日(水)～24日(土)

会 場 地／山形県山形市 上山市 最上町

主 催／公益財団法人日本スポーツ協会 文部科学省 山形県 公益財団法人全日本スキー連盟 山形市 上山市 最上町

編集発行／第78回国民スポーツ大会冬季大会スキー競技会山形県実行委員会

発 行 日／令和6年3月21日



スポーツ振興くじ助成事業