

平成 20 年 度

山 形 県 の 水 産

平成 21 年 7 月

山 形 県

目 次

1 山形県沖合漁場概要図 1	11 漁業取締・調査 20	16 水産金融 33
2 水産行政・研究組織機構 2	12 漁業無線 21	(1) 金融制度別貸出残高 33
3 委員会・附属機関等 3	(1) 山形県酒田漁業無線局 21	(2) 漁業近代化資金平成 20 年度融資実績 34
4 水産関係歳出決算の概要(一般会計) 3	(2) 山形県漁業協同組合漁業無線局 22	(3) 沿岸漁業改善資金平成 20 年度融資実績 34
5 主要魚種の漁期・漁場 4	13 水産基盤整備事業 23	17 漁港、港湾 35
6 漁業経営体数 5	(1) 漁港及び漁港海岸整備事業 23	(1) 漁港・港湾施設一覧表 35
7 海面漁業就業者数 5	(2) 魚礁及び増殖施設設置事業 23	(2) 漁港管理 36~37
8 漁船勢力 6	14 増養殖事業 24	(付 表)
9 生産高 7	(1) さけ人工ふ化放流事業 24	1 年次別漁業経営体数、海面漁業就業者数 39
(1) 海面生産高 7	(2) さけ海中飼育放流事業 25	2 年次別魚種別漁獲量 40
ア 魚種別漁獲量 7~8	さけ人工ふ化場位置略図 26	3 年次別魚種別生産額 41
イ 魚種別生産額 9~10	(3) あわび放流事業 27	4 年次別魚種別平均単価 42
ウ 漁業種別漁獲量 11	(4) くるまえび放流事業 27	5 築磯事業実施一覧表 43
エ 漁業種別生産額 12	(5) ひらめ放流事業 27	6 並型魚礁設置事業実施一覧表 43~44
オ 地区別漁獲量 13	15 水産業団体 28	7 魚礁施設設置事業(事業主体:県)実施一覧表 45
カ 地区別生産額 14	(1) 山形県漁業協同組合 28	8 さけ人工ふ化放流事業実施一覧表 46
(2) 内水面生産高 15	(2) 内水面漁業協同組合 29	9 さけ海中飼育放流事業実施一覧表 47
ア 漁業協同組合別、河川別漁獲量 15	(3) 業種別漁業協同組合 30	10 あわび放流事業実施一覧表 48
イ 漁業協同組合別、河川別生産額 16	(4) 漁業生産組合 30	11 くるまえび放流事業実施一覧表 48
10 免許・許可漁業 17	(5) 漁業協同組合連合会 31	12 ひらめ放流事業実施一覧表 49
(1) 漁業権免許件数 17	(6) 全国広域漁船保険組合山形県支所 31	13 山形県漁業協同組合共同利用施設一覧表 50~53
(2) 漁業種別、地区別、知事許可隻数 17	(7) 山形県漁業信用基金協会 31	
(3) 入会許可漁業 18	(8) 全国合同漁業共済組合山形県事務所 32	
(4) 小型いかつり漁業、許可隻数(道県別) 18	(9) その他の団体 32	
(5) 大臣許可・承認漁業 19		
(6) 遊漁船業登録件数 19		

1 山形県沖合漁場概要図

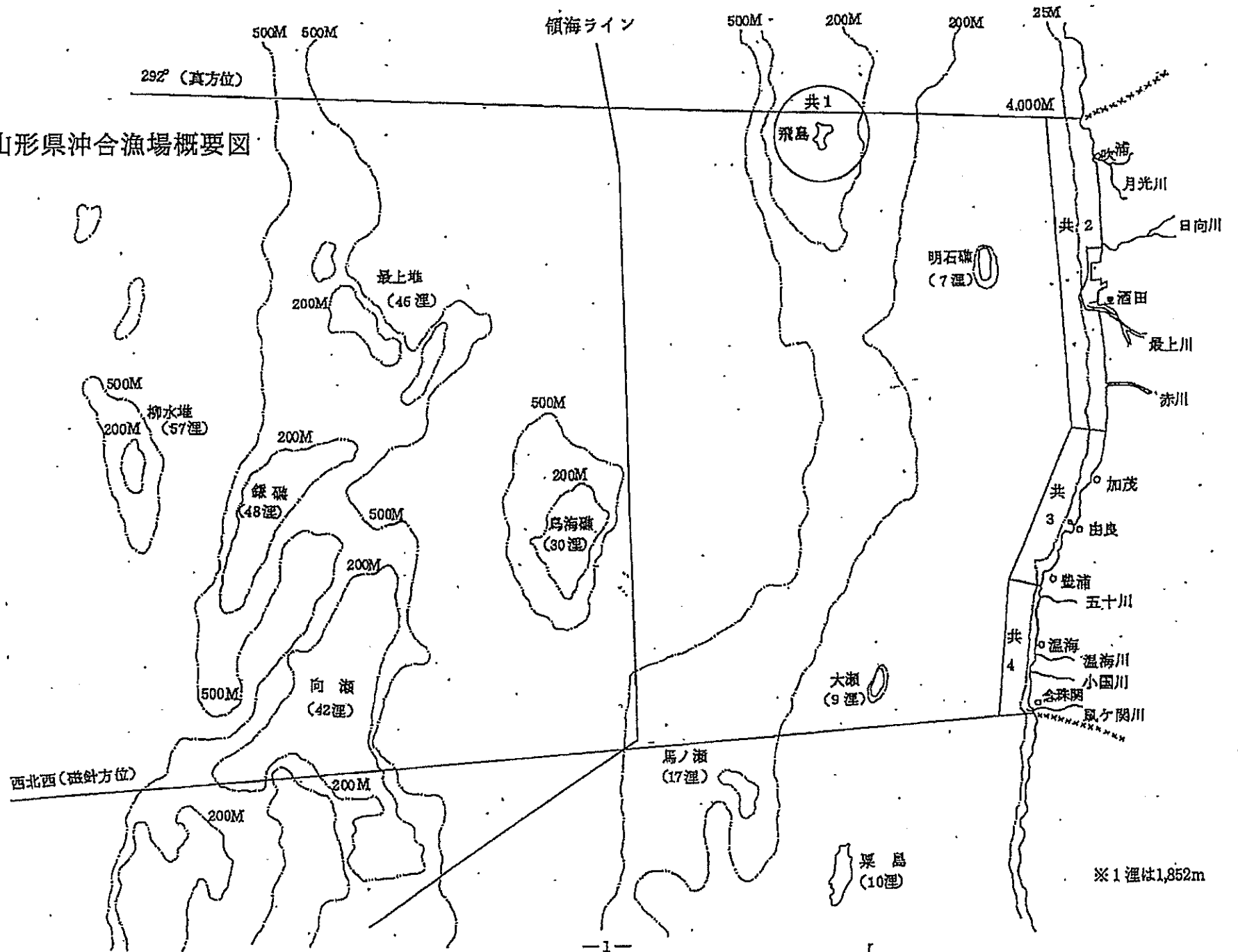

2 水産行政・研究組織機構

(平成21年4月1日)

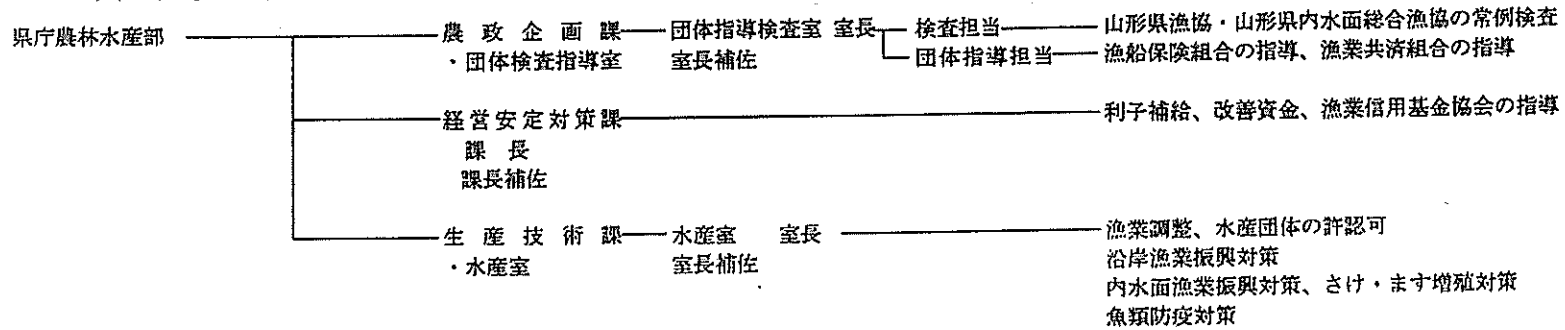

023-630
(農政企画) 2505・2424
(経営安定) 3108・2382
(生産技術) 2477・2478

Fax
(農政企画課)
023-630-3096
(経営安定対策課)
023-630-2558
(生産技術課)
023-630-2456

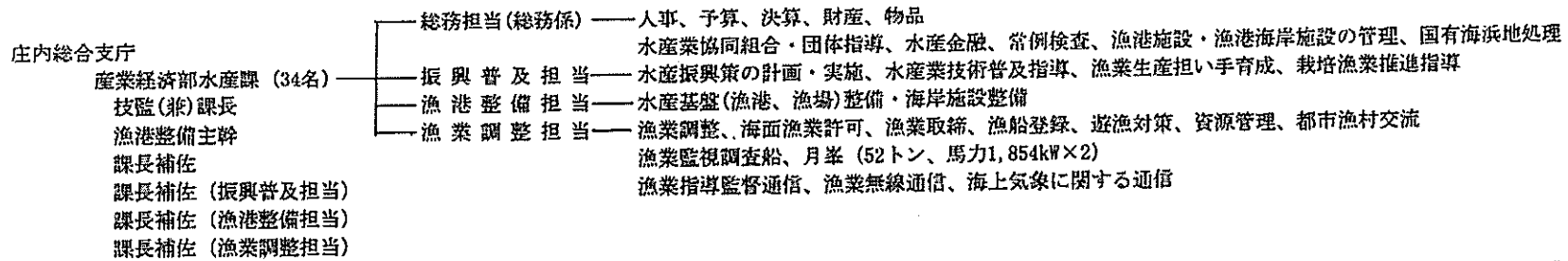

0234-24-6161 (代表)
(総務担当) 6161・6041
(振興普及) 6045
(漁港整備) 6044
(漁業調整) 6046

Fax
0234-24-6164

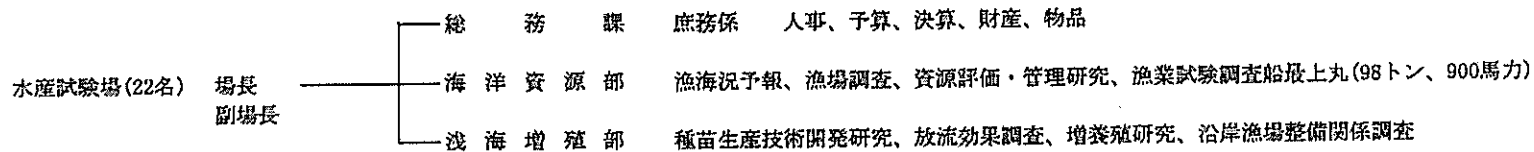

0235-33-3150

Fax
0235-33-0379



0238-38-3214

Fax
0238-38-3216

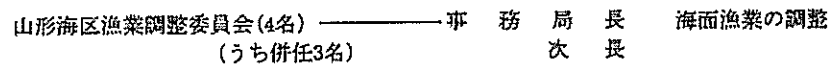

0234-24-6046

Fax
0234-24-6164

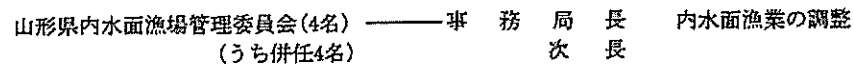

023-641-2407

Fax
023-630-2456

平成 21 年 4 月 1 日現在

3 委員会・附属機関等

名 称	事務所所在地	会長名	任 期	委員数	委員選任方法	根 拠 法
山形海区漁業調整委員会	山形県酒田市山居町二丁目 14 番地 23 号 山形県庄内総合支庁産業経済部水産課内	齋藤辰男	平 20. 8～平 24. 8 4 年	10 名	公 選 6 名 知事選任 4 名	漁 業 法
山形県内水面漁場管理委員会	山形県山形市松波二丁目 8 番 1 号 山形県農林水産部生産技術課水産室内	伊藤健雄	平 20.12～平 24.11 4 年	10 名	知事選任 10 名	”
山形県海面利用協議会	山形県酒田市山居町二丁目 14 番地 23 号 山形県庄内総合支庁産業経済部水産課内	中村 護	平 20. 4～平 22. 4 2 年	19 名	知事選任 19 名	規 約

4 水産関係歳出決算の概要（一般会計）

（単位：千円）

平成 20 年度

性 質 別	金 額	主 要 事 業 等
人 件 費 給 与 等	473,147	報酬等
貸 付 金	146,000	信用事業等育成強化事業費
補 助 費 等	159,239	さくらます増殖施設管理運営費 魚類生息環境保全対策事業費 水産行政振興費 県産貝類安全対策対策事業費 都市漁村交流推進事業費 庄内浜産魚介類地消ルート拡大事業 内水面水産試験場管理運営費 水産試験場管理運営費 栽培漁業センター管理運営費
維持補修費	61,342	最上丸・月峯維持管理費、漁港維持費
物 件 費	79,231	水産行政推進費・漁業調整費 沿岸漁業振興調査事業費 漁業生産体制強化対策事業費 コイヘルパスまん延防止対策事業費 試験研究費・財産管理費 漁業公害等対策事業費 漁港事業指導監督事務費 栽培漁業振興事業費・漁港管理費 庄内浜産魚介類地消ルート拡大事業

性 質 別	金 額	主 要 事 業 等
積立金	5,393	栽培漁業センター施設整備費 漁業青年就業促進対策事業 離島漁業再生支援事業費
計	451,205	
開 発 事 業	332,950	海岸環境・保全施設整備事業費 漁港・漁場整備事業費
一 般 公 共	272,884	資源管理型漁業推進総合対策事業費 漁港・漁場整備事業費 漁場環境保全創造事業費
一 般 単 独	46,338	漁港調査費 サケ・マス振興事業費
災 害 復 旧	162,481	漁港災害復旧事業費
計	814,653	
そ の 他		
計	1,739,005	

沿岸漁業改善資金特別会計

（単位：千円）

性 質 別	金 額	主 要 事 業 等
貸 付 勘 定	40,043	資金貸付、国庫補助金の自主返納等
業 務 勘 定	747	指導・委託・運用益の繰出
計	40,790	

5 主要魚種の漁期・漁場

魚種	漁期	漁業種類	主な漁場(水深m)
まあじ	9~6月	底びき網	50~100
	5~11月	小型定置	地先
ぶり・いなだ	5~11月	ひきなわ釣り	沿岸1~5マイル内
	8~12月	一本釣り(火光利用)	沿岸天然礁・人工魚礁
	5~12月	定置	地先
めじまぐる	6~11月	ひきなわ釣り	沿岸5~15マイル内
	8~11月	はえなわ	大瀬・明石礁・飛島周辺
さけ	10~12月	小型定置	地先
ます	4~5月	流し網	最上川(河口部)
	4~6月	流し網	沖合
	3~4月	はえなわ	60以深
	4~5月	小型定置	地先
するめいか	5~2月	一本釣り	クラ場・飛島周辺・沖合天然礁
やりいか	12~3月	一本釣り	沿岸天然礁・人工魚礁・飛島周辺
	2~5月	小型定置	飛島地先
	2~4月	さし網	飛島周辺
	10~4月	底びき網	80~200
ひらめ・かれい	9~6月	底びき網	80~230
	2~11月	さし網	20~70
	6~9月	一本釣り(ひらめ)	20~50
まだら	12~3月	底びき網	180~300
	10~1月	はえなわ	沖合天然礁
	12~2月	さし網	飛島西側500以浅(許可漁場)
すけとうだら	9~4月	底びき網	200~350

魚種	漁期	漁業種類	主な漁場(水深m)
ほっけ	9~11月	底びき網	200~300
	1~5月	はえなわ	沖合天然礁
はたはた	9~6月	底びき網	130~300
あんこう	9~6月	底びき網	80~200
あぶらつのごめ	12~4月	底びき網	180~250
	1~4月	はえなわ	150~300
	2~4月	さし網	飛島東側の許可漁場
たい	9~5月	底びき網	50~100
	5~11月	ごち網	40~80
	4~12月	はえなわ	大瀬・明石礁・沿岸20~80
	6~12月	一本釣り	20~50
	5~7月	定置	地先
あまだい	7~10月	さし網	80~120
きす	4~11月	さし網	20~80
うすめばる	4~10月	さし網	飛島漁業権内120~180
	2~10月	一本釣り	大瀬・沿岸天然礁・飛島周辺
ほっこくあかえび	9~6月	底びき網	250~600
くるまえび	6~9月	さし網	10~50
ずわいがに	10~4月	底びき網	150~300
	2~4月	さし網	飛島東側
べにずわい	5~2月	かご	800以深
がざみ	7~10月	さし網	10~30
深海性ばい	6~8月	かご	400以深
いわがき	6~8月	採貝藻	地先

6 漁業経営体数

総経営体数は428経営体で、前年より2経営体減少した。

平成18年12月31日現在

漁業地区専兼別	総数	漁船 非使用	無動力	動力										小型定置	海面養殖
				1 t未満	1～3	3～5	5～10	10～20	20～30	30～50	50～100	100～200	200～		
地区別経営体数	428	24	1	128	133	66	34	25	1	—	1	4	1	9	1
遊佐	32	10	—	3	8	5	3	2	—	—	—	—	—	1	—
酒田	77	—	—	12	40	19	2	1	1	—	—	2	—	—	—
飛島	80	—	—	9	17	29	18	4	—	—	—	—	—	3	—
加茂	42	2	—	20	14	1	2	—	—	—	1	1	1	—	—
由良	38	3	1	13	11	2	3	4	—	—	—	—	—	1	—
豊浦	57	4	—	24	17	5	1	2	—	—	—	1	—	2	1
温海	31	4	—	12	13	1	1	—	—	—	—	—	—	—	—
念珠関	71	1	—	35	13	4	4	12	—	—	—	—	—	2	—

(農林水産統計)

7 海面漁業就業者数

(平成15年漁業センサス)

区分	計	男女年齢別						女
		男					女	
		小計	15～24	25～39	40～59	60歳以上		
自営漁業就業者	546	511	9	18	148	336	35	
漁業雇われ就業者	232	226	14	35	111	66	6	
計	778	737	23	53	259	402	41	

(農林水産統計)

(注) ラウンドのため、計と内訳とは必ずしも一致しない場合がある。

8 漁 船 勢 力

<隻数> 海面漁船は950隻で前年より30隻減少した。船質別にみると木船及び鋼船に増減がないことから、30隻減少分は全てFRPということになる。トン数階層別にみると、5トン未満船が29隻減少し、5トン以上の小型いか釣り船が1隻減少している。
内水面漁船の動力船は、木船が3隻、FRP船が3隻の計6隻が増加した。

<トン数、馬力数> 海面動力漁船の一隻当たりの平均トン数は3.21トン、平均馬力は60馬力であった。なお、平成14年4月1日以降に新しい推進機関を据え付けた場合は、馬力数ではなく出力のkW表示となっている。

平成20年12月31日現在

船質	区 分	海 面														内 水 面	
		無動力	0	1～2.9	3～4.9	5トン未満計	5～9	10～19	20～29	30～49	50～99	100～199	200トン以上	5トン以上計	計	無動力	動力
木	隻 数	1	12	1		13								0	13		28
	トン数	0.50	7.90	2.06		9.96								0.00	9.96		11.80
	馬力数		360	5		365								0	365		580
鋼	隻 数				2	2		1			2	4	1	8	10		
	トン数				9.80	9.80		14.00			150.00	581.00	452.00	1,197.00	1,206.80		
	馬力数				542	542		150			3,878	1,680	520	6,228	6,770		
FRP	隻 数	11	494	309	72	886	16	25						41	927	5	40
	トン数	5.00	288.62	656.47	323.90	1,273.99	145.82	371.73						517.55	1,791.54	3.50	32.47
	馬力数		14,062	15,295	9,757	39,114	3,452	6,237						9,689	48,803		1,178
計	隻 数	12	506	310	74	901	16	26	0	0	2	4	1	49	950	5	68
	トン数	5.50	296.52	658.53	333.70	1,293.75	145.82	385.73	0.00	0.00	150.00	581.00	452.00	1,714.55	3,008.30	3.50	44.27
	馬力数	0	14,422	15,300	10,299	40,021	3,452	6,387	0	0	3,878	1,680	520	15,917	55,938	0	1,758

9 生産高

(1) 海面生産高(属地)

ア 魚種別漁獲量

県内の漁獲量は全体で前年より989トン増の8,047トン、前年比114%となった。

これを魚種別に多い物から見ていくと、1位するめいか(2,948トン、36.6%)、2位ほっけ(541トン、6.7%)、3位たら(503トン、6.2%)、4位たい類(359トン、4.5%)、5位べにずわい(357トン、4.4%)であった。

平成20年 単位:kg

魚種	月	1月	2月	3月	4月	5月	6月	7月	8月	9月	10月	11月	12月	合計	19年	前年比
1	さけ	0	0	0	2	0	0	0	0	3,281	43,475	103,203	26,172	176,133	196,970	89%
2	ます	0	51	2,186	4,720	24,642	9,249	10,355	0	2	3	0	2	51,210	32,859	156%
3	たい類	20,428	4,554	10,168	26,241	64,118	49,239	37,261	27,810	25,948	27,532	24,231	41,567	359,097	349,412	103%
4	まがれい	622	2,942	12,808	4,749	1,889	7,221	439	23	6,662	2,858	2,211	3,282	45,706	52,348	87%
5	その他のかれい類	7,809	9,148	19,546	30,796	25,839	26,428	5,380	2,721	36,129	19,535	10,552	9,070	202,953	204,691	99%
6	ひらめ	3,616	2,947	5,910	15,247	26,097	11,558	1,204	903	7,374	8,303	7,519	6,844	97,522	90,174	108%
7	にぎす	537	1,217	755	152	16	481	2	0	322	787	307	656	5,232	6,093	86%
8	たら	114,680	198,634	44,781	6,187	2,554	5,978	60	46	9,175	43,623	36,932	40,243	502,893	707,529	71%
9	すけとうだら	5,919	22,047	17,043	7,843	340	1,920	0	130	73,312	108,999	18,374	2,624	258,551	220,145	117%
10	ほっけ	1,488	2,144	1,794	1,693	3,503	238,759	26,020	90	149,226	94,053	21,163	1,363	541,296	151,371	358%
11	さめ	7,178	8,552	10,219	5,471	14	0	3	0	11	11	220	286	31,965	15,263	210%
12	はたはた	6,895	23,279	34,025	21,442	26,647	24,281	0	28	5,160	13,669	166,289	29,694	351,409	461,761	76%
13	あんこう	7,762	7,486	17,095	15,550	10,740	8,802	252	64	12,337	14,697	15,368	16,658	126,811	107,927	117%
14	いわし	0	0	9	613	179	0	0	0	0	0	0	0	801	595	135%
15	ぶり・いなだ	676	286	637	1,536	154,766	44,509	11,880	3,471	4,503	31,251	25,528	23,815	302,858	226,509	134%
16	めばる類	1,965	2,078	7,415	15,966	5,970	7,230	2,880	1,990	7,684	8,458	3,253	2,035	66,924	79,594	84%
17	きす	4	12	22	189	705	2,139	1,827	1,644	1,554	1,688	861	302	10,947	24,171	45%

平成20年 単位：kg

魚種	1月	2月	3月	4月	5月	6月	7月	8月	9月	10月	11月	12月	合計	19年	前年比
18 かながしら	604	953	4,026	4,988	3,176	2,121	1,398	829	3,087	3,745	2,604	1,708	29,239	34,484	85%
19 あじ	1,000	529	8,377	42,667	70,894	42,526	14,858	5,446	3,268	7,542	3,039	1,698	201,844	127,195	159%
20 その他の魚類	11,922	6,082	25,202	27,899	35,126	49,141	25,425	19,844	31,534	49,641	50,886	37,026	369,728	538,287	69%
21 するめいか	212	2,547	53	93	11,423	473,819	643,704	81,352	603,717	445,495	365,769	320,265	2,948,449	2,036,377	145%
22 やりいか	5,327	6,612	18,856	9,019	5,060	14	0	0	44	1,555	2,964	8,870	58,321	42,390	138%
23 その他のいか類	4	0	47	219	184	161	24	25	362	2,364	1,013	265	4,668	8,721	54%
24 くるまえび	1	0	6	11	3	67	600	352	85	3	1	0	1,129	2,155	52%
25 ほっこくあかえび	23,969	10,667	17,871	16,781	15,844	17,579	0	0	33,022	25,622	27,517	34,548	223,420	192,183	116%
26 その他のえび	881	369	2,517	3,014	4,118	5,077	0	0	4,516	1,910	1,938	1,997	26,337	27,654	95%
27 ずわいがに	2,735	922	5,161	4,781	1	0	2	0	0	7,169	2,146	1,931	24,848	29,196	85%
28 べにずわい	19,680	18,600	0	0	44,600	55,640	66,120	37,400	33,040	40,840	23,720	17,561	357,201	434,402	82%
29 がざみ	1	15	46	310	350	69	170	757	3,128	2,723	1,520	475	9,564	17,629	54%
30 その他の水産動物	21,547	19,163	28,385	34,293	23,387	25,622	766	268	14,651	10,123	9,768	4,966	192,939	184,301	105%
31 あわび	1,086	778	2,173	1,143	713	485	437	673	386	58	0	2,535	10,467	8,784	119%
32 さざえ	1,009	763	1,257	2,324	1,947	5,088	11,926	15,177	14,292	10,769	4,151	3,342	72,045	50,728	142%
33 いわがき	0	0	0	0	5,900	59,428	100,176	95,954	4,441	0	0	0	265,899	288,459	92%
34 こだまがい	0	0	0	255	269	738	951	944	3,094	767	4	35	7,057	701	1007%
35 その他の貝類	61	21	359	1,202	2,682	21,896	23,921	22,010	2,353	1,936	713	218	77,372	77,512	100%
36 わかめ	0	0	0	530	325	415	18	0	0	0	0	0	1,288	817	158%
37 のり	57	10	69	1	21	0	0	0	0	0	0	23	181	268	68%
38 その他の藻類	113	143	407	1,596	1,211	12,443	12,849	1,986	552	505	197	253	32,255	28,083	115%
合計	269,788	353,551	299,225	309,523	575,253	1,210,123	1,000,908	321,937	1,098,252	1,031,709	933,961	642,329	8,046,559	7,057,728	114%
19年	416,995	580,220	280,401	297,190	680,687	805,843	543,842	350,040	615,237	852,356	815,223	819,694	7,057,728		
前年比	65%	61%	107%	104%	85%	150%	184%	92%	179%	121%	115%	78%	114%		

(漁協統計)

イ 魚種別生産額

県内の生産額は全体で前年より6千3百万円増の30億46百万円、前年比102%となった。

これを魚種別に多い物から見えていくと、1位するめいか(704百万円、23.1%)、2位たい類(252百万円、8.3%)、3位たら(215百万円、7.0%)、4位ほっこくあかえび(205百万円、6.7%)、5位いわがき(123百万円、4.0%)であった。

平成20年 単位：千円

魚種	月	1月	2月	3月	4月	5月	6月	7月	8月	9月	10月	11月	12月	合計	18年	前年比
1	さけ	0	0	0	2	0	0	0	0	1,093	16,717	37,538	7,998	63,348	60,462	105%
2	ます	0	82	4,441	8,079	9,445	3,920	4,994	0	3	2	0	3	30,969	18,901	164%
3	たい類	12,378	3,937	15,417	26,635	33,635	32,824	30,616	21,824	19,054	18,923	15,948	20,621	251,812	279,358	90%
4	まがれい	522	1,675	5,973	2,880	2,162	8,063	602	37	5,759	2,819	2,153	2,207	34,852	43,720	80%
5	その他のかれい類	4,600	4,794	10,544	14,889	12,765	13,545	3,591	1,583	16,404	9,088	5,636	4,509	101,948	116,487	88%
6	ひらめ	4,806	4,287	7,956	21,293	26,520	9,723	1,571	1,498	8,257	9,675	7,232	6,978	109,796	99,820	110%
7	にぎす	83	254	168	53	9	145	4	0	90	236	60	105	1,207	1,404	86%
8	たら	64,406	75,199	12,681	1,186	486	787	7	10	2,380	16,083	19,077	22,417	214,719	242,749	88%
9	すけとうだら	1,488	7,772	2,742	1,159	26	220	0	26	15,936	25,510	6,921	732	62,532	48,853	128%
10	ほっけ	154	220	262	335	442	26,679	2,826	19	20,222	14,108	3,020	202	68,489	14,190	483%
11	さめ	1,036	1,338	1,398	702	0	0	0	0	0	1	11	78	4,564	2,802	163%
12	はたはた	3,628	9,870	9,993	2,883	3,157	6,234	0	36	3,265	11,049	52,397	7,654	110,156	189,101	58%
13	あんこう	7,917	6,987	5,938	4,145	1,699	1,500	5	10	3,477	9,947	12,686	15,966	70,277	59,430	118%
14	いわし	0	0	3	358	118	0	0	0	0	0	0	0	479	464	103%
15	ぶり・いなだ	439	187	399	771	21,832	10,247	5,748	1,433	1,480	7,052	6,046	6,623	62,257	59,263	105%
16	めぼる類	1,351	1,681	6,952	15,250	4,330	4,939	3,036	2,524	7,042	4,984	2,211	1,057	55,357	60,113	92%
17	きす	3	12	22	235	745	2,094	2,249	2,132	1,711	1,436	839	358	11,836	22,983	51%

平成20年 単位：千円

魚種	1月	2月	3月	4月	5月	6月	7月	8月	9月	10月	11月	12月	合計	19年	前年比
18 かながしら	137	373	1,196	1,235	625	447	491	473	559	656	606	341	7,139	8,016	89%
19 あじ	618	230	1,796	4,890	8,076	8,421	3,925	2,438	1,727	2,346	1,148	829	36,444	26,744	136%
20 その他の魚類	9,884	5,580	8,066	12,259	14,760	20,806	21,910	21,246	25,127	44,429	52,394	31,535	267,996	298,661	90%
21 するめいか	58	800	24	45	4,089	134,478	184,060	21,569	121,695	85,789	78,535	72,372	703,514	558,737	126%
22 やりいか	3,658	4,695	14,985	10,808	5,041	4	0	0	23	859	1,758	5,023	46,854	33,308	141%
23 その他のいか類	1	0	12	139	173	200	36	38	230	1,584	801	54	3,268	4,392	74%
24 くるまえび	5	3	25	45	30	408	3,586	2,052	423	8	8	5	6,598	11,108	59%
25 ほっこくあかえび	21,359	10,743	14,903	15,941	14,178	15,709	0	0	28,190	24,222	28,050	31,653	204,948	185,605	110%
26 その他のえび	693	525	1,575	1,765	2,388	2,337	0	0	3,186	1,091	1,371	1,027	15,958	19,135	83%
27 ずわいがに	2,901	1,089	3,786	2,818	0	0	1	0	0	9,837	2,986	2,687	26,105	35,416	74%
28 べにずわい	3,102	2,728	0	0	6,393	7,864	9,344	5,310	4,663	5,792	3,383	2,644	51,223	62,528	82%
29 がざみ	0	18	58	480	563	83	109	539	2,247	2,037	1,315	437	7,886	17,224	46%
30 その他の水産動物	11,120	9,496	17,017	21,544	14,157	13,192	636	169	6,828	5,049	4,912	2,824	106,944	97,761	109%
31 あわび	4,457	3,373	10,399	7,349	4,209	2,418	2,082	2,884	1,601	447	0	11,079	50,298	44,266	114%
32 さざえ	700	447	687	968	1,234	2,818	6,392	8,253	6,913	5,630	2,266	1,899	38,207	34,566	111%
33 いわがき	0	0	0	0	3,017	28,167	44,036	46,102	2,014	0	0	0	123,336	132,561	93%
34 こだまがい	0	0	0	130	141	380	562	543	944	188	2	12	2,902	405	717%
35 その他の貝類	84	33	415	1,491	2,684	15,062	16,189	16,729	1,446	1,456	693	262	56,544	58,942	96%
36 わかめ	0	0	0	112	305	223	6	0	0	0	0	0	646	531	122%
37 のり	562	113	386	2	17	0	0	0	0	0	0	285	1,365	1,978	69%
38 その他の藻類	192	257	829	2,464	1,399	13,537	11,023	1,931	511	619	265	338	33,366	31,017	108%
合計	162,342	158,798	161,048	185,340	200,850	387,474	359,637	161,408	314,490	339,669	352,269	262,814	3,046,139	2,983,001	102%
19年	217,017	228,298	120,410	180,144	281,181	323,823	242,700	180,766	239,684	325,690	320,609	322,679	2,983,001		
前年比	75%	70%	134%	103%	71%	120%	148%	89%	131%	104%	110%	81%	102%		

(漁協統計)

ウ 漁業種類別漁獲量

漁獲量について、漁業種別に多い物から見ていくと、1位いか一本釣り（2,941トン、36.5%）、2位底びき網漁業（2,577トン、32%）、3位さけます定置網漁業（714トン、8.9%）、4位かご漁業（442トン、5.5%）であった。

平成20年 単位：kg

漁業種類	1月	2月	3月	4月	5月	6月	7月	8月	9月	10月	11月	12月	合計	19年	前年比
1 底びき網漁業	187,170	288,203	178,310	142,587	137,033	373,901	27,072	420	371,454	377,860	316,544	175,960	2,576,514	2,499,322	103%
2 その他の底びき網漁業	0	0	307	0	0	0	0	0	0	0	0	0	307	171	180%
3 ごち網漁業	0	0	0	0	2,140	2,087	20,778	28,440	17,023	15,473	13,472	483	99,896	75,086	133%
4 ます流し網漁業	0	0	0	0	23,330	9,077	10,340	0	0	0	0	0	42,747	27,764	154%
5 その他の流し網漁業	0	0	0	0	0	0	0	0	0	0	0	0	0	0	#DIV/0!
6 さし網漁業	9,846	17,101	49,882	53,277	45,209	26,330	23,875	19,397	16,542	14,422	11,265	7,498	294,644	299,742	98%
7 ますはえなわ漁業	0	0	0	0	0	0	0	0	0	0	0	0	0	0	#DIV/0!
8 その他のはえなわ漁業	32,059	10,348	29,148	29,175	30,772	46,708	33,952	10,297	17,145	35,320	63,557	53,040	391,521	379,722	103%
9 いか一本釣り	180	2,540	0	0	10,845	472,158	643,726	81,412	602,344	443,992	365,040	319,118	2,941,355	2,129,739	138%
10 その他の一本釣り	3,591	1,158	7,189	5,148	2,716	2,634	4,878	7,578	5,751	14,492	7,479	9,848	72,462	122,217	59%
11 かご漁業	27,430	24,888	4,380	2,406	49,242	77,091	86,830	53,836	33,370	40,844	23,788	17,560	441,665	511,314	86%
12 さけます定置網漁業	0	0	16,388	53,493	248,937	115,099	20,341	0	6,272	76,708	128,312	48,442	713,992	538,095	133%
13 その他の定置網漁業	4,656	5,511	5,653	7,401	8,762	2,408	5,849	5,897	55	0	41	3,106	49,339	50,231	98%
14 採貝漁業	4,774	3,618	7,427	15,107	15,967	81,786	80,267	75,955	23,418	12,196	4,185	6,423	331,123	318,629	104%
15 その他の漁業	82	184	541	929	300	844	43,000	38,705	4,878	402	278	851	90,994	105,696	86%
合計	269,788	353,551	299,225	309,523	575,253	1,210,123	1,000,908	321,937	1,098,252	1,031,709	933,961	642,329	8,046,559	7,057,728	114%
19年	416,995	580,220	280,401	297,186	680,691	805,843	543,842	350,040	615,237	852,356	815,223	819,694	7,057,728		
前年比	65%	61%	107%	104%	85%	150%	184%	92%	179%	121%	115%	78%	114%		

(漁協統計)

エ 漁業種類別生産額

生産額について、漁業種別に多い物から見ていくと、1位底びき網漁業（1,062百万円、34.8%）、2位いか一本釣漁業（702百万円、23%）、3位その他のはえなわ漁業（316百万円、10.4%）、4位さし網漁業（234百万円、7.7%）であった。

平成20年 単位：千円

漁業種類	月	1月	2月	3月	4月	5月	6月	7月	8月	9月	10月	11月	12月	合計	19年	前年比
1 底びき網漁業		116,497	123,985	76,227	69,308	55,801	94,263	3,717	165	122,997	149,037	142,646	106,906	1,061,549	1,164,705	91%
2 その他の底びき網漁業		0	0	22	0	0	0	0	0	0	0	0	0	22	157	14%
3 ごち網漁業		0	0	0	0	1,013	1,098	14,987	20,939	11,899	10,785	8,852	202	69,775	58,410	119%
4 ます流し網漁業		0	0	0	0	7,303	3,630	4,969	0	0	0	0	0	15,902	8,487	187%
5 その他の流し網漁業		0	0	0	0	0	0	0	0	0	0	0	0	0	-0	#DIV/0!
6 さし網漁業		6,693	9,414	29,048	45,127	34,363	16,867	23,495	19,354	17,108	16,482	10,166	6,438	233,555	230,180	101%
7 ますはえなわ漁業		0	0	0	0	0	0	0	0	0	0	0	0	0	0	#DIV/0!
8 その他のはえなわ漁業		18,764	8,311	22,562	24,031	21,296	32,576	29,088	11,657	15,486	33,495	58,625	39,992	315,883	293,728	108%
9 いか一本釣漁業		45	796	0	0	3,922	134,047	184,067	21,583	121,349	85,446	78,329	72,130	701,714	555,572	126%
10 その他の一本釣漁業		3,596	1,046	7,869	4,902	1,962	1,879	3,912	6,257	3,797	6,158	2,686	3,725	47,789	89,228	54%
11 かご漁業		6,949	5,741	2,700	1,825	10,094	22,588	23,473	18,095	4,966	5,794	3,452	2,644	108,321	117,428	92%
12 さげます定置網漁業		0	0	3,350	15,716	43,993	28,845	5,849	0	2,623	25,227	44,824	14,363	184,790	153,891	120%
13 その他の定置網漁業		3,430	4,138	3,998	6,241	6,699	1,677	2,931	2,315	15	0	54	1,155	32,653	30,145	108%
14 採貝漁業		7,230	5,106	14,701	17,465	14,150	49,300	37,784	36,322	12,104	6,752	2,287	13,606	216,807	218,089	99%
15 その他の漁業		138	261	571	725	254	704	25,365	24,721	2,146	493	348	1,653	57,379	62,981	91%
合計		162,342	158,798	161,048	185,340	200,850	387,474	359,637	161,408	314,490	339,669	352,269	262,814	3,046,139	2,983,001	102%
19年		217,017	228,298	120,410	180,140	281,185	323,823	242,700	180,766	239,684	325,690	320,609	322,679	2,983,001		
前年比		75%	70%	134%	103%	71%	120%	148%	89%	131%	104%	110%	81%	102%		

(漁協統計)

才 地区別漁獲量

平成20年 単位：kg

月	地区	酒 田	飛 島	吹 浦	加 茂	由 良	豊 浦	温 海	念 珠 閣	合 計	19 年	前 年 比
1		47,707	30,165	15,040	22,882	34,170	19,551	1,536	98,737	269,788	416,995	65%
2		58,816	19,555	31,909	23,241	48,727	20,507	1,188	149,608	353,551	580,220	61%
3		51,179	33,707	18,162	8,147	62,518	29,715	6,448	89,349	299,225	280,401	107%
4		41,492	20,881	12,371	14,872	64,072	62,311	9,970	83,554	309,523	297,186	104%
5		88,539	15,115	16,667	73,511	166,490	96,026	9,999	108,906	575,253	680,691	85%
6		484,148	15,239	65,715	75,539	198,206	78,300	14,828	278,148	1,210,123	805,843	150%
7		515,118	53,059	48,705	89,512	90,506	31,750	10,410	161,848	1,000,908	543,842	184%
8		72,146	44,416	33,060	58,045	36,731	29,254	9,807	38,478	321,937	350,040	92%
9		733,697	19,939	61,893	38,288	47,462	29,629	7,494	159,850	1,098,252	615,237	179%
10		568,891	21,651	36,676	55,799	81,453	60,506	7,257	199,476	1,031,709	852,356	121%
11		468,358	30,040	33,688	53,919	127,934	62,567	5,812	151,643	933,961	815,223	115%
12		403,536	24,285	21,976	24,747	51,148	30,953	4,648	81,036	642,329	819,694	78%
合 計		3,533,627	328,052	395,862	538,502	1,009,417	551,069	89,397	1,600,633	8,046,559	7,057,728	114%
19 年		2,624,063	365,396	371,558	612,601	951,373	451,328	85,880	1,595,529	7,057,728		
前 年 比		135%	90%	107%	88%	106%	122%	104%	100%	114%		

(漁協統計)

力 地区別生産額

平成20年 単位：千円

月	地区	酒 田	飛 島	吹 浦	加 茂	由 良	豊 浦	温 海	念 珠 関	合 計	19 年	前 年 比
1		26,568	19,369	10,041	5,418	21,840	13,580	2,479	63,047	162,342	217,017	75%
2		29,804	11,283	14,687	5,726	23,300	10,396	1,757	61,845	158,798	228,298	70%
3		25,395	23,450	8,873	6,475	24,411	16,922	9,435	46,087	161,048	120,410	134%
4		29,512	18,913	7,597	12,908	31,032	25,313	11,856	48,209	185,340	180,140	103%
5		43,418	11,340	9,446	18,974	39,579	27,760	6,827	43,506	200,850	281,185	71%
6		132,545	8,285	23,754	18,347	66,584	35,774	10,678	91,507	387,474	323,823	120%
7		160,328	23,761	17,824	23,809	35,496	21,456	8,004	68,959	359,637	242,700	148%
8		34,552	16,112	14,057	19,153	18,973	21,992	7,039	29,530	161,408	180,766	89%
9		158,457	12,548	14,125	9,100	24,015	18,651	6,014	71,580	314,490	239,684	131%
10		130,842	15,349	15,022	14,036	39,692	28,702	6,446	89,580	339,669	325,690	104%
11		124,657	28,622	14,664	16,357	48,720	27,597	5,203	86,449	352,269	320,609	110%
12		119,604	22,334	10,245	6,058	24,396	14,693	5,157	60,327	262,814	322,679	81%
合 計		1,015,682	211,366	160,335	156,361	398,038	262,836	80,895	760,626	3,046,139	2,983,001	102%
19 年		920,177	211,416	183,698	171,891	400,828	244,252	82,607	768,132	2,983,001		
前 年 比		110%	100%	87%	91%	99%	108%	98%	99%	102%		

(漁協統計)

(2)内水面生産高

ア 漁業協同組合別、河川別漁獲量

平成20年 単位：kg

漁協名	河川名	魚類																魚合計	えびかに	その他	総計	
		さくらます	にじます	いわな	やまめ	ひめます	あゆ	こい	ふな	うぐい は	うなぎ	やつめ うなぎ	かじか	どじょう	わかさぎ	なます	その他					
県	最上川			20					30	70								120			120	
	南羽黒川		50	90	50		80		120	200	10			3		20		623			623	
	鬼面川		350	180	80		700		20	220				5				1,555			1,555	
西置	最上川		128	303	422		3,015		850	1,502	69			5	4		230	1,133		7,661		7,661
	置賜白川		33	203	69		901		959	1,001				5	1		90	243		3,505		3,505
最上川第一	最上川	7		10	42		1,325		240	1,054	10			1			212	457		3,359	1	3,359
	朝日川		15	687	982		38			45				28						1,795		1,795
最上川第二	月布川	18		465	732		942		5	581	6			52						2,801		2,801
	最上川		40	0	20		200	300	1,000	2,650								80		4,330		4,330
丹生	寒河江川	40	1,300	350	350		6,000			1,000				100	8			10		9,158		9,158
	最上川						300	300	30	100										730	100	830
	植気川・野尻川			40	80		390	70	20	150				20						770		770
小国	丹生川	10	30	50	100	20	5,600	100	30	900				200						7,040		7,060
	最上川	6	5		2		102	16	1	91							15			238	686	924
最北中部	小国川	267	2,714	2,494	2,487		37,546	148	21	4,958	11	42	835	11			33			51,567	364	51,931
	最上川	30					2,600	100	50	1,500	10			50			200	200		4,740	1,000	5,740
	銅山川	150	80	1,000	1,500		1,150			800				300	100		10	40		5,150	500	5,650
	角川	250	20	1,500	1,000		2,500			400				100	80		50			5,900	800	6,700
	泉田川その他	10	5	2,000	1,500		150							40			60			3,785		3,785
最上	鮭川	33		3	10		5,943	172	37	289	1			6			25	19		6,538	366	6,904
	真室川	15		95	81		795		5	270				11						1,272	3	1,275
	金山川	40	5	30	6		400	18	1	100	2			10			10	1		623		623
最上川第八	最上川	230					180	300	400	450									300	1,860	4,000	5,860
	立谷沢川	100		275	275		60	80		200								200	1,190	630	1,820	
	相沢川	100		225	225		60	150	150	150									1,060	1,320	2,380	
両	羽最上川	301																	801	150	951	
最上川水系 小計		1,607	4,775	10,020	10,013	20	70,977	1,754	3,969	18,681	119	562	1,721	294	20	955	2,683	128,170	9,940		138,110	
赤	川赤川	4,000	2,400	3,500	6,100	600	12,000	4,000	1,000	8,000	10	1,000	11,000	7,500	5	6,000	15,000	82,115	11,000		93,115	
日向	荒瀬川	950		630	680		3,500	40	20	630										6,625		6,625
山	戸五十川	160		240	400		1,500			900										3,870	450	4,320
温海	温海川	120		312	438		2,350			120										92	3,460	3,450
	町庄内小国川	230	21	230	280		1,480			83										61	2,384	2,384
月光川	鼠ヶ関川	81		242	272		1,620													73	2,288	2,288
	月光川	50		500	500		200	50		10			5	50						1,365	1,500	2,865
小国	荒川		130	3,000	1,400		4,300	100		1,800	70			400						11,200		11,200
	町横川		450	2,400	800		3,300	100		2,000	30			380						9,460		9,460
作谷	玉川		130	3,300	1,200					600				400						5,630		5,630
	沢大沼・荒沼							250	100		10					220				580		580
合計		7,198	7,906	24,374	22,083	620	101,227	6,294	5,089	32,823	239	1,930	14,451	7,794	245	6,955	17,909	257,137	22,890	0	280,027	

イ 漁業協同組合別、河川別生産額

平成20年度 単位：千円

漁協名	河川名	魚種																			魚類合計	えびかに	その他	総計	
		さくらます	にじます	いわな	やまめ	ひめます	あゆ	こい	ふな	うぐい は	うなぎ	やつめ うなぎ	かじか	どじょう	わかさぎ	なます	その他	魚類 合計	えび かに	その他					
																					264			264	
県南	最上川			70					19	175												1,599			1,599
	羽黒川		75	315	175			296		78	500	80				30		50							4,638
	鬼面川		525	630	280			2,590		13	550					50									17,447
西園	最上川		192	606	928			12,060		510	2,253	193			10	4		115	576		17,447			17,447	
	置賜白川		49	406	151			3,604		575	1,501				10	1		45	112		6,454			6,454	
最上川第一	最上川	28		15	63			5,300		240	1,897	50			15						7,608	2		7,610	
	朝日川		15	1,030	1,473			152			81				420						3,171			3,171	
	月布川	72		697	1,098			3,768		5	1,045	30			780						7,495			7,495	
最上川第二	最上川		32		16			800	210	700	2,120								48		4,006			4,006	
	寒河江川	48	1,040	280	280			24,000			800				200	16				6	26,670			26,670	
丹生川	最上川							750	150	15	200										1,115	100		1,215	
	鹿沼川・野尻川			52	120			975	35	10	300			150							1,642			1,642	
	丹生川	30	30	65	150	26		14,000	50	15	1,800			1,500							17,666	20		17,686	
小国川	最上川	24	3		3			408	9		91						15				553	548		1,101	
	小国川	1,068	1,899	3,242	3,730			150,184	88	10	4,958	44	25	4,175	11		33				169,467	291		169,758	
最北中前	最上川	90						6,500	70	35	1,050	5					20				7,840	2,000		9,840	
	鑓山川	450	52	1,200	1,800			2,875			560			10	450	40		2	4	7,443	1,000		8,443		
	角川	750	13	1,800	1,200			6,250			200				150	32		10		10,405	1,600		12,005		
	泉田川その他	30	3	2,400	1,800			375							60			16			4,684			4,684	
最上	蛙川	132		3	15			14,857	103	18	289	4			30			25	5	15,481	255		15,737		
	真室川	60		123	121			1,987		2	270				55					2,618	2		2,620		
	金山川	160	3	39	9			1,000	10		100	8			50			10		1,389			1,389		
最上川第八	最上川	920						540	210	160	225							150		2,205	8,000		10,205		
	立谷沢川	400		412	275			180	56		100							100		1,523	1,260		2,783		
	相沢川	400		337	225			180	105	60	75									1,382	2,640		4,022		
両	羽最上川	287																		287			287		
赤川	最上川水系小計	4,949	3,931	13,722	13,912	26		253,631	1,096	2,465	21,140	414	35	8,135	204	50	311	1,031		325,052	17,719	0	342,771		
	赤川	10,000	1,920	4,200	7,320	900		21,600	2,400	600	3,200	20	2,000	33,000	22,500	5	3,000	6,000		118,665	33,000		151,665		
日向荒瀬	日向川・荒瀬川	1,900		441	340			14,000	4	1	283			10	7					16,986			16,986		
	戸五十川	320		240	480			3,000			270			640	1,050					6,000	225		6,225		
温海町	温海川	120		62	350			2,350			6			11					55	2,954			2,954		
	庄内小国川	230	12	46	224			1,480			4								36	2,032			2,032		
	鼠ヶ関川	81		48	217			1,620											43	2,009			2,009		
月光川	月光川	150		750	1,000			500	40		6			7	100					2,553	1,500		4,053		
	荒川		130	5,100	2,380			16,340	90		1,260	280			3,200					28,780			28,780		
小国町	横川		450	4,080	1,360			12,540	90		1,400	120			3,040					23,080			23,080		
	玉川		130	5,610	2,040						420				3,200					11,400			11,400		
作谷沢	大沼・荒沼								175	98		55					396			724			724		
	合計	17,750	6,573	34,299	29,623	926		327,061	3,895	3,164	27,989	889	2,703	51,732	22,704	451	3,311	7,165		540,235	52,444	0	592,679		

10 免許・許可漁業

漁業権の免許件数は、前年度と増減なしであった。

知事許可漁業の許可件数は465件で前年より32件増加した。これは、従前共同漁業権漁業であった貝けた網漁業を手繰第三種漁業として知事許可漁業にしたことによる。入会許可漁業については、本県からの入会が5件(手繰第一種)減少し、新潟からの入会については1件増となった。また、大臣許可・承認漁業については、届出漁業である小型いか釣り漁業が1件減少した。

平成21年3月31日現在

(1) 漁業権免許件数

区分	海			内水面				
	共同漁業権		定置網漁業	区画漁業権	共同漁業権	区画漁業権		
	第1種~第2種共同漁業	第3種共同漁業		第1種区画漁業	第5種共同漁業	第2種区画漁業		
対象魚種	—	—	ぶり	あわび	—	こい	にじます	じゅんさい
件数	4	3	2	0	28	8	1	1

(2) 漁業種類別、地区別、知事許可隻数

平成21年3月31日現在

漁業種類	許可期間	操業期間	地区別許可隻数								計	備考
			飛島	吹浦	酒田	加茂	由良	豊浦	温海	念珠関		
手繰第一種	18.7.1~21.6.30	9.1~翌年6.30	1	3	2	2	4	3		12	27	10トン以上
〃	〃	〃	1	4	7	4	5	3	2	5	31	10トン未満
手繰第三種	20.4.1~23.3.31	4.1~12.31		1	32						33	貝けた
その他の小型機船底びき網	〃	2.15~4.30		9	24	17	9	8	14	19	100	こあみ、くろえび
〃	18.5.1~21.4.30	5.1~翌年2末		1	9	21	9	13	14	18	85	餌料びき
ごちし網	20.5.15~21.5.14	5.15~11.30			6	4		4	1	1	16	
きすさし網	18.9.1~21.8.31	4.1~12.31		4	16	14	2		1	3	40	
あまだいさし網	19.7.1~22.6.30	7.1~10.31			5	1	1	3		3	13	
いわし流し網	20.4.1~23.3.31	4.1~6.30							1	1	2	
めじまぐろ流し網	20.6.15~23.6.14	6.15~11.30									0	
たらはえなわ	19.12.1~22.11.30	12.1~翌年2末			2						2	
ばいかご	19.6.1~22.5.31	6.1~8.31								3	3	
べにずわいがにかご	18.1.1~21.12.31	5.1~翌年2末			1	1					2	
かれいさし網	19.3.1~22.2.末日	3.1~6.30		13	24	18	7	3	1	13	79	
たらさし網	18.12.1~21.11.30	12.20~翌年2末	4								4	
さめさし網	19.2.20~22.2.19	2.20~4.15	4								4	
小型いか釣り	18.5.1~21.4.30	5.1~翌年2末	2		2		1				5	
張網漁業	19.12.1~22.11.30	12.1~翌年8.31		1				1		1	3	
めばるさし網漁業	18.9.1~21.8.31	9.1~9.30	16								16	
計			28	36	130	82	38	38	34	79	465	

平成21年3月31日現在

(3) 入会許可漁業

漁業種類	許可期間	操業期間	入会内容	許可隻数	
				新潟 → 山形	山形 → 新潟
手繰第一種	20.9.1~21.6.30	9.1~翌年6.30	新潟県との知事協定	10	14
〃	〃	〃	新潟海区との委員会協定(甲区域)	12	14
〃	〃	〃	新潟海区との委員会協定(乙区域)	1	0
えびかご	20.5.10~21.6.30	5.10~6.30、9.1~10.31	新潟県との知事協定	9	-
ごち網	20.6.1~20.10.31	6.1~10.31	秋田海区との委員会協定	-	-
計				32	28

平成20年12月31日現在

(4) 小型いか釣り漁業、許可隻数(道県別)

県名	5トン以上 10トン未満	10トン以上 15トン未満	15トン以上 20トン未満	20トン以上 30トン未満	合計
北海道	32	16	49		97
青森県	35	30	68	1	134
秋田県	1				1
岩手県	7	4	6		17
宮城県			2		2
新潟県	6(6)	5(5)	4(4)		15(15)
富山県			3		3
石川県				1	1
福井県	1	7	6		14
兵庫県			6		6
鳥取県			17	1	18
島根県			5		5
佐賀県					0
長崎県			13		13
神奈川県					0
合計	82(6)	62(5)	179(4)	3	326(15)

()内は本県の陸揚げなし

(5) 大臣許可・特定大臣許可漁業

平成 21 年 3 月 31 日現在

	漁業種類	隻数	操業期間	漁業海域
指定漁業	沖合底びき網	1	9月～翌年6月	青森県から新潟県までの沖合
	中型さけ・ます流し網	1	3月～6月	N46°以南、N37°以北の日本海
	いか釣り	3	周年	日本海・太平洋
届出漁業	小型いか釣り	5	周年	日本海・太平洋

(6) 遊漁船業登録件数

平成 21 年 3 月 31 日現在

区分 件数	漁 船									一 般	合 計
	飛 島	吹 浦	酒 田	加 茂	由 良	豊 浦	温 海	念珠関	計		
業者数	24	5	6	8	12	6	9	9	78	41	119
隻数	24	5	6	8	13	7	9	9	81	41	122

1.1 漁業取締・調査

漁業違反件数は61件で前年度より51件増加した。(全体的に違反件数が増加、特にはたはた採捕等禁止違反が増加した。)

海面では、漁業監視調査船「月峯」(52トン、D・1,854kW×2)による海上取締違反が18件(県内漁船3件、県外漁船1件、遊漁船等14件)であり、県外漁船による違反が1件、遊漁船等の海区指示違反が昨年の5件から14件に増加した。

陸上取締違反では、かき採捕等禁止違反が1件、こたまがい採捕等禁止違反が2件、はたはた採捕等禁止違反が昨年の1件から30件に増加した。

内水面では、陸上取締違反が昨年の1件から10件に増加した。

I 漁業種類別違反状況 ()内は前年度比増減数

海面 海上取締 18件 (+10件)		県内漁船		県外漁船		その他	
かれいさし網漁業	規則第15条	1件	べにずわいがにかご漁業	規則第7条	1件	遊漁 遊漁船業	海区指示第34号 11件
ばいかご漁業	規則第14条	1件					遊漁船業法第15条 3件
河口網漁具禁止	規則第40条	1件					
陸上取締 33件 (+32件)							
はたはた採捕等禁止違反	規則第36条	5件					
はたはた採捕等禁止違反	規則第43条	10件					
はたはた採捕等禁止違反	海区指示第1号	15件					
こたまがい採捕等禁止違反	規則第43条	2件					
かき採捕等禁止違反	規則第43条	1件					
内水面 陸上取締 10件 (+9件)							
さし網無許可操業違反	内水面規則第6条	8件					
漁具漁法の制限禁止違反	内水面規則第27条	4件					
合計 61件 (+51件)							

(※ 規則=山形県海面漁業調整規則、内水面規則=山形県内水面漁業調整規則、海区指示=山形海区漁業調整委員会指示、遊漁船業法=遊漁船業の適正化に関する法律)

II 調査業務実績

沿岸海洋観測 14日

魚礁関係調査 0日

海底調査等 1日

その他 0日

合計 15日

※ 山形県漁業監視調査船「月峯」 主要目

船 型 ディープV型
 船 質 軽合金製
 主要寸法 長さ(全長) 25.90メートル
 // (登録) 25.45メートル
 幅 5.50メートル
 深さ 2.73メートル
 総トン数 52トン
 主 機 関 D 1,854kW×2
 補 機 関 D 55kW×1

性 能 航海速力 35ノット
 航続距離 350 浬
 設 備 DGPS 航法装置
 航海用電子海図表示装置
 レーダー (ARPA 付)
 減揺装置
 カラー魚群探知機
 記録式魚群探知機
 電動測深機

C. STD
 潮流観測装置
 無線電話 (SSB 10W、DSB 1W、
 アマチュア無線受信機)
 定 員 乗組員 5名
 その他 6名
 進水年月日 平成 14 年 9 月 24 日

1 2 漁 業 無 線

(1) 山形県酒田漁業無線局

ア、開局年月日 昭和 2 6 年 7 月 3 日
 イ、呼出名称 「さかた ぎよぎょう」
 ウ、電波の型式 周波数、空中線電力

電波型式	周 波 数 (KHz)							空中線電力	
J 3 E	1738.5	2140	2182	2394.5	4411	4420	8794	8740	50W

エ、無線機器 送 信 機 主送信機 (J 3 E 5 0 W) 1 台 送受信機 (J 3 E 5 0 W) 1 台
 受 信 機 シンセサイザー受信機 3 台 セルコール受信機 (個別番号 0030) 1 台
 選択呼出装置 セルコール信号発生器 1 台 ファクシミリ受信機 1 台

オ、所属船舶数 1 4 隻

カ、平成 2 0 年度無線通信実績

平成 2 1 年 3 月 3 1 日現在

通 信 の 種 別		通 信 回 数	通 信 時 間
漁業監督 指導通信	漁業指導監督通信	3 4 1	1 1 時間 2 2 分
	漁海況周知通信	1, 3 3 8	1 7 2 時間 2 0 分
	定時連絡通信	1, 2 6 6	1 4 4 時間 4 2 分
	海上安全情報	1, 0 8 0	3 6 時間 0 分
	海上気象周知通信	1, 9 9 5	1 0 6 時間 2 0 分
	海上気象受信	4 6 5	1 5 5 時間 0 分
	そ の 他	2	4 分
	計	6, 4 8 7	6 2 5 時間 4 8 分
漁 業 通 信		1 0, 2 0 9	3 2 4 時間 4 7 分
総 計		1 6, 6 9 6	9 5 0 時間 3 5 分

(2) 山形県漁業協同組合漁業無線局

局名	鼠ヶ関漁業無線局	由良漁業無線局	飛島漁業無線局	酒田漁業無線局	吹浦漁業無線局
開局年月日	昭和36年3月30日	昭和40年9月22日	昭和46年11月6日	昭和49年10月8日	昭和53年6月28日
呼出名称	ねずがせきぎよぎょう	ゆらぎよぎょう	とびしまぎよぎょう	さかたぎよぎょう	ふくらぎよぎょう
電波の型式	A3E	A3E	A3E	A3E	A3E
周波数(KHz)	27524 27892	27524 27892	27624 27740	27624 27932	27524 27836
空中線電力	1W	1W	1W	1W	1W
所属船舶数	55	68	62	80	25
所在地	鶴岡市鼠ヶ関乙41の6	鶴岡市由良一丁目 4番53号	酒田市飛島字勝浦 乙7の4	酒田市船場町二丁目 2の1	飽海郡遊佐町 吹浦字西浜2の1の先

平成20年度無線通信実績

通信の種類	通信時間	摘要
漁業指導監督通信	1,064時間	
漁業通信	1,418時間	
計	2,482時間	

1 3 水産基盤整備事業

(1) 漁港及び漁港海岸整備事業

山形県が事業主体となり飛島漁港、吹浦漁港、米子漁港の整備を行うとともに、飛島漁港海岸の胸壁整備を行った。また、鶴岡市が事業主体となり三瀬漁港の整備を行った。

単位：千円

事業主体	実施場所	事業量	事業費	負担区分		備考
				国庫補助金(補助率)	県負担金	
山形県	飛島漁港	南防波堤 上部工 L=45m 被覆ブロック製作 N=314個 根固ブロック製作 N=11個	150,000	120,000 (8/10)	30,000 (2/10)	
山形県	吹浦漁港	サンドポケット浚渫 V=9,178m ³	33,000	16,500 (1/2)	16,500 (1/2)	
山形県	飛島漁港海岸(勝浦地区)	胸壁工 L=134.8m 陸間 製作・据付 N=8基	83,000	45,650 (5.5/10)	37,350 (4.5/10)	
山形県	米子漁港	ケーソン製作 1基 被覆ブロック製作 N=45個 基礎捨石工 V=2430m ³ 油圧管路補修 1式	145,000	83,375 (1/2)	61,625 (1/2)	
鶴岡市	三瀬漁港	既設防波堤拡幅 L=50m 防波堤延伸 L=40m	85,170	41,185 (1/2)	0	鶴岡市負担金 43,985 (1/2)

(2) 魚礁及び増殖施設設置事業

山形県が事業主体となり、ヤリイカ資源の増大を図るため、温海地区に増殖施設を設置した。

単位：千円

事業主体	実施場所	事業量	事業費	負担区分		備考
				国庫補助金(補助率)	県負担金	
山形県	鶴岡市温海沖 水深30m	ヤリイカ増殖礁 製作・据付 N=55基 (FC-Ⅲ型)	66,000	33,000 (1/2)	33,000 (1/2)	

14 増養殖事業

(1) さけ人工ふ化放流事業

沿岸漁獲数は、55,310尾(前年比93%)、河川捕獲数は60,491尾(前年比47%)で前年に比べ、河川で大幅に減少した。採卵数は33,842千粒で、前年比87%となった。稚魚は前年比86%にあたる、29,914千尾を各河川に放流した。また、由良地区において、箕輪、榊川、高瀬川ふ化場で飼育された稚魚を購入して海中飼育を実施し、240千尾を沿岸に放流した。また、昨年度に引き続き、県内3か所のサケふ化場においてサクラマスの中間育成事業(表中の※)を行った。これによりスマルト幼魚147千尾を生産し、赤川、五十川及び庄内小国川に放流した。

平成20年度

水系	事業主体	捕獲尾数(尾)			採卵数(千粒)	移殖卵数(千粒)		ふ化場名	収容卵数(千粒)	放流尾数(千尾)	備考	
		雌	雄	計		供給	受給					
本流	支流											
月光川	牛渡川	箕輪鮭漁業生産組合	12,111	9,052	21,163	9,653	259	箕輪	8,241	8,006	80千尾の稚魚を海中飼育へ供給	
	滝沢川	榊川鮭漁業生産組合	6,870	5,844	12,714	9,691	69	榊川	8,963	8,757	80千尾の稚魚を海中飼育へ供給	
	洗沢川	洗沢鮭漁業生産組合	162	207	369	84		洗沢	84	40		
	高瀬川	高瀬川鮭漁業生産組合	6,164	6,350	12,514	5,720	150	高瀬川	5,231	5,068	80千尾の稚魚を海中飼育へ供給	
	小計		25,307	21,453	46,760	25,148	409	小計	22,519	21,871		
日向川	日向川鮭漁業生産組合	995	1,599	2,594	2,321		150	日向川	2,186	2,172		
最上川	清川	清川鮭増殖漁業生産組合	96	285	381	210		204	清川	385	384	
	角川	角川流域鮭人工ふ化組合	71	188	259	65			古口	65	64	
	鮭川	最上漁業協同組合	615	688	1,303	1,617			最上	1,347	1,344	
	小国川	小国川漁業協同組合	825	1,205	2,030	526			長者原	451	409	
	丹生川	丹生川漁業協同組合	251	485	736	665		190	丹生川	855	853	
	富並川	村山市富並川鮭増殖組合	212	274	486	432			富並川	411	391	
	小見川	最上川第二漁業協同組合	7	36	43	0						
	乱川	〃	66	161	227	134						
	寒河江川	〃	529	805	1,334	680			寒河江川	744	698	
小計		2,672	4,127	6,799	4,329	0	394	小計	4,258	4,143		
赤川	赤川鮭漁業生産組合	1,512	2,003	3,515	1,804	204		赤川	1,525	1,506	※サクラマススマルト幼魚89千尾	
五十川	山戸漁業協同組合	340	354	694	240			山戸	237	222	※サクラマススマルト幼魚40千尾	
温海川	庄内小国川漁業生産組合	15	16	31	0			庄内川	0	0	※サクラマススマルト幼魚18千尾	
庄内小国川	〃	46	52	98				小国川				
合計		30,887	29,604	60,491	33,842	613	613	合計	30,725	29,914	240千尾の稚魚を海中飼育へ供給	

注：海中飼育放流数の240千尾は放流数合計29,914千尾の外数

(2) さけ海中飼育放流事業

単位：千尾

年度	事業主体	実施地区	飼育期間	放流尾数	合計	備 考
20	山形県漁協	由 良	21.3.5 ~ 21.4.3	240	240	放流稚魚サイズ 平均体重1.84g 箕輪、楨川、高瀬川ふ化場供給

(3) あわび放流事業

単位：千個

年度	地区名 遊佐町 吹浦	酒田市 飛島	鶴 岡 市					合 計	備 考
			加 茂	由 良	豊 浦	温 海	念 珠 関		
20	26.3	18.0	21.4	35.0	55.5	54.3	45.7	256.2	漁協・市・県（試験）放流 174.8千個 } (殻長25mm以上) 自主放流 81.4千個 }

(4) くるまえび放流事業

単位：千尾

年度	市町名	遊佐町	酒田市	鶴岡市	鶴岡市 (旧温海町)	合 計	備 考
20		0.0	66.7	66.7	66.6	200.0	平均全長20mm

(5) ひらめ放流事業

単位：千尾

年度	市町名	遊佐町	酒田市	鶴岡市	鶴岡市 (旧温海町)	合 計	備 考
20		32.3	41.2	29.7	31.7	134.9	平均全長 71.2mm

15 水産業団体

(1) 山形県漁業協同組合

平成21年3月31日現在 単位：千円

組合名 (設立年月日)	事務所所在地 及び代表者氏名	組合地区	組合員数(人)			役員(人)			払込済 出資口数	固定資産	事業の概要							
			正	准	計	理事	監事	職員			貯金	貸付金	購買	販売	加工	製氷 冷蔵	利用	その他
山形県漁業 協同組合 (昭40.7.1)	酒田市船場町 二丁目2の1 代表理事組合長 佐藤富齋門	遊佐町・酒田市 鶴岡市	688	806	1,494	8	3	66 〔うち 準職員 11名〕	758,593	963,323	5,418,337	511,680	1,259,355	委託販売 品売上高 3,060,914	146,759	111,076	7,391	103,366 立体冷蔵庫 4,336 買取販売 99,030

(県漁協)

本所・支所所在地、地区、組合員数、職員数

	所在地	地区	平成21年3月31日現在			平成21年4月1日現在
			正	准	計	職員数
本所	酒田市船場町二丁目2の1		—人	—人	—人	32人
吹浦	飽海郡遊佐町吹浦字西浜2番地の1の先	遊佐町 吹浦、菅里、比子	60	164	224	1
飛島	酒田市飛島字勝浦乙7の4	酒田市 飛島	120	34	154	2
酒田	〃 船場町二丁目2の1	酒田市 (飛島を除く)	107	78	185	7
加茂	鶴岡市加茂字加茂311の2	鶴岡市 湯野浜、宮沢、金沢、加茂、今泉、油戸	69	108	177	2
由良	〃 由良一丁目4の53	鶴岡市 由良	97	110	207	7
豊浦	〃 堅苔沢字宮田38の1	鶴岡市 堅苔沢、小波渡、三瀬	72	75	147	2
温海	〃 温海丁281	鶴岡市 五十川、温海、湯温海	44	108	152	2
念珠関	〃 鼠ヶ関乙41の6	鶴岡市 大岩川、小岩川、早田、鼠ヶ関	119	129	248	8
	合	計	688	806	1,494	63

(県漁協)

(注) 本所には、全漁連(出向職員2名)製氷工場(2名)水産加工場(3名)を含む。

(2) 内水面漁業協同組合

平成21年3月31日現在

組合名 (設立年月日)	事務所所在地及び代表者氏名	組合地区	組合人数(人)			役員数(人)			松尾新川資金 (千円)	放 流 数 量								
			正	准	計	理事	監事	職員		あゆ (kg)	こい (kg)	ふな (kg)	にじます ひめます (尾)	うなぎ (kg)	やまめ (ナガラマス) (尾)	いわな (尾)	もぐす がに (尾)	その他 (kg)
最上川第一 (昭26. 6. 4)	西村山郡朝日町大字宮宿1184-8 熊坂正一(朝日町商工会館)	大江町の全部 朝日町・寒河江市の一部	609	47	656	10	2	1	9,446	850	—	30	1,500	10	23,200	30,000	200	162
最上川第二 (昭27. 5. 23)	西村山郡河北町谷地字山王23-1 後藤昭七	河北町・西川町・天童市・東根市 中山町の全部・寒河江市・村山市 の一部	3,313	—	3,313	23	3	1	20,440	3,200	1,230	880	36,000	—	35,000	6,000	400	—
丹生川 (昭25. 11. 4)	尾花沢市北町一丁目10-5 斎藤芳信	尾花沢市・大石田町	839	—	839	16	2	1	839	1,020	—	20	2,000	—	16,000	5,000	500	—
最北中部 (昭25. 9. 13)	新庄市大手町2-66 泉谷一男	新庄市・大蔵村の全部 戸沢村の一部	701	49	750	13	3	—	805	720	—	30	5,000	—	45,000	45,000	500	—
小国川 (昭29. 12. 6)	最上郡舟形町大字舟形276 沼沢朋彦	最上町・舟形町	1,169	—	1,169	10	3	1	4,698	3,330	—	100	3,000	3	55,000	13,000	1,000	—
最上 (昭24. 9. 1)	最上郡真室川町大字新町字天神460 佐藤真三(真室川防災センター)	真室川町・金山町・鮎川村の全部 戸沢村の一部	1,173	—	1,173	10	3	1	14,076	1,800	—	10	—	5	52,200	15,000	1,600	—
県南 (昭32. 11. 1)	米沢市矢来一丁目1-104 島軒治夫	米沢市・南陽市・高田町・川西町	1,266	—	1,266	20	3	1	—	270	195	160	11,000	15	5,000	4,470	—	30
西置賜 (昭25. 1. 7)	西置賜郡白鷹町大字荒砥甲833 高梨幸夫(白鷹町役場)	長井市・白鷹町・飯豊町の全部	871	—	871	15	3	1	3,276	540	—	100	3,000	10	20,000	20,000	—	—
小国町 (昭28. 3. 25)	西置賜郡小国町大字北80-15 高橋忠雄	小国町	207	—	207	11	2	—	—	858	—	—	5,000	10	15,000	120,000	—	—
作谷沢 (昭25. 2. 7)	東村山郡山辺町大字畑谷1992-3 吉田憲雄	山辺町	28	—	28	5	2	—	—	—	450	100	—	10	—	—	—	—
日向荒瀬 (昭24. 12. 17)	酒田市区字八森308 小笠原康夫(八森社)	遊佐町・酒田市の一部	444	34	478	11	3	1	—	235	—	20	—	—	5,000	5,000	1,500	カジカ
阿羽 (昭24. 11. 21)	酒田市新堀字前岡97 阿部興治	酒田市の一部	75	—	75	7	2	—	—	—	—	30	—	—	12,200	—	1,000	—
最上川第八 (昭25. 1. 11)	東田川郡庄内町肝煎字蟹沢52 鈴木春男	酒田市・庄内町の一部	564	—	564	9	3	1	846	225	—	20	—	15	20,000	10,000	1,000	—
月光川養 (昭46. 3. 1)	飽海郡遊佐町遊佐字沖2-27 小野寺正二	遊佐町	144	69	213	6	3	—	—	27	—	5	—	—	13,000	13,000	1,500	—
赤川 (昭24. 10. 24)	鶴岡市本町三丁目3-20 黒井晃	鶴岡市・酒田市・三川町・花内町 の一部	1,059	20	1,079	21	3	1	107.9	405	—	50	500	—	85,000	53,000	3,000	—
山戸 (昭24. 11. 10)	鶴岡市山五十川甲406 木間義一郎	鶴岡市の一部	130	—	130	9	3	1	4,420	170	—	—	—	—	5,000	—	800	—
温海町内水面 (昭47. 10. 2)	鶴岡市小名部字千田98-1 富樫政紀	鶴岡市の一部	223	—	223	10	2	1	1,093	250	—	—	—	—	10,000	10,000	—	—

(3) 業種別漁業協同組合

平成20年12月31日現在 単位：千円

組合名 (設立年月日)	事務所所在地及び代表者氏名	組合地区	組合員数(人)			役職員数(人)			払込済 出資金	事業の概要				
			正	准	計	理事	監事	職員		購買	販売	加工	利用	その他
山形県内水面総合 (昭51. 3. 31)	天童市大字高楯字東伊達城南1212-1 青木 一	県一円	29	1	30	7	2	8	38,600	3,126	365	43,372	—	4,283
大 富 養 鱒 (昭25. 1. 10)	東根市荷口1247 平澤 茂	東根市、天童市	16	2	18	4	2	—	3,720	—	—	10,660	120	—

(4) 漁業生産組合

平成21年3月31日現在 単位：千円

組合名 (設立年月日)	事務所所在地及び代表者氏名	組合員数(人)			役職員数(人)			払込済 出資金	固定資産	事業の概要			
		正	准	計	理事	監事	職員			さけ採捕	小型定置	養 殖	そ の 他
清 川 鮭 増 殖 (昭26. 8. 24)	東田川郡庄内町清川字花崎84 鈴木 春 男	8	—	8	3	2	—	345	1,047	381	—	—	—
日 向 川 鮭 (昭25. 3. 3)	酒田市穂積字尻地233 大場 昇	88	—	88	7	3	1	5,000	2,653	2,594	—	—	—
高 瀬 川 鮭 (昭24. 10. 14)	飽海郡遊佐町北目字長田87-1 佐々木 良 哉	12	—	12	3	2	—	4,416	4,944	12,514	—	—	—
洗 沢 鮭 (昭24. 10. 14)	飽海郡遊佐町当山字上戸62 菅原 勝 巳	7	—	7	3	2	—	70	—	369	—	—	—
榊 川 鮭 (昭24. 10. 14)	飽海郡遊佐町直世字山居62-25 尾形 修一郎	11	—	11	3	2	—	4,800	31,040	12,714	—	—	—
箕 輪 鮭 (昭24. 10. 14)	飽海郡遊佐町吹浦字荒川57 富 樫 和 雄	9	—	9	3	2	—	2,572	7,563	21,163	—	—	—
赤 川 鮭 (昭51. 9. 2)	鶴岡市本町三丁目3-20 阿部 信 矢	40	—	40	7	2	1	3,090	23,918	3,515	—	—	—
庄 内 小 国 川 (昭53. 9. 11)	鶴岡市楨代甲118 加藤 義 勝	12	—	12	3	2	1	1,740	6,780	98	—	—	—

※ さけ採捕の単位は尾

平成21年3月31日現在 単位：千円

(5) 漁業協同組合連合会

組合名 (設立年月日)	事務所所在地 及び代表者氏名	組合地区	会員数(人)			役員数(人)			払込済出資金
			正	准	計	理事	監事	職員	
山形県内水面 (昭25. 9. 22)	山形市松波二丁目8-1 代表理事会長 島 軒 治 夫	県一円	18	—	18	7	3	2	2,190

(6) 全国広域漁船保険組合山形県支所 (旧：山形県漁船保険組合)

設立年月日 平成19年4月1日 (昭和20年5月1日)

事務所所在地 酒田市船場町二丁目2の1

組合長理事 景山 一夫

平成21年3月31日現在 単位：千円

事業実績

区 分	保 険 加 入 実 績				保 険 金 支 払 実 績									
	隻 数	ト ン 数	保 険 価 額	保 険 金 額	金 損 隻 数	金 損 金 額	分 損 隻 数	分 損 金 額	救 隻 数	救 助 費 金 額	保 険 期 間 満 了 隻 数	保 険 期 間 満 了 金 額	計 隻 数	計 金 額
普 通 損 害	781 隻	2,905.61 トン	4,294,040	4,303,000	3	14,000	164	42,800	13	440			180	57,240
満 期 特 殊 給 与	18	22.00	86,230	23,780	2	1,000					6	12,450	8	13,450
船 責 任				171,260,000									8	17,970
主 任 船 主	基 本 人 命	778	2,900.35											
	乗 客 損 害	51	662.96	240,500										
	乗 組 船 主 任 意 保 険	114	768.93	47,690,000										
積 荷 外 操 業	85	408.60		170,500									1	24
	62	—		10,710,000										
	3	459.00		86,000										
	3	459.00		48,000										

(漁船保険組合)

(7) 山形県漁業信用基金協会

設立年月日 昭和28年6月13日

事務所所在地 酒田市船場町二丁目2の1

理事長 藤野 敏 明

平成21年3月31日現在 単位：千円

事業実績

区 分	会 員 お よ び 出 資 金		
	会 員 数	口 数	金 額
山 形 県	1	7,956	397,800
市 町 村	12	1,241	62,050
水 産 業 協 同 組 合	7	3,253	162,650
法 人	8	108	5,400
個 人	51	732	36,600
任 意 団 体	1	4	200
金 融 機 関	4	183	9,150
計	84	13,477	673,850

区 分	債 務 保 証 お よ び 債 還 状 況									
	前 年 度 末 保 証 残 高 件 数	前 年 度 末 保 証 残 高 金 額	保 証 額 件 数	保 証 額 金 額	債 還 額 件 数	債 還 額 金 額	代 弁 額 件 数	代 弁 額 金 額	本 年 度 末 残 高 件 数	本 年 度 末 残 高 金 額
近 代 化 資 金	31	240,049	5	45,350	4	60,350			32	225,049
金 融 公 庫									0	0
一 般 緊 急 借 替 緊 急									0	0
一 般 資 金	0	0			0	0			0	0
其 他 一 般 資 金	73	128,921	26	49,190	22	46,438			77	131,673
小 計	73	128,921	26	49,190	22	46,438	0	0	77	131,673
計	104	368,970	31	94,540	26	106,788	0	0	109	356,722

(漁業信用基金協会)

(8) 全国合同漁業共済組合山形県事務所 (旧：山形県漁業共済組合)

設立年月日 平成18年10月1日 (昭和39年12月26日)

事務所所在地 酒田市船場町二丁目2の1

山形県事務所 所長 佐藤 喜代一

事業実績

平成21年3月31日現在 単位：千円

区 分	共 済 加 入 実 績			共 済 金 支 払 実 績		
	契約件数	共済限度額	共済金額	支払件数	金額	
漁	中型、小型いか釣り漁業	5	398,714	260,064	1	2,122
	沖合、小型底曳網漁業	46	1,141,298	840,005	20	14,915
	さけ小型定置漁業	8	187,475	149,746	2	3,099
獲	小型合併漁業	112	380,746	299,898	34	9,070
	小型合併漁業(特定いか)	14	160,060	146,439	6	6,933
過年度契約の変更	(15)	0	0	0	0	
漁業施設	3	15,024	9,965	0	0	
休漁補償	92	121,985	121,985	5	892	
計	280	2,405,302	1,828,102	68	37,031	

※「過年度契約の変更」は、前年度契約の本年度における失効、解除又は精算、無事故による掛金戻しの増減である。

(9) その他の団体

平成21年3月31日現在 単位：千円

団 体 名 (設 立 年 月 日)	事務所所在地 及び代表者氏名	会員数(人)	役 職 員 (人)			出資金 (千円)	事業の概要
			理事	監事	職員		
山形県鮭人工孵化事業連合会 (昭27. 9. 25)	山形市松波二丁目8の1 会長理事 尾形 修一郎	正会員 18 賛助会員 8	9	3	0	—	<ul style="list-style-type: none"> ・さけ人工ふ化の調査研究 ・技術の改善、施設・設備拡充指導 ・組合の運営指導等
財団法人 山形県水産振興協会 (昭57. 3. 20)	鶴岡市三瀬宇宮の前32の1 理事長 森谷 裕一	—	11	2	11	出捐金 199,000	<ul style="list-style-type: none"> ・水産動植物の種苗の生産、供給、放流及び放流効果の調査 ・水産動植物の種苗量産及び増養殖に関する技術の開発 ・栽培漁業、内水面漁業に関する調査、指導及び啓蒙普及 ・その他目的達成に必要な事業

16 水産金融

(1) 金融制度別貸出残高

平成21年3月31日現在 単位：百万円

資金種別 資金区分		プロパー資金					緊急融資資金					県制度資金				
		農中	漁協	地銀	信金	計	農中	漁協	地銀	信金	計	農中	漁協	地銀	信金	計
短期貸付	沖合漁業	—	12	—	—	12	—	—	—	—	—	—	10	—	—	10
	沿岸漁業	—	—	—	—	—	—	—	—	—	—	—	—	—	—	—
	内水面漁業	—	—	—	—	—	—	—	—	—	—	—	—	—	—	—
	共同事業他	—	—	—	—	—	—	—	—	—	—	—	—	—	—	—
	計	—	12	—	—	12	—	—	—	—	—	—	10	—	—	10
長期貸付	沖合漁業	—	61	—	—	61	—	—	—	—	—	—	—	—	—	—
	沿岸漁業	—	136	7	—	143	—	—	—	—	—	—	—	—	—	—
	内水面漁業	—	—	—	—	—	—	—	—	—	—	—	—	—	—	—
	共同事業他	—	—	—	—	—	—	—	—	—	—	—	—	—	—	—
	計	—	197	7	—	204	—	—	—	—	—	—	—	—	—	—
合計		—	209	7	—	216	—	—	—	—	—	—	10	—	—	10

資金種別 資金区分		農林公庫資金					漁業近代化資金					合計						
		農中	漁協	地銀	信金	公庫直貸	計	農中	漁協	地銀	信金	計	農中	漁協	地銀	信金	公庫直貸	計
短期貸付	沖合漁業	—	—	—	—	—	—	—	—	—	—	—	—	22	—	—	—	22
	沿岸漁業	—	—	—	—	—	—	—	—	—	—	—	—	—	—	—	—	—
	内水面漁業	—	—	—	—	—	—	—	—	—	—	—	—	—	—	—	—	—
	共同事業他	—	—	—	—	—	—	—	—	—	—	—	—	—	—	—	—	—
	計	—	—	—	—	—	—	—	—	—	—	—	—	22	—	—	—	22
長期貸付	沖合漁業	—	—	—	—	—	—	—	5	—	—	5	—	66	—	—	—	66
	沿岸漁業	—	—	—	—	—	—	—	226	—	—	226	—	362	7	—	—	369
	内水面漁業	—	—	—	—	—	—	—	2	—	—	2	—	2	—	—	—	2
	共同事業他	—	—	—	—	—	—	—	—	—	—	—	—	—	—	—	—	—
	計	—	—	—	—	—	—	—	233	—	—	233	—	430	7	—	—	437
合計		—	—	—	—	—	—	—	233	—	—	233	—	452	7	—	—	459

(県漁協、漁業信用基金協会)

※ 市中銀行については、基金協会保証付のみの金額

※ 漁協総貸出 508百万円 差額56百万円は、貯担貸付及び当貸貸付です。

(2) 漁業近代化資金平成20年度融資実績

ア 海面

単位：千円

区分 年度	個人施設												共同利用施設		計		
	漁船				漁船漁具保管施設等		漁具等		水産動植物の種苗等		住宅		件数	金額	件数	金額	
	20トン未満		20トン以上		件数	金額	件数	金額	件数	金額	件数	金額					
20	4	32,350	—	—									—	—	—	—	—

イ 内水面

単位：千円

区分 年度	内水面養殖施設資金		種苗購入等育成 必要資金		養殖水産物 収穫用器具資金		計	
	件数	金額	件数	金額	件数	金額	件数	金額
20	—	—	—	—	—	—	—	—

(3) 沿岸漁業改善資金平成20年度融資実績

単位：千円

区分 年度	経営等改善資金		生活改善資金		青年漁業者等 養成確保資金		計	
	件数	金額	件数	金額	件数	金額	件数	金額
20	3	10,043	—	—	—	—	3	10,043

17 漁港、港湾

平成21年3月31日現在

(1) 漁港、港湾施設一覽表

区分	漁港名	所在地	種類	管理者	漁港指定年月日	施設規模									
						防波堤	防砂堤	導流堤	護岸	堤防突堤	岸壁	物揚場	船揚場	泊地	さん橋
漁	飛島	勝浦	4	山形県	S26.7.10	1,567.8	—	—	(499.4) 224.4	(132.5)	566.0	193.2	459.8	43,890	29.2
		中村				683.8	—	—	(1,094.5) 252.1	—	—	159.0	(261.8) 250.0	11,550	—
		法木				834.9	45.5	—	(761.0) 338.9	114.8	175.0	81.0	(275.4) 252.4	18,500	—
	由良	鶴岡市由良	2	〃	S26.7.10	1,189.2	125.5	—	(1,754.6) 536.9	(30.6)	559.0	47.6	301.4	43,434	—
	堅苔沢	〃 堅苔沢	2	〃	S26.11.14	885.7	—	—	(781.9) 427.3	42.9	306.0	117.7	74.2	31,816	12.0
	女鹿	飽海郡遊佐町吹浦字女鹿	1	遊佐町	S29.10.30	98.8	—	—	(187.0) 17.0	—	—	—	109.0	5,600	—
		〃 吹浦	1	山形県	S26.7.10	2,007.6	22.0	131.0	(790.3) 531.6	170.0	303.5	196.5	125.0	55,400	158.0
	油戸	鶴岡市油戸	1	鶴岡市	S26.11.14	149.9	—	80.6	(183.5) 44.1	—	—	60.0	60.3	4,433	—
	三瀬	〃 三瀬	1	〃	S27.12.29	155.0	—	—	39.8	—	—	—	55.8	1,500	—
	小波渡	〃 小波渡	1	山形県	S27.12.29	359.2	24.0	—	253.7	—	—	227.4	106.3	11,735	—
	鈴	〃 五十川	1	鶴岡市	S27.12.29	(254.8) 34.8	—	—	58.4	(313.5)	—	18.0	27.5	1,400	—
	暮坪	〃 暮坪	1	〃	S26.11.14	52.3	—	—	—	—	—	110.3	14.0	1,609	—
	米子	〃 米子	1	山形県	S26.11.14	554.0	34.0	—	425.3	53.7	—	334.0	76.0	20,499	—
	温福	〃 温海	1	鶴岡市	S26.11.14	225.7	—	—	—	—	—	112.6	81.6	5,600	—
	大岩川	〃 大岩川	1	〃	S27.12.29	188.5	128.0	—	—	(72.0)	—	53.0	96.0	10,800	—
小岩川	〃 小岩川	1	〃	S26.7.10	319.0	20.5	—	193.0	90.4	—	146.0	115.6	13,088	—	
早田	〃 早田	1	〃	S27.6.23	60.3	147.9	—	—	—	—	105.0	67.5	2,600	—	
港湾	酒田	酒田市	重要港湾	山形県	S28.3.20	20.0	—	—	326.0	—	516.0	1,590.0	72.0	128,290	—
	加茂	鶴岡市加茂	地方港湾	〃	S27.7.1	1,806.0	50.0	—	(1,591.0) 1,363.0	—	345.0	379.0	448.0	51,160	—
	鼠ヶ関	〃 鼠ヶ関	〃	〃	S27.7.1	1,472.0	62.0	—	(2,804.0) 1,386.0	473.0	145.0	999.0	337.0	161,610	343.0

(注) 酒田港は漁港区を記載

() 内、海岸施設長含む。

(港湾事務所、鶴岡市、遊佐町、水産課)

(2) 漁港管理

県管理漁港（6港）における漁港施設の管理、漁船以外の船舶が利用する場合の届出の受理、漁港施設、漁港区域内公共空地等の占用、工作物の設置等に係る許可（協議）を行なう。

由良漁港（白山島）及び堅苔沢漁港に係る漁船以外の船舶保管施設（以下「指定施設」）については、平成18年度より指定管理者制度により管理されている。

ア、県管理漁港

漁港は利用範囲等に応じて第1種から第4種までに分類されている。漁港管理者は漁港漁場整備法の規定により地方公共団体と定められており、原則として第1種漁港は市町村が、第2～4種漁港は都道府県が漁港管理者となる。

漁港の種類	漁港名称	所在地	指定年月日
第4種漁港	飛島漁港（勝浦・中村・法木）	酒田市飛島	昭和26年7月10日
第2種漁港	由良漁港	鶴岡市由良	昭和26年7月10日
第2種漁港	堅苔沢漁港	鶴岡市堅苔沢	昭和26年11月14日
第1種漁港	吹浦漁港	遊佐町吹浦	昭和26年7月10日
第1種漁港	小波渡漁港	鶴岡市小波渡	昭和27年12月29日
第1種漁港	米子漁港	鶴岡市温海	昭和26年11月14日

イ、漁港の管理

漁港施設に破損がないか、漁港区域に危険な漂着物がないか等を監視するため、飛島漁港はほぼ毎日（土日祝日を除く。）、他の5港は週に

1回以上漁港監視員あるいは嘱託職員による巡視を行なっている。（平成20年度実績）

実施件数	自動車運転技士(兼)漁港監視員	漁港監視実施回数
(飛島漁港を除く)	2名	156件

ウ、漁船以外の船舶の利用

漁港は漁業の本拠地として整備されているため、漁船以外の船舶が利用する場合には、岸壁（物揚場、船揚場）使用届の提出を受けている。

	平成 17 年度	平成 18 年度	平成 19 年度	平成 20 年度
岸壁使用届受理件数	30	80	37	33

エ、占用等許可（協議）

漁港管理者は漁港施設を占用等する場合には漁港管理条例、漁港区域内の公共空地を占用等する場合には漁港漁場整備法、漁港区域内にある海岸保全区域の公共空地を占用等する場合には海岸法による許可（協議）を行っている。

許可・協議 件 数	漁港管理条例				漁港漁場整備法				海 岸 法			
	H17	H18	H19	H20	H17	H18	H19	H20	H17	H18	H18	H20
飛島漁港	4	12	18	11	4	2	6	131	3	2	2	3
由良漁港	15	9	15	3	5	5	4	4	7	6	6	2
堅苔沢漁港	6	9	7	3		1			2	2	2	3
吹浦漁港	5	9	14	6	2	3	3	1	9	7	7	8
小波渡漁港	1		1	2				1	1			
米子漁港	7	10	8	8					1			2
計	38	49	63	33	11	11	13	137	23	17	17	18

オ、指定施設使用許可

漁港施設内にある指定施設を使用する場合は漁港管理条例に基づく指定施設の使用許可が必要となる。

平成 18 年度より指定管理者制度による管理が行なわれており、協定期間は平成 22 年度までの 5 年間となっている。公募方式により選定された山形県漁業協同組合が指定管理者となっている。

使用許可件数	H17	H18	H19	H20
由良漁港（白山島）	16	15	15	15
堅苔沢漁港	51	50	51	52