

# 山形県旅券統計

2017年

(平成29年)

山形県観光文化スポーツ部

インバウンド・国際交流推進課国際交流室

## ◆ 旅券取扱窓口

- ・ **山形県パスポートセンター**  
霞城セントラル2階  
TEL 023-647-2566
- ・ **村山総合支庁西村山総務課**  
旅券事務室  
村山総合支庁西村山地域振興局1階  
TEL 0237-86-8197
- ・ **村山総合支庁北村山総務課**  
旅券事務室  
村山総合支庁北村山地域振興局1階  
TEL 0237-47-8607
- ・ **最上総合支庁総務企画部総務課**  
旅券事務室  
最上総合支庁1階  
TEL 0233-29-1218
- ・ **置賜総合支庁総務企画部総務課**  
旅券事務室  
置賜総合支庁1階  
TEL 0238-26-6001
- ・ **置賜総合支庁西置賜総務課**  
旅券事務室  
置賜総合支庁西置賜地域振興局1階  
TEL 0238-88-8202
- ・ **庄内総合支庁総務企画部総務課**  
旅券事務室  
庄内総合支庁1階  
TEL 0235-66-5408
- ・ **鶴岡市役所本所市民課**  
鶴岡市役所本所1階  
TEL 0235-25-2111(内線140)
- ・ **酒田市役所市民課**  
酒田市役所1階  
TEL 0234-26-5723
- ・ **天童市役所市民課**  
天童市役所1階  
TEL 023-654-1111(内線717)

# 目 次

I 平成 29 年 山形県の一般旅券申請等の概況	1～2
--------------------------	-----

## II 旅券統計

### 1 旅券申請件数

(1) 申請件数の推移 年次別申請件数 (暦年)	3
(2) 月別・効力別 申請件数	4
(3) 月別・窓口別 申請件数	5
(4) 窓口別 申請件数の推移	6
(5) 市町村別・効力別 申請件数	7

### 2 旅券発行件数

(1) 月別・効力別 発行件数	8
(2) 月別・男女別・年齢別 発行件数	8
(3) 男女別・年齢別発行件数の推移	9

### 3 旅券交付件数

(1) 月別・効力別 交付件数	10
(2) 月別未交付失効数	10
(3) 有効旅券数 (12 月末現在) の推移	10

## 参考資料

1 全国の旅券発行状況	11
2 旅券関係年表	12～13

# I 平成 29 年 山形県の一般旅券申請等の概況

## 1 旅券申請の状況

本県における平成 29 年の一般旅券申請件数は 17,828 件で、前年に比べ 341 件(2.0%)の増で、平成 28 年に引き続き増加した。(Ⅱ 1(1)参照)

### (1) 月別・効力別申請件数

月別では、7 月が 2,043 件と最も多く、続いて 8 月(1,924 件)、6 月(1,810 件)となっている。

7 月の申請件数は、最も少ない 5 月 1,160 件の 1.8 倍となっている。

効力別では、新規申請件数のうち 5 年旅券は 8,838 件、10 年旅券が 8,613 件となっており、5 年旅券が 225 件多くなっている。

記載事項変更は 340 件、査証欄の増補は 37 件であった。(Ⅱ 1(2)参照)

### (2) 窓口別申請件数

窓口別では、パスポートセンターが 7,685 件で全体(17,828 件)の 43.1%を占め、次いで、鶴岡市 2,002 件(11.2%)、置賜総合支庁 1,951 件(10.9%)、酒田市 1,689 件(9.5%)、村山総合支庁北庁舎 995 件(5.6%)、村山総合支庁西庁舎、最上総合支庁、庄内総合支庁、天童市、置賜総合支庁西庁舎の順となっている。(Ⅱ 1(3)参照)

### (3) 市町村別申請件数

市町村別では、山形市が 5,161 件で全体の 28.9%(前年比 2.0 ポイント増)を占め、次いで鶴岡市 2,052 件(11.5%)、酒田市 1,722 件(9.7%)、米沢市 1,254 件(7.0%)となっている。

## 2 旅券発行(作成)の状況

本県における一般旅券発行件数は、17,804 件で、前年に比べ 316 件(1.8%)の増で、平成 28 年に引き続き増加した。(Ⅱ 2(1)参照)

### (1) 月別・効力別発行件数

月別では、8 月が 2,038 件と最も多く、続いて 7 月(2,011 件)、6 月(1,721 件)、1 月(1,613 件)となっている。

効力別では、5 年旅券は 7 月 1,267 件、8 月 1,095 件、6 月 1,029 件となっており、10 年旅券の同月の発行数に比べて大幅に多くなっているが、これは、高校生が修学旅行に参加するための旅券の申請・発行がこの時期に集中することによるものである。

### (2) 男女別・年齢別発行件数

男女別では、男性が 9,363 件(構成比 52.6%)、女性が 8,441 件(同 47.4%)となっており、男性の占める割合が若干やや高い。(Ⅱ 2(2)参照)

年齢別でみると、20 歳代(構成比 20.8%)、12~19 歳(同 17.6%)、60 歳代(同 13.4%)、50 歳代(同 13.2%)、30 歳代(同 13.2%)、40 歳代(同 11.9%)となっている。(Ⅱ 2(3)参照)

全国の発行状況から見ると、本県は日本人人口千人あたり 16.3 冊/年の発行となり、全国の多い方から 41 番目となっている。(参考資料 1 参照)

### 3 旅券交付の状況

#### (1) 月別・効力別交付件数

月別では、8月が2,543件と最も多く、続いて7月(1,621件)、1月(1,539件)、6月(1,483件)、12月(1,465件)となっている。(Ⅱ3(1)参照)

効力別では、新規交付件数のうち10年旅券は8,650件、5年旅券(12歳以上)が7,956件、5年旅券(12歳未満)が896件となっている。8月に5年旅券(12歳以上)が1,515件と多くなっているが、これは高校生が修学旅行に参加するための旅券の申請・発行がこの時期に集中することによるものである。

記載事項変更は345件、査証欄の増補は37件であった。

#### (2) 月別未交付失効件数

発行日から6箇月以内に申請者が旅券を受領しないために失効(未交付失効)した旅券は9件となっている。

#### (3) 12月末有効旅券数の推移

県内で交付された旅券のうち平成29年12月30日現在で有効な旅券数は、5年旅券が45,733件(前年比2,194件減)、10年旅券が89,034件(前年比2,581件減)の計134,767件(前年比4,775件(3.4%)の減)となっている。

### (留意事項)

#### 1 申請件数

一般旅券発給(限定旅券(旅券法第13条、有効期間5年未満の震災特例旅券(震災特例旅券の有効期間5年は5年旅券に算入))含む)、渡航先追加、記載事項変更(平成26年3月20日から。それまでは記載事項訂正)、査証欄増補の申請件数。

(月毎に外務省が集計。市町村比較が可能。紛失届と返納申出は除く。)

#### 2 発行件数

一般旅券(限定旅券含む)を発行(作成)した件数。外務省が使用する統計。(月毎に都道府県年齢別概数を外務省が集計。確定数は年毎に外務省が公表。都道府県等の比較が可能。)

#### 3 交付件数

手数料収入が伴う一般旅券(限定旅券含む)、記載事項訂正・変更、渡航先追加、査証欄増補した旅券を申請者に交付した件数。(各旅券事務所が毎月集計)

申請者が旅券発行後6箇月経過しても旅券を受取りに来ない場合、当該旅券は失効(未交付失効)する。

## II 旅券統計

### 1 旅券申請件数

#### (1) 申請件数の推移 年次別申請件数(暦年)

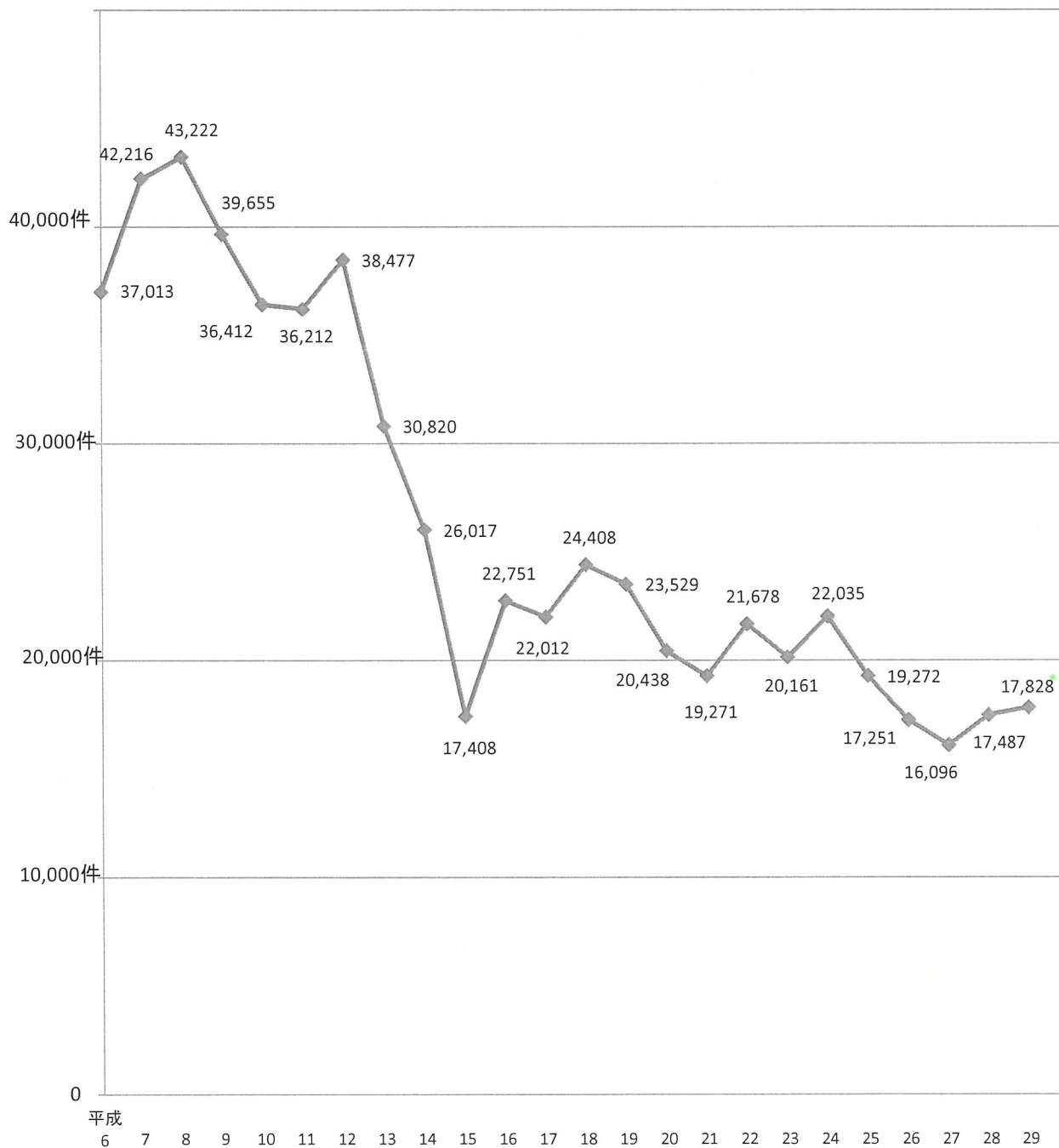

## (2) 月別・効力別申請件数

月 別	1月	2月	3月	4月	5月	6月	7月	8月	9月	10月	11月	12月	計	
新 規 限 定	5 年	757	608	680	580	512	1,101	1,269	1,002	573	554	532	670	8,838
	10 年	780	675	758	689	619	679	724	882	718	739	640	710	8,613
	小 計	1,537	1,283	1,438	1,269	1,131	1,780	1,993	1,884	1,291	1,293	1,172	1,380	17,451
渡航先追加													0	
記載事項変更	42	12	30	17	28	29	46	33	24	28	34	17	340	
査証欄増補	4	3	2	4	1	1	4	7	6		4	1	37	
合 計	1,583	1,298	1,470	1,290	1,160	1,810	2,043	1,924	1,321	1,321	1,210	1,398	17,828	

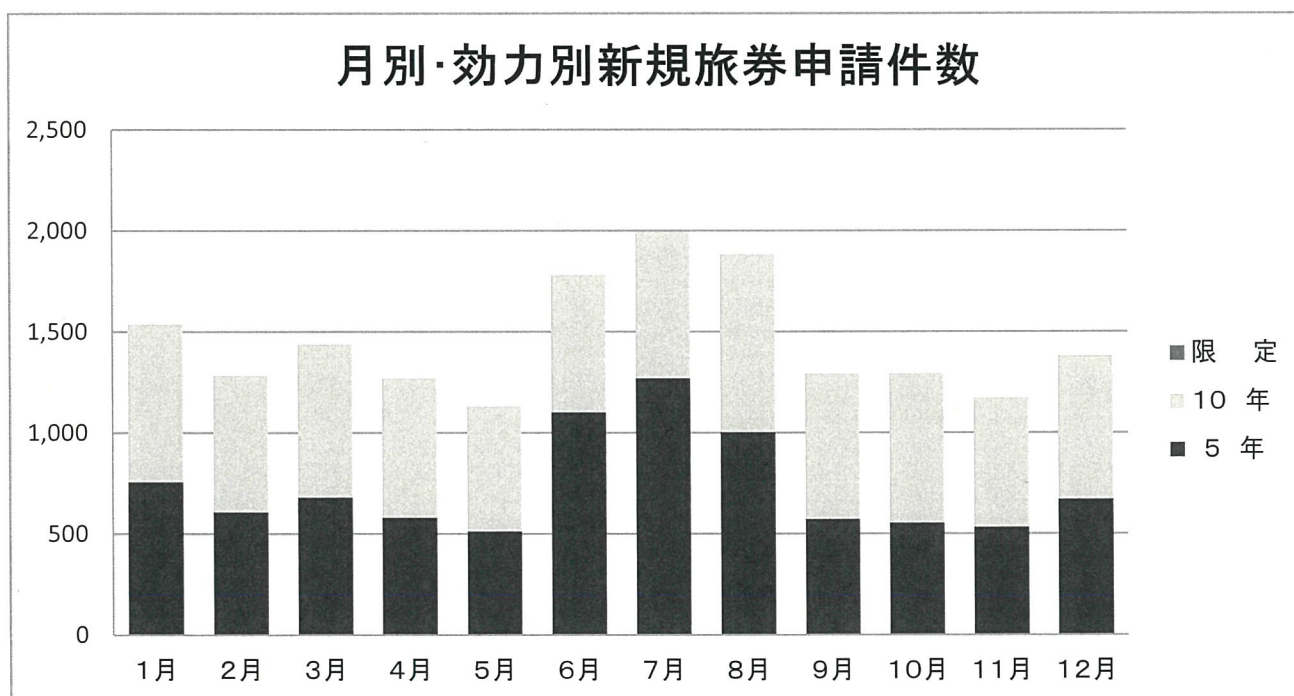

### (3) 月別・窓口別 申請件数

旅券事務所等名	区分	H29年 1月	2月	3月	4月	5月	6月	7月	8月	9月	10月	11月	12月	H29年 合計
パスポート センター	10年旅券	340	310	333	306	281	306	342	404	306	327	282	324	3,861
	5年旅券	342	277	284	268	201	469	306	384	241	275	242	324	3,613
	記載事項変更	22	10	17	9	17	10	28	17	17	15	15	11	188
	査証欄の増補	2	2	1	3	1		3	4	3		3	1	23
	小計	706	599	635	586	500	785	679	809	567	617	542	660	7,685
村山総合支庁 西庁舎	10年旅券	37	41	25	29	32	39	39	44	34	40	49	33	442
	5年旅券	44	18	36	19	25	27	107	48	26	12	38	38	438
	記載事項変更	1		1		2	1	2	1		1	1		10
	査証欄の増補													0
	小計	82	59	62	48	59	67	148	93	60	53	88	71	890
村山総合支庁 北庁舎	10年旅券	30	42	46	46	29	34	38	44	47	43	53	51	503
	5年旅券	47	42	45	42	35	31	23	45	32	47	38	51	478
	記載事項変更	1		3	1	1	2	1	2	1	1	1		14
	査証欄の増補													0
	小計	78	84	94	89	65	67	62	91	80	91	92	102	995
最上総合支庁	10年旅券	47	39	31	34	21	18	30	34	28	35	17	25	359
	5年旅券	50	33	54	26	36	62	39	33	36	19	15	21	424
	記載事項変更	1	1	1		1	1	2	1		1		1	10
	査証欄の増補									1				1
	小計	98	73	86	60	58	81	71	68	65	55	32	47	794
置賜総合支庁	10年旅券	102	73	117	66	74	93	97	100	71	72	61	78	1,004
	5年旅券	57	76	64	49	68	92	163	101	50	64	67	69	920
	記載事項変更	2		1	1	2	1	3	2		3	8	1	24
	査証欄の増補								2	1				3
	小計	161	149	182	116	144	186	263	205	122	139	136	148	1,951
置賜総合支庁 西庁舎	10年旅券	33	10	25	18	19	22	21	25	24	20	10	24	251
	5年旅券	32	23	18	8	11	29	25	44	17	21	11	25	264
	記載事項変更			1	1				2		1			5
	査証欄の増補			1								1		2
	小計	65	33	45	27	30	51	46	71	41	42	22	49	522
庄内総合支庁	10年旅券	30	16	17	26	18	23	15	25	21	34	31	28	284
	5年旅券	26	19	24	24	18	39	79	49	21	12	24	25	360
	記載事項変更	1					1			1	2	1		6
	査証欄の増補							1						1
	小計	57	35	41	50	36	63	95	74	43	48	56	53	651
鶴岡市役所 計	10年旅券	63	67	73	47	75	69	58	86	85	63	55	63	804
	5年旅券	74	60	58	61	57	212	269	173	78	37	42	42	1,163
	記載事項変更	4	1		4	2	7	2		3	2	2	3	30
	査証欄の増補	2	1		1		1							5
	小計	143	129	131	113	134	289	329	259	166	102	99	108	2,002
酒田市役所 市民課	10年旅券	62	55	70	76	50	59	58	79	69	68	61	53	760
	5年旅券	58	41	69	55	48	127	230	82	51	47	32	47	887
	記載事項変更	8		4	1	2	4	6	8	2	1	4	1	41
	査証欄の増補								1					1
	小計	128	96	143	132	100	190	294	170	122	116	97	101	1,689
天童市役所 市民課	10年旅券	36	22	21	41	20	16	26	41	33	37	21	31	345
	5年旅券	27	19	28	28	13	13	28	43	21	20	23	28	291
	記載事項変更	2		2		1	2	2			1	2		12
	査証欄の増補									1				1
	小計	65	41	51	69	34	31	56	84	55	58	46	59	649
県 計	10年旅券	780	675	758	689	619	679	724	882	718	739	640	710	8,613
	5年旅券	757	608	680	580	512	1,101	1,269	1,002	573	554	532	670	8,838
	記載事項変更	42	12	30	17	28	29	46	33	24	28	34	17	340
	査証欄の増補	4	3	2	4	1	1	4	7	6	0	4	1	37
合計		1,583	1,298	1,470	1,290	1,160	1,810	2,043	1,924	1,321	1,321	1,210	1,398	17,828



#### (4) 窓口別申請件数の推移

	平成10年	11年	12年	13年	14年	15年	16年	17年	18年	19年	成20年	21年	22年	23年	24年	25年	26年	27年	28年	29年
センター	15,556	15,260	16,655	12,825	11,697	7,773	10,296	10,364	11,320	10,761	9,403	8,958	9,764	8,962	9,769	8,300	7,384	6,879	7,441	7,685
村山・西	2,420	2,353	2,528	1,816	1,600	924	1,497	1,247	1,384	1,291	1,086	1,048	1,063	858	1,032	767	672	703	764	890
村山・北	2,220	2,131	2,498	1,757	1,648	1,041	1,343	1,332	1,491	1,400	1,209	1,044	1,244	981	1,305	903	701	687	772	995
最上	1,745	1,975	2,114	1,714	1,619	952	1,069	1,174	1,116	1,132	978	845	967	883	1,027	883	798	724	703	794
置賜	3,979	3,947	4,100	3,250	2,904	1,970	2,673	2,260	2,726	2,493	2,259	2,037	2,529	2,340	2,561	2,072	2,008	1,780	1,902	1,951
置賜・西	1,366	1,433	1,484	1,141	969	596	771	809	854	893	658	594	628	726	685	616	522	524	697	522
庄内	9,126	9,113	9,098	8,317	5,580	4,152	5,102	4,826	5,517	5,559	4,323	1,986	729	715	848	744	631	648	722	651
鶴岡												1,321	2,309	2,110	2,228	2,316	2,263	2,074	2,090	2,002
酒田												921	1,895	2,033	1,979	1,771	1,611	1,562	1,714	1,689
天童																498	661	515	682	649

注) 平成25年以前は、記載事項訂正・変更及び査証欄増補を除き、平成26年以降は、記載事項変更及び査証欄増補を含む。

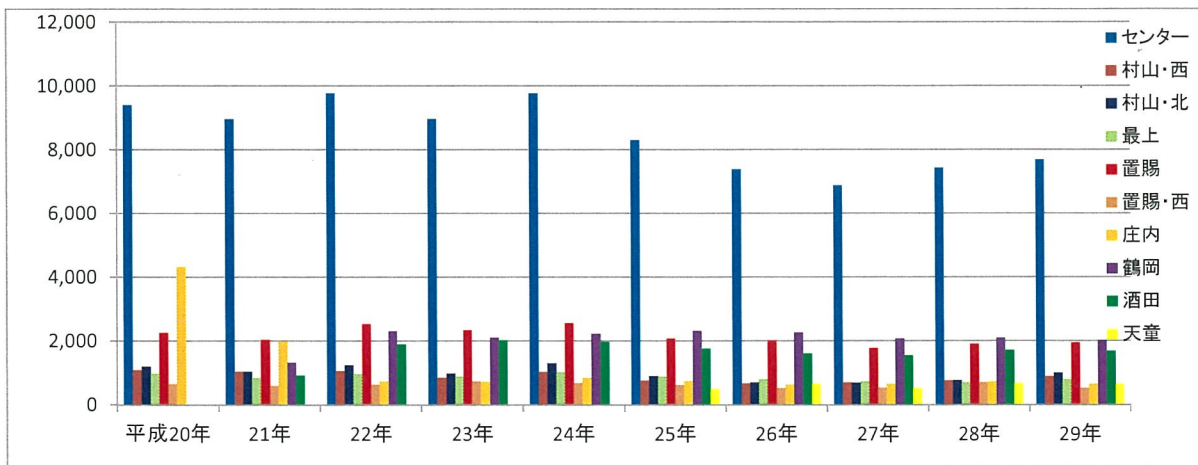
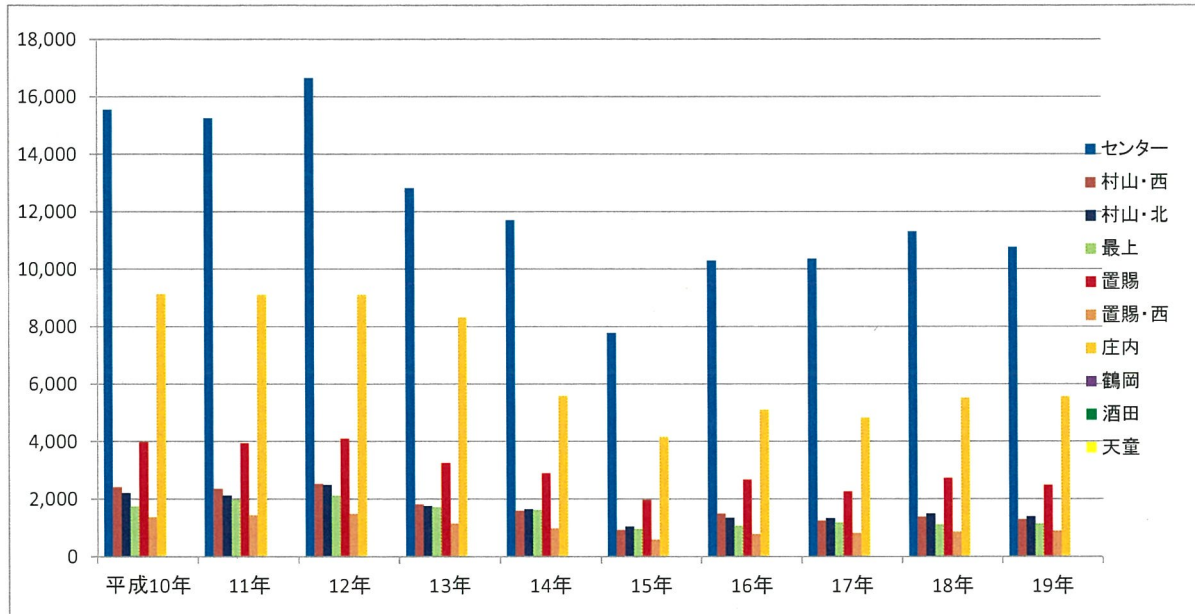

## (5)市町村別・効力別 申請件数

市町村名	新規発給					小計	記載 変更	渡航先 追加	査証欄 の増補	(紛失 届出)	H29 合計 (紛失届 を除く)	前年 対比	H28 合計 (紛失届 を除く)
	10年	5年											
		大人	20歳未満	12歳未満	5年計								
山形市	2,607	1,474	576	347	2,397	5,004	146	0	11	46	5,161	109.7%	4,706
米沢市	702	296	176	62	534	1,236	15	0	3	8	1,254	104.8%	1,196
鶴岡市	839	478	630	67	1,175	2,014	31	0	7	10	2,052	95.8%	2,141
酒田市	785	352	472	69	893	1,678	42	0	2	11	1,722	98.6%	1,747
新庄市	184	133	97	16	246	430	8	0	1	4	439	113.4%	387
寒河江市	308	212	123	36	371	679	10	0	2	3	691	114.4%	604
上山市	204	123	36	16	175	379	7	0	2	2	388	90.2%	430
村山市	171	85	50	23	158	329	4	0	0	1	333	116.8%	285
長井市	157	112	31	11	154	311	7	0	1	3	319	76.0%	420
天童市	515	262	131	40	433	948	19	0	2	5	969	96.3%	1,006
東根市	355	260	99	51	410	765	21	0	0	1	786	122.8%	640
尾花沢市	108	55	20	12	87	195	2	0	0	1	197	99.0%	199
南陽市	186	130	63	15	208	394	4	0	0	2	398	105.6%	377
山辺町	87	64	32	2	98	185	2	0	0	2	187	108.1%	173
中山町	76	41	19	2	62	138	1	0	0	1	139	76.8%	181
河北町	141	78	37	16	131	272	1	0	1	0	274	96.8%	283
西川町	39	21	10	6	37	76	0	0	0	0	76	116.9%	65
朝日町	48	20	21	1	42	90	4	0	0	0	94	77.7%	121
大江町	78	29	27	1	57	135	1	0	0	1	136	99.3%	137
大石田町	43	18	18	1	37	80	0	0	0	0	80	103.9%	77
金山町	17	19	8	3	30	47	0	0	0	0	47	100.0%	47
最上町	38	26	13	4	43	81	0	0	1	3	82	95.3%	86
舟形町	23	11	4	1	16	39	0	0	0	0	39	83.0%	47
真室川町	31	28	10	5	43	74	0	0	0	0	74	108.8%	68
大蔵村	20	10	6	1	17	37	0	0	0	0	37	168.2%	22
鮭川村	24	12	8	0	20	44	0	0	0	0	44	115.8%	38
戸沢村	23	23	10	1	34	57	0	0	0	2	57	126.7%	45
高島町	141	82	79	14	175	316	1	0	0	2	317	99.7%	318
川西町	71	49	27	8	84	155	3	0	0	0	158	72.5%	218
小国町	57	21	39	1	61	118	2	0	0	1	120	94.5%	127
白鷹町	65	41	23	8	72	137	0	0	1	2	138	75.0%	184
飯豊町	30	19	15	8	42	72	0	0	0	0	72	71.3%	101
三川町	45	13	26	4	43	88	1	0	0	0	89	54.6%	163
庄内町	131	68	80	13	161	292	2	0	0	2	294	88.6%	332
遊佐町	90	51	61	11	123	213	2	0	0	0	215	117.5%	183
その他	174	99	59	11	169	343	4	0	3	3	350	105.1%	333
計	8,613	4,815	3,136	887	8,838	17,451	340	0	37	116	17,828	102.0%	17,487

## 2 旅券発行件数

### (1) 月別・効力別 発行件数

月別	1月	2月	3月	4月	5月	6月	7月	8月	9月	10月	11月	12月	計
5年	787	614	689	591	499	1,029	1,267	1,095	573	556	531	651	8,882
10年	826	680	796	728	625	692	744	943	716	767	664	741	8,922
限定													0
計	1,613	1,294	1,485	1,319	1,124	1,721	2,011	2,038	1,289	1,323	1,195	1,392	17,804

「発行件数」：申請に基づいて審査手続きを完了し、一般旅券、限定旅券及び記載事項変更旅券を発行(作成)した件数

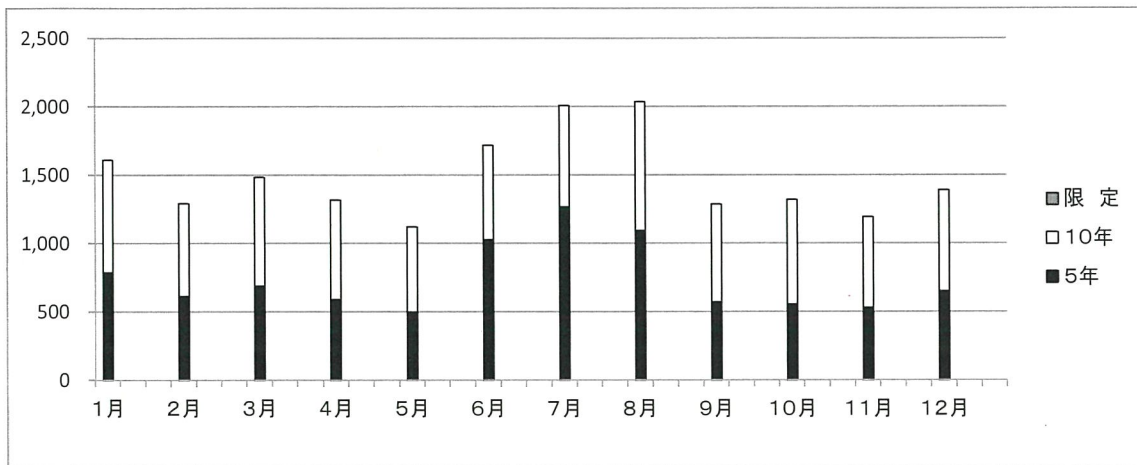

### (2) 月別・男女別・年齢別 発行件数

区分	男	女	計	12歳未満	12~19歳	20代	30代	40代	50代	60代	70代	80代以上
1月	864	749	1,613	103	201	389	226	196	198	227	65	8
2月	655	639	1,294	95	119	321	154	143	190	210	49	13
3月	786	699	1,485	83	208	285	216	206	217	203	54	13
4月	766	553	1,319	55	86	263	231	197	221	187	57	22
5月	590	534	1,124	70	107	233	181	154	159	155	56	9
6月	873	848	1,721	93	587	269	180	173	192	168	54	5
7月	1,007	1,004	2,011	71	810	357	199	154	176	182	52	10
8月	1,026	1,012	2,038	77	520	447	232	217	236	215	83	11
9月	676	613	1,289	43	139	285	189	151	176	217	80	9
10月	708	615	1,323	67	94	239	200	181	219	239	65	19
11月	648	547	1,195	67	108	264	160	160	179	193	51	13
12月	764	628	1,392	72	152	345	174	188	183	193	76	9
計	9,363	8,441	17,804	896	3,131	3,697	2,342	2,120	2,346	2,389	742	141

### (3) 男女別・年齢別発行件数の推移

区 分	男	女	計	A	B	C	D	E	F	G	H	I
				12歳未満	12～19歳	20代	30代	40代	50代	60代	70代	80代以上
平成15年	9,107	7,824	16,931	1,058	3,264	4,659	2,306	1,843	1,999	1,277	479	46
平成16年	11,562	10,552	22,114	1,337	4,258	5,432	2,858	2,523	3,005	1,913	704	84
平成17年	10,910	10,610	21,520	1,251	4,389	5,036	2,727	2,504	2,976	1,793	758	86
平成18年	12,633	11,053	23,686	1,277	4,474	4,801	3,319	2,838	3,793	2,227	851	106
平成19年	12,154	10,806	22,960	1,117	4,239	4,553	3,200	2,677	3,731	2,340	977	126
平成20年	10,715	9,199	19,914	924	4,182	3,825	2,733	2,349	3,061	1,998	748	94
平成21年	9,663	8,992	18,655	948	2,456	3,862	2,648	2,161	3,147	2,427	897	109
平成22年	11,163	10,012	21,175	1,056	3,202	4,194	2,994	2,508	3,461	2,738	911	111
平成23年	10,064	9,579	19,643	1,200	3,270	4,128	2,781	2,251	2,834	2,329	740	110
平成24年	11,442	9,988	21,430	1,085	3,325	4,651	3,300	2,438	3,089	2,622	801	119
平成25年	9,744	9,032	18,776	943	3,768	4,093	2,766	1,837	2,364	2,188	680	137
平成26年	8,827	8,347	17,174	948	3,618	3,604	2,556	1,782	2,114	1,943	516	93
平成27年	8,321	7,641	15,962	889	3,307	3,434	2,287	1,661	1,929	1,886	480	89
平成28年	9,275	8,213	17,488	933	3,210	3,656	2,429	2,007	2,302	2,213	639	99
平成29年 (割合%)	52.6%	47.4%	—	5.0%	17.6%	20.8%	13.2%	11.9%	13.2%	13.4%	4.2%	0.8%

男女別発行割合(平成29年)

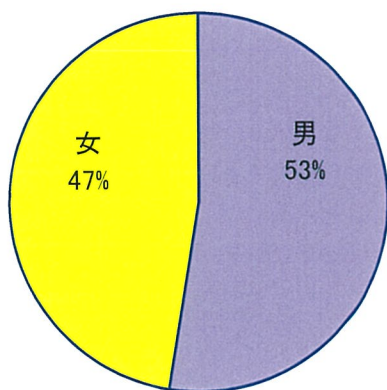

年齢別発行割合(平成29年)

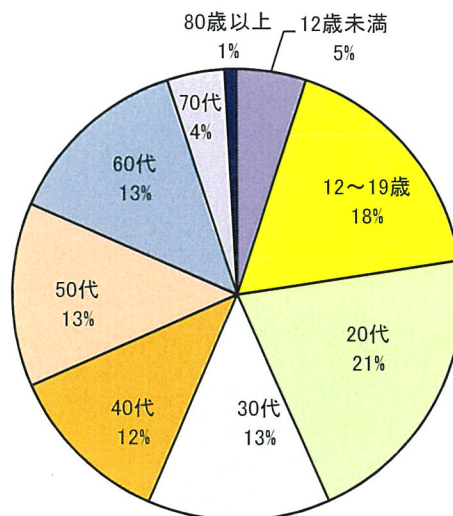

### 3 旅券交付件数

#### (1) 月別・効力別交付件数

月 別	1月	2月	3月	4月	5月	6月	7月	8月	9月	10月	11月	12月	計	
新 規	10年	767	718	755	755	577	647	694	892	710	762	620	753	8,650
	5年	638	572	580	570	419	731	801	1,515	572	547	405	606	7,956
	12歳未満	94	95	81	58	70	80	83	86	46	60	68	75	896
計	1,499	1,385	1,416	1,383	1,066	1,458	1,578	2,493	1,328	1,369	1,093	1,434	17,502	
限 定													0	
小 計	1,499	1,385	1,416	1,383	1,066	1,458	1,578	2,493	1,328	1,369	1,093	1,434	17,502	
渡航先追加													0	
記載事項変更	36	25	22	22	26	24	40	42	20	33	25	30	345	
査証欄増補	4	3	2	3	2	1	3	8	4	2	4	1	37	
小 計	40	28	24	25	28	25	43	50	24	35	29	31	382	
合 計	1,539	1,413	1,440	1,408	1,094	1,483	1,621	2,543	1,352	1,404	1,122	1,465	17,884	

#### (2) 月別未交付失効数

失効月別	29年 1月	2月	3月	4月	5月	6月	7月	8月	9月	10月	11月	12月	計
(旅券 発行月)	28年 7月	8月	9月	10月	11月	12月	29年 1月	2月	3月	4月	5月	6月	
未交付失効 件数	2	1				1	2		1	2			9

#### (3) 有効旅券数(12月末現在)の推移

年 別	平成 25年	26年	27年	28年	29年	
有 効 旅 券	10年	96,250	95,189	93,916	91,615	89,034
	5年	50,048	50,613	48,956	47,927	45,733
	計	146,298	145,802	142,872	139,542	134,767

参考資料

1 全国の旅券発行状況

都道府県名	平成28年旅券 発行件数(件)	平成29年旅券 発行件数(件)	対前年伸び率 (%)	H29.10.1 人口 (千人)	人口千人あたり 旅券発行件数	順位 (千人あたり件数)
北海道	98,811	107,166	108.5	5,292	20.3	31
青森県	14,904	15,396	103.3	1,274	12.1	46
岩手県	15,156	16,615	109.6	1,249	13.3	45
宮城県	45,782	48,853	106.7	2,305	21.2	30
秋田県	11,341	11,616	102.4	992	11.7	47
山形県	17,488	17,804	101.8	1,095	16.3	41
福島県	34,402	33,870	98.5	1,871	18.1	38
茨城県	70,525	73,160	103.7	2,847	25.7	18
栃木県	45,045	46,018	102.2	1,930	23.8	25
群馬県	45,098	45,639	101.2	1,913	23.9	24
埼玉県	227,072	239,199	105.3	7,174	33.3	10
千葉県	214,735	225,923	105.2	6,141	36.8	5
東京都	663,081	706,090	106.5	13,273	53.2	1
神奈川県	370,171	389,500	105.2	8,989	43.3	2
新潟県	40,429	42,387	104.8	2,253	18.8	36
富山県	23,553	25,714	109.2	1,043	24.7	21
石川県	28,960	31,156	107.6	1,136	27.4	16
福井県	17,778	19,516	109.8	767	25.4	19
山梨県	20,122	21,403	106.4	811	26.4	17
長野県	45,377	48,847	107.6	2,047	23.9	23
岐阜県	52,718	55,941	106.1	1,970	28.4	14
静岡県	97,045	104,262	107.4	3,605	28.9	13
愛知県	251,128	263,812	105.1	7,328	36.0	6
三重県	46,768	49,352	105.5	1,763	28.0	15
滋賀県	44,611	46,476	104.2	1,390	33.4	9
京都府	90,189	95,624	106.0	2,551	37.5	4
大阪府	307,724	328,328	106.7	8,657	37.9	3
兵庫県	184,646	192,964	104.5	5,417	35.6	7
奈良県	44,046	45,988	104.4	1,338	34.4	8
和歌山県	20,956	22,024	105.1	939	23.5	27
鳥取県	10,348	10,322	99.7	561	18.4	37
島根県	9,782	10,316	105.5	678	15.2	44
岡山県	41,935	44,851	107.0	1,888	23.8	26
広島県	65,914	70,103	106.4	2,789	25.1	20
山口県	25,920	26,434	102.0	1,369	19.3	35
徳島県	13,188	14,583	110.6	739	19.7	32
香川県	19,668	20,804	105.8	959	21.7	28
愛媛県	22,960	24,225	105.5	1,354	17.9	39
高知県	10,686	11,137	104.2	710	15.7	43
福岡県	149,856	157,136	104.9	5,051	31.1	12
佐賀県	16,580	17,766	107.2	819	21.7	29
長崎県	25,801	26,199	101.5	1,346	19.5	33
熊本県	35,120	42,071	119.8	1,754	24.0	22
大分県	20,566	22,193	107.9	1,142	19.4	34
宮崎県	16,716	17,764	106.3	1,083	16.4	40
鹿児島県	23,889	25,752	107.8	1,617	15.9	42
沖縄県	39,790	47,169	118.5	1,429	33.0	11
外務省	0	0		-		
合計	3,738,380	3,959,468	105.9	124,648	31.8	

(注)人口は、総務省統計平成29年10月1日現在の日本人人口男女計

## 2 旅券関係年表

昭和 26 年 11 月 28 日 旅券法制定

- 26. 12. 1 旅券法施行
  - 38. 4. 1 業務渡航の自由化
  - 39. 4. 1 観光渡航の自由化
  - 45. 6. 1 庄内支庁に受付窓口を開設
  - 45. 9. 21 旅券事務委任に係る政令の制定（昭和 45 年 12 月 1 日施行）
  - 45. 12. 1 旅券法改正により数次往復用旅券（5 年間有効）発給開始
  - 47. 5. 15 沖縄返還
  - 47. 9. 29 中国と国交回復
  - 48. 9. 21 北ベトナムと国交回復
  - 50. 3. 1 旅券法施行規則改正による身元確認事務の強化（昭和 50 年 4 月 1 日から代理申請取扱いの厳格化）
  - 50. 4. 1 旅券変造防止対策として旅券面への保護シート添付
  - 52. 12. 19 52 年 9 月のダッカ事件等を契機にハイジャック防止のため旅券発給手続きの規制強化
  - 53. 5. 1 旅券手数料改正約 3.3% 増（例…数次旅券 6,000 円→8,000 円、一回旅券 3,000 円→4,000 円）
  - 53. 5. 20 新東京国際空港開港
  - 53. 8. 10 旅券冊子の様式変更（表紙紺色→赤色、ページ数 36→40）
  - 55. 2. 1 一般旅券発給申請書様式改正
  - 57. 4. 1 旅券法施行規則の一部改正により渡航費用の支払い能力立証書類の簡素化
  - 57. 7. 23 旅券法の一部改正により身元確認書類の種類及び代理申請の範囲拡大並びに申請書等の様式改正
  - 58. 3. 7 旅券冊子のページ数削減（ページ数 40→24）
  - 58. 3. 19 渡航先、渡航目的により特に必要とされる書類の一部指定解除
  - 59. 1. 25 一般旅券発給申請書様式の一部改正
  - 59. 12. 26 戸籍法改正（父系主義から両系主義）に伴う氏名のへボン式表記に関する旅券法施行規則の一部改正（昭和 61 年 1 月 1 日から施行）
  - 61. 1. 1 改正旅券法施行規則（昭和 60 年 12 月 4 日）の施行 渡航費用の支払い能力立証書類の簡素化（渡航費用に関する誓約書を立証資料として追加）
  - 61. 1. 10 渡航趣意書の様式改正
  - 61. 4. 16 旅券冊子署名欄を一段書きに改正（昭和 61 年 6 月 1 日から施行）
  - 62. 4. 1 代理申請の範囲拡大（旅行業者による代理申請）
- 平成元年 6 月 1 日 旅券手数料分納制実施
- 一回旅券収入印紙 4,000 円→収入印紙 3,200 円と県証紙 800 円  
 数次旅券収入印紙 8,000 円→収入印紙 6,500 円と県証紙 1,500 円
- 平成
- 2. 4. 1 改正旅券法（平成元年 4 月）の施行①一般旅券の数次往復旅券化、②有効期間満了時点の明確化、③提出書類の簡素化、④代理申請枠の大幅拡大、⑤記載事項訂正の原則廃止、⑥切替発給の規格化と再発給制度の一部廃止、⑦合冊の廃止
  - 2. 4. 20 最上地方事務所、東南置賜地方事務所に受付窓口開設、県内の受付窓口は 4 か所となる。
  - 3. 4. 1 北朝鮮が外務大臣の指定地域から除外され、数次往復用旅券が「本邦外のすべての地域」となる。
  - 4. 6. 1 西村山地方事務所、北村山地方事務所、西置賜地方事務所に受付窓口開設、県内の受付窓口は 7 か所となる。
  - 4. 8. 1 改正旅券法（平成 4 年 4 月）の施行①切替申請時の戸籍謄（抄）本提出省略②罰金額の改定（最高限度 30 万円）
  - 4. 11. 1 改正旅券法（平成 4 年 4 月 24 日）の施行①手数料改正（数次旅券、収入印紙 6,500

円と県証紙 1,500 円→収入印紙 8,000 円と県証紙 2,000 円②申請書の副は正のコピー可③写真 45mm×35 mm とし提出 1 葉④身元確認書類の拡大⑤記載事項の一部改正(身長削除)⑥併記者の写真の改正⑦MRP 旅券(機械読取り旅券: サイズ縮小 12.5 cm×8.7 cm)の導入

- 5. 6. 1 東南置賜地方事務所で昼時間の受付開始。昼時間受付事務所は 3 か所となる。(本庁、庄内支庁、東南置賜地方事務所)
- 7. 11. 1 改正旅券法(平成 7 年 3 月 8 日)の施行①10 年旅券の新設(収入印紙 13,000 円と県証紙 2,000 円、表紙えんじ、ページ数 48)、②12 歳未満者への子供旅券制度の新設(収入印紙 3,000 円と県証紙 2,000 円)③子の併記制度の廃止
- 10. 2. 20 「旅券の日」制定(海外旅券規則制定 120 周年)
- 10. 4. 1 改正旅券法(平成 10 年 2 月 26 日)の施行①旅券申請に係る押印廃止②申請書類の一通化(新規、訂正、増補の場合: 提出部数 1 枚へ)③申請書様式の一部変更  
外務省での光ファイリングシステム稼働(3 月から試験稼働、4 月から本格運用開始)
- 10. 11. 2 居所申請の全国統一基準による実施(拡大)(従来の一時帰国者、船員に加え、学生、単身赴任者等も一定の条件のもとに居所申請を容認。)
- 11. 11 新型旅券への切替(マイクロプリント、ステルス印刷等)
- 12. 4. 1 改正旅券法・旅券法施行規則(平成 11 年 7 月 16 日)の施行(地方分権関連法の施行に伴う改正)改正手数料条例の施行(前述の地方分権推進に伴う旅券法改正により、旅券発給手数料は各県が条例で定めることとなったため)①機関委任事務から法定受託事務への移行②都道府県に対する国の関与③手数料の分納制から標準額方式への移行(手数料額を都道府県条例で定める。)長音表記(OH)の実施
- 13. 1. 9 パスポートセンターへ移転(県庁旅券事務室廃止)  
パスポートセンター窓口開設時間延長(月~木 9:00~18:00(17:00 以降は交付のみ)、金 9:00~17:00。従前は 9:00~17:00。正職員 2 名駐在)
- 14. 8. 5 渡航先追加、記載事項訂正、査証欄増補の 3 申請について住民基本台帳ネットワークシステムを利用。
- 15. 4. 1 居所申請を除く全ての旅券申請について住民基本台帳ネットワークシステムを利用。
- 17. 12. 10 改正旅券法(平成 17 年 6 月 10 日)の施行 罰則の強化
- 18. 3. 20 改正旅券法(平成 17 年 6 月 10 日)の施行①IC 旅券の導入②失効制度の導入及び再発給制度の廃止③手数料改正(10 年 旅券: 15,000 円→16,000 円、5 年旅券: 10,000 円→11,000 円、12 歳未満: 5,000 円→6,000 円)
- 19. 4. 1 総合支庁・分庁舎窓口開設時間延長。(平日 9:00~17:00)
- 19. 11. 4 パスポートセンター日曜日窓口開設。(交付のみ 9:00~17:00)
- 21. 3. 1 改正旅券法(平成 21 年 2 月 23 日)の施行①葉書の省略(廃止)②身元確認書類の追加(写真付き身体障害者手帳・後期高齢者医療被保険者証)
- 21. 6. 1 鶴岡市及び酒田市に権限移譲、県内の旅券事務所は 9 箇所となる。
- 23. 3. 11 東北地方太平洋沖地震発生
- 23. 6. 8 東日本大震災の被災者に係る一般旅券の発給の特例に関する法律施行(申請期限平成 25 年 3 月末日)
- 25. 3. 18 新旅券発給管理システム稼働開始
- 25. 6. 1 天童市に権限移譲し県内の旅券事務所は 10 箇所となる。
- 26. 3. 20 改正旅券法等(平成 25 年 6 月 28 日)、改正県手数料条例の施行 記載事項変更旅券(手数料 6,000 円)導入(記載事項訂正の廃止)
- 27. 11. 27 施行規則改正 ダウンロード方式のための旅券発給申請書様式の追加
- 28. 1. 4 海外大使館・領事館におけるダウンロード申請書の先行運用開始
- 29. 9. 1~10. 31 山形県パスポートセンターにおいて、ダウンロード申請書の試験運用実施