

消 防 年 報

(令和3年度版)



目 次

第1章 消防の部	1
利用にあたって	3
消防の概況	3
第1表 消防本部・署所及び消防団の現況	10
第2表 階級別消防職員数	12
第3表 年齢別消防吏員数	12
第4表 年齢別及び階級別消防吏員数	13
第5表 在職年数別消防吏員数	14
第6表 階級別消防団員数	15
第7表 年齢別消防団員数	16
第8表 在職年数別消防団員数	17
第9表 消防団員の職業構成及び就業形態	18
第10表(1) 消防団員の退職新任状況	20
第10表(2) 消防団員の退職新任状況	21
第11表 消防吏員の公務による死傷者数	22
第12表 消防団員の公務による死傷者数	23
第13表 消防ポンプ自動車等現有数(消防本部等)	24
第14表 消防ポンプ自動車等現有数(消防団)	25
第15表 消防水利の現況(1)	26
第15表 消防水利の現況(2)	27
第16表 無線通信施設の現況	28
第17表 火災通報施設等の現況	29
第18表 消防本部署の出動状況(出動回数)	30
第19表 消防本部署の出動状況(出動延人員)	30
第20表 消防団の出動状況(出動回数)	32
第21表 消防団の出動状況(出動延人員)	34
第22表 少年・幼年消防クラブ及び婦人(女性)防火クラブの現況	36
第23表(1) 市町村消防費性質別歳出決算額	38
第23表(2) 市町村消防費性質別歳出決算額	40
第2章 火災の部	43
利用にあたって	45
火災の概況	47
第1表 令和2年中の火災発生状況	53
第2表 月別火災発生状況	54
第3表 市町村別火災発生状況	56
第4表 市町村別月別火災件数及び損害額	58
第5表 全火災の総合出火原因別件数(月別出火件数)	60
第6表 建物火災の覚知方法別出火件数及び焼損床面積	62

第3章 危険物予防の部.....	63
利用にあたって.....	65
危険物の概況.....	66
予防の概況.....	68
第1表 危険物製造所等設置状況（完成検査済証交付施設）.....	70
第2表 危険物製造所等設置状況（数量別及び種別）.....	71
第3表 危険物施設別立入検査実施数.....	72
第4表 危険物施設事故発生状況.....	72
第5表 令和2年度危険物取扱者試験実施状況.....	73
第6表 令和2年度危険物取扱者免状交付等状況.....	73
第7表 令和2年度危険物取扱者保安講習実施状況.....	74
第8表 防火対象物の状況（その1）.....	76
第9表 防火対象物の状況（その2）.....	78
第10表 防火管理実施状況.....	80
第11表 消防用設備等の設置状況（主なもの）及び点検報告状況.....	82
第12表 防火対象物定期点検報告制度実施状況.....	84
第13表 令和2年度消防設備士試験実施状況.....	85
第14表 令和2年度消防設備士免状交付等状況.....	85
第15表 令和2年度消防設備士法定講習実施状況.....	85
第4章 救急業務の部.....	87
利用にあたって.....	89
救急の概況.....	89
第1表 救急体制等.....	92
第2表 医療機関数.....	92
第3表 救急出動件数及び搬送人員.....	94
第4表 医療機関別搬送人員.....	96
第5表（1） 事故種別医療機関別搬送人員.....	98
第5表（2） 事故種別医療機関別搬送人員.....	100
第5表（3） 事故種別医療機関別搬送人員.....	102
第5表（4） 事故種別医療機関別搬送人員.....	104
第6表（1） 年齢区分別搬送人員.....	106
第6表（2） 年齢区分別搬送人員（過去10年の搬送人員）.....	108
第7表 傷病程度別搬送人員.....	110
第8表（1） 救急隊員の行った応急処置件数.....	112
第8表（2） 救急隊員の行った応急処置件数.....	114
第9表 現場到着所要時間別出動件数.....	116
第10表 収容所要時間別搬送人員.....	118
第11表 理由別不搬送件数.....	120
第12表 事故種別不搬送理由別不搬送件数.....	121
第13表 転送回数別搬送人員.....	122
第14表 傷病程度別転送回数別搬送人員.....	122
第15表 転送者の収容所要時間別搬送人員.....	123

第16表	転送理由別件数	123
第17表	転送者の収容医療機関別搬送人員	124
第18表	医師の現場出動件数	124
第19表	月別救急出動件数及び搬送人員	125
第20表	応急手当普及啓発活動	126
第21表	高速自動車道路における救急体制等	128
第5章	救助業務の部	131
	利用にあたって	133
	救助の概況	133
第1表	救助体制等	134
第2表	事故種別救助活動状況	136
第3表	事故種別搬送人員	136
第4表	事故種別活動車両等台数	137
第5表	事故種別他機関活動件数	137
第6表	事故種別発生場所別活動件数	138
第7表	事故種別発生場所別救助人員	138
第8表	救助隊員の訓練実施状況	139
第6章	消防防災航空隊の活動状況	141
第1表	消防防災ヘリコプター運航状況	143
第2表	消防防災ヘリコプター運航実績の推移	144

第 1 章

消 防 の 部

利用にあたって

この統計は、総務省消防庁が実施した令和3年度消防防災・震災対策現況調査を基に、各表の表示時点又は期間中の各市町村の現況を集計したものである。

消防の概況

1 消防組織

(1) 消防機関【第1, 2, 6表参照】

【市町村の消防機関の現況】

(令和3年4月1日現在)

		令和3年 4月1日現在 (A)	令和2年 4月1日現在 (B)	増 減		
				(C) (A) - (B)	(D) (C)/(B)	
常 備 消 防	消防本部計	12	12	0	—	
	内 訳	市	7	7	0	—
		町・村	0	0	0	—
		一部事務組合	5	5	0	—
	消防署	16	16	0	—	
	出張所	39	39	0	—	
	職員数	1,586	1,562	24	1.5%	
うち消防吏員数	1,565	1,538	27	1.7%		
非 常 備 消 防	消防団	35	35	0	—	
	分団	325	328	▲3	▲1%	
	団員数	23,204	23,971	▲767	▲3.2%	

【消防吏員数推移(10年)】

(令和3年4月1日現在)

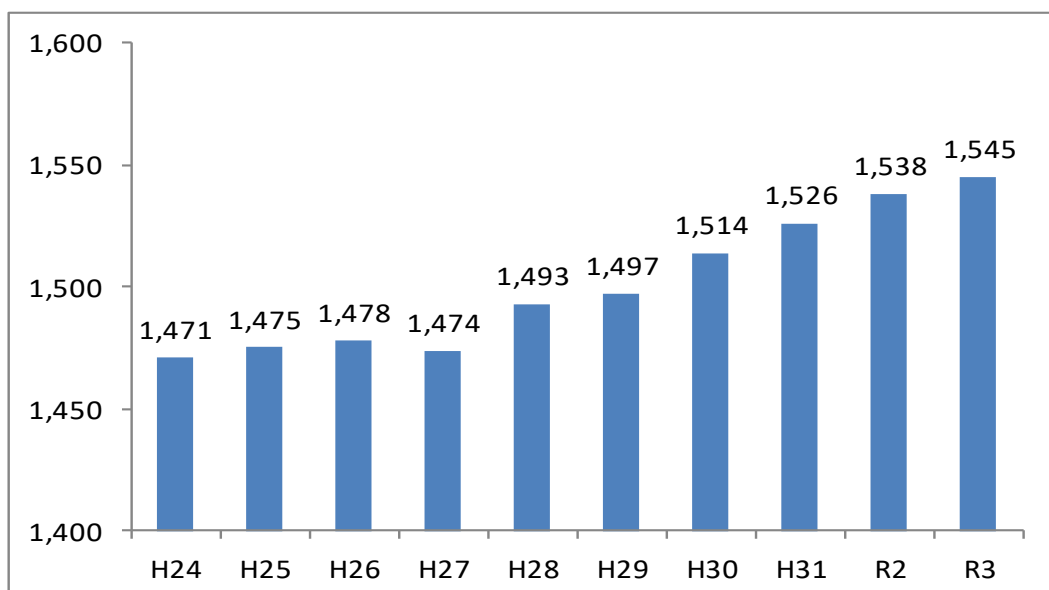

【消防団員数推移(10年)】

(令和3年4月1日現在)

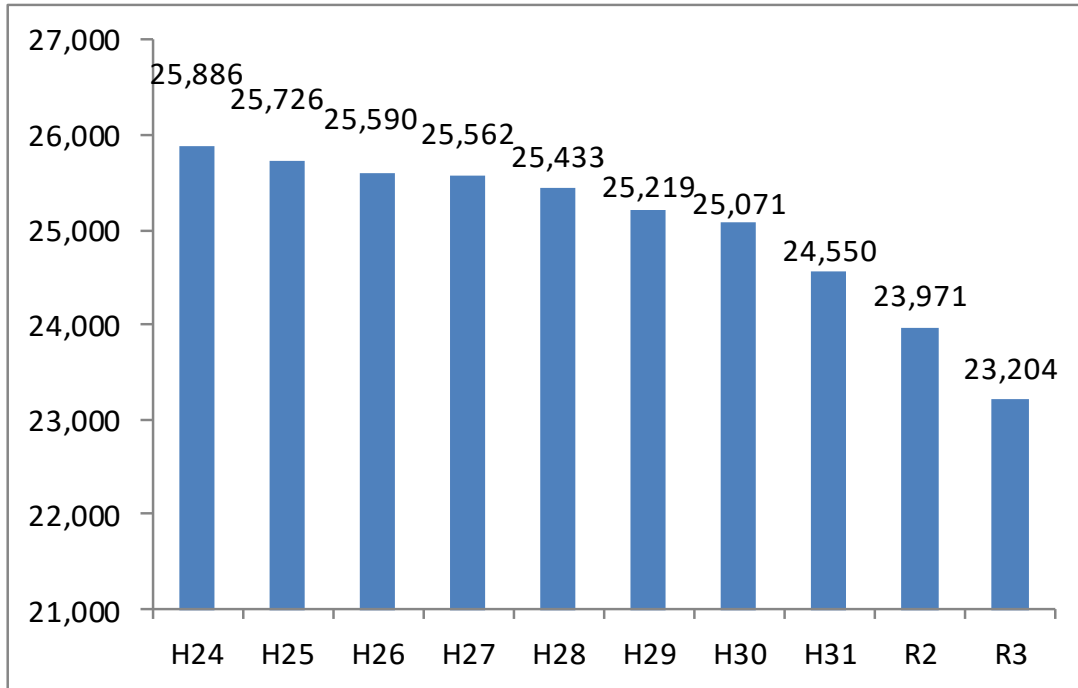

(2) 消防吏員の年齢構成【第3表参照】

(令和3年4月1日現在)

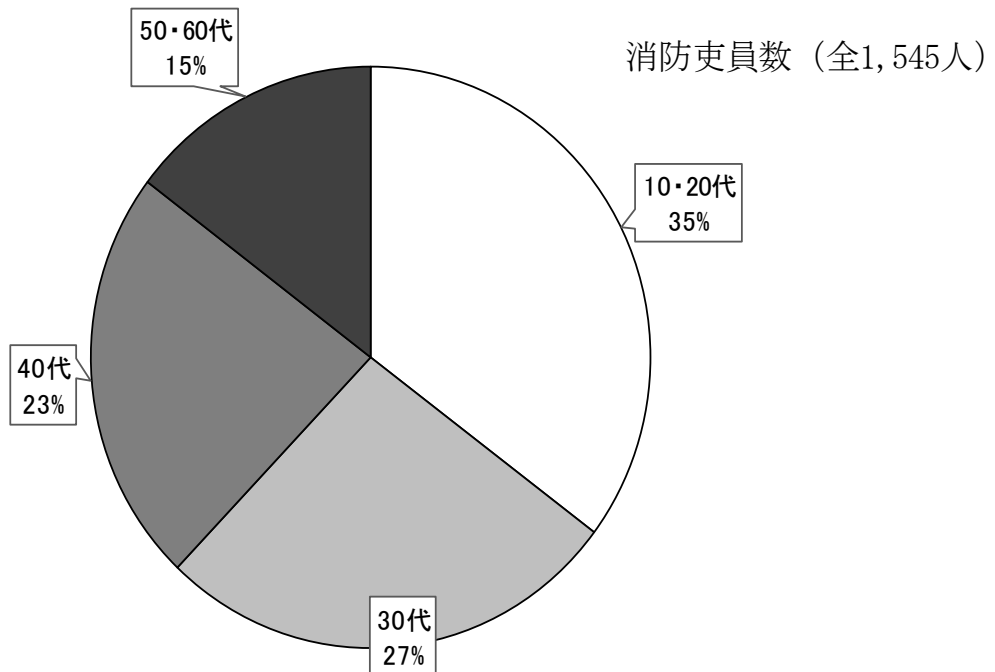

(3) 消防団員の年齢構成【第7表参照】

(令和3年4月1日現在)

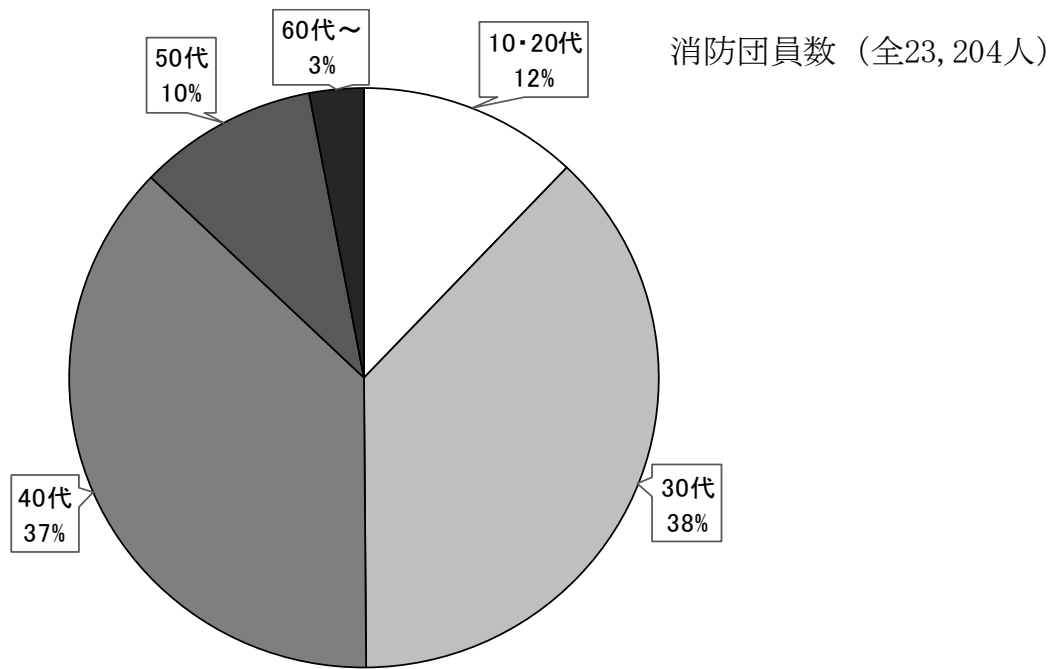

(4) 消防団員の就業形態【第9表参照】

(令和3年4月1日 現在)

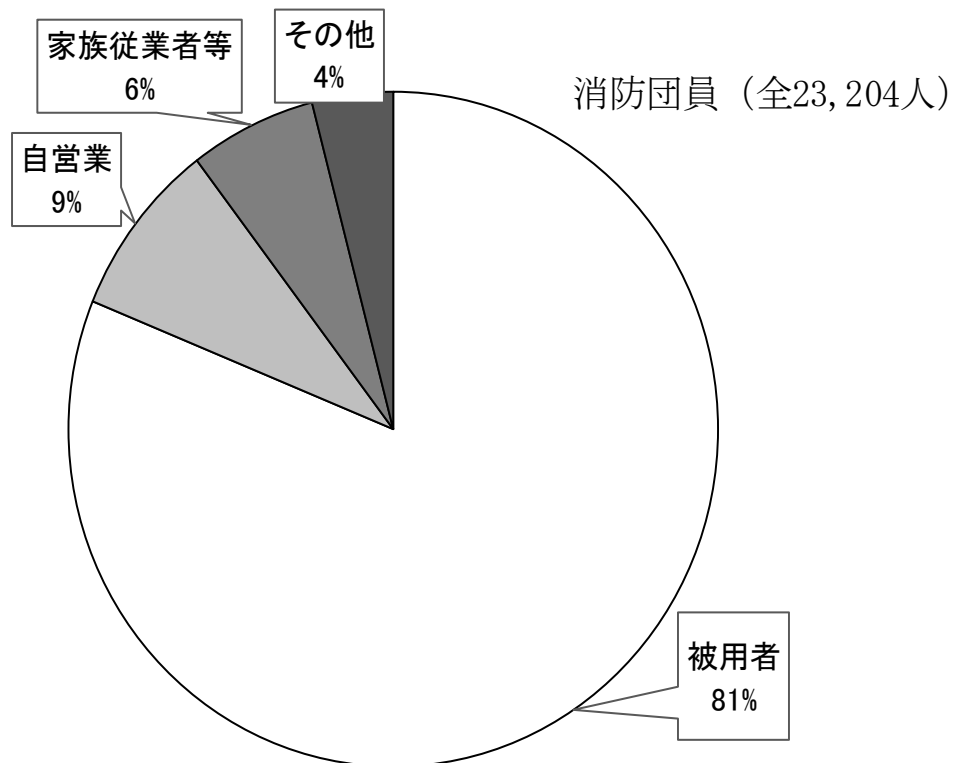

2 消防設備等

(1) 消防設備【第 13, 14 表参照】

【消防設備の保有数の推移（消防本部・署）】（各年 4 月 1 日現在）

	普通消防 ポンプ 自動車	水槽付 消防ポンプ自 動車	はしご付消 防 自動車	化学消防自 動車	救急 自動車	救助 工作車	広報車
24	53	33	8	15	74	18	39
25	52	33	8	15	77	18	40
26	52	33	8	15	77	18	41
27	52	33	8	15	78	18	44
28	51	33	8	15	79	18	38
29	52	33	8	14	79	18	39
30	50	33	9	14	79	17	39
31	50	36	8	14	78	17	38
R2	49	35	8	14	79	16	39
R3	48	35	8	14	79	16	39

【消防設備の保有数の推移（消防団）】（各年 4 月 1 日現在）

	普通消防ポンプ 自動車	水槽付消防ポンプ 自動車	小型動力ポンプ 積載車	小型動力ポンプ
24	206	11	836	1,394
25	204	11	852	1,363
26	199	11	863	1,351
27	199	11	878	1,307
28	198	11	887	1,231
29	197	11	894	1,194
30	197	11	901	923
31	198	11	913	926
R2	199	11	920	898
R3	196	11	925	864

(2) 消防水利【第15表参照】

消防水利は、火災鎮圧のために必要不可欠なものであり、40 m³未満の防火水槽の設置換えなどにより、水利の大きい防火水槽（40 m³以上）の整備が進められている。

【消防水利の状況】（各年4月1日現在）

	消火栓	防火水槽 (40 m ³ 以上)	防火水槽 (40 m ³ 未満)	井戸・その他
23	18,290	7,813	2,692	923
24	19,009	7,831	2,690	893
25	19,072	7,850	2,681	919
26	19,387	7,899	2,658	919
27	19,480	7,957	2,644	914
28	19,157	7,942	2,616	914
29	19,728	8,001	2,424	904
30	19,921	8,029	2,594	1,256
31	20,578	8,055	2,558	818
R2	20,016	7,940	2,554	981
R3	20,170	7,989	2,511	962

3 消防機関の出動状況

(1) 消防本部・署の出動状況【第18,19表参照】

令和2年中の消防本部・署における出動回数をみると、救急が40,110回で最も多く、次いで広報・指導が5,497回、予防査察が4,611回の順となっている。

出動延人員をみると、救急が124,352人で最も多く、次いで広報・指導が19,832人、警防調査が12,051人の順となっている。

(2) 消防団の出動状況【第20,21表参照】

消防団員は必要に応じて召集され、消防訓練・活動等に従事しているが、その内容は広範囲に渡っている。令和2年中の出動回数をみると、広報・指導が3,324回で最も多く、次いで特別警戒が887回、演習・訓練等が253回の順となっている。

出動延人員をみると、広報・指導が24,692人で最も多く、次いで演習・訓練等14,735人、火災の13,918人の順となっている。

4 市町村の消防財政

(1) 消防費の決算状況【下図、第23表、第1表参照】

令和2年度の市町村及び一部事務組合の普通会計に占める消防費について、1世帯当たりの消防費は47,193円、住民1人当たりの消防費は18,495円となっている。

(2) 消防費の性質別内訳【第23表参照】

令和2年度の市町村及び一部事務組合の性質別内訳は、下図のとおりである。

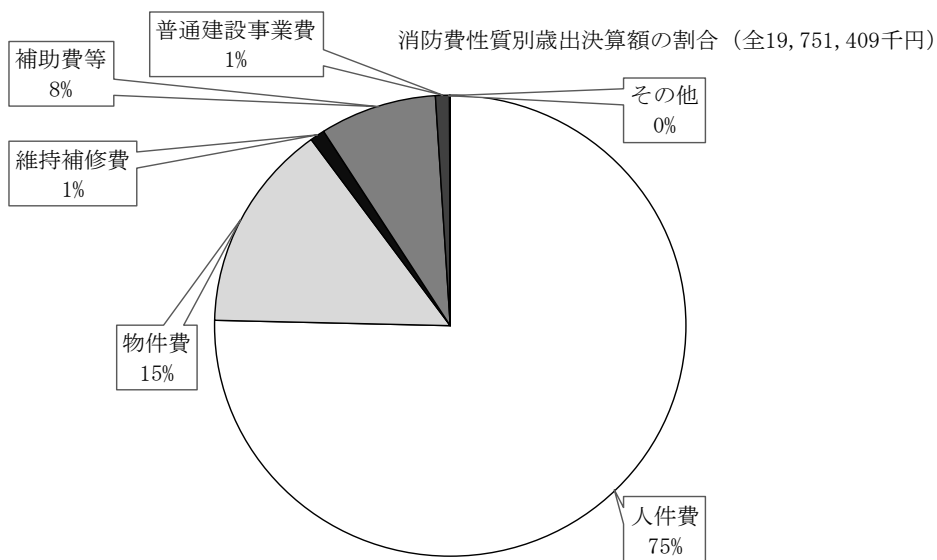

※ 一部事務組合構成市町村及び委託常備市町村の「消防本部署費」が重複するため除外

第1表 消防本部・署所及び消防団の現況

市町村名	区分	面積 (k m ²) ※ (H31. 10. 1)	人口 (人) (R2. 1. 1)	世帯数 (R2. 1. 1)
山形市		381.30	243,684	104,223
上山市		240.93	29,564	11,273
天童市		113.01	61,908	22,635
山辺町		61.45	14,029	4,829
中山町		31.15	11,017	3,713
寒河江市		139.03	40,719	14,276
河北町		52.45	17,998	6,273
西川町		393.19	5,080	1,834
朝日町		196.81	6,556	2,401
大江町		154.08	7,815	2,860
西村山		(935.56)	(78,168)	(27,644)
村山市		196.98	23,191	8,099
東根市		206.94	47,808	17,819
尾花沢市		372.53	15,350	5,382
大石田町		79.54	6,716	2,314
新庄市		222.85	34,787	13,966
金山町		161.67	5,264	1,747
最上町		330.37	8,279	2,836
舟形町		119.04	5,136	1,859
真室川町		374.22	7,310	2,657
大蔵村		211.63	3,107	1,047
鮭川村		122.14	4,039	1,336
戸沢村		261.31	4,323	1,621
最上広域		(1,803.23)	(72,245)	(27,069)
米沢市		548.51	78,965	33,080
南陽市		160.52	30,740	11,420
高島町		180.26	22,834	7,740
川西町		166.60	14,707	5,042
置賜広域		(1,055.89)	(147,246)	(57,282)
長井市		214.67	26,159	9,974
小国町		737.56	7,248	3,024
白鷹町		157.71	13,256	4,740
飯豊町		329.41	6,824	2,341
西置賜		(1,439.35)	(53,487)	(20,079)
鶴岡市		1,311.53	124,003	49,253
三川町		33.22	7,377	2,459
酒田市		602.97	100,172	42,359
庄内町		249.17	20,656	7,120
遊佐町		208.39	13,396	4,969
酒田地区		(1,060.53)	(134,224)	(54,448)
県計		9,323.14	1,070,017	418,521

※ 一部境界未定のため、国土交通省国土地理院の参考値を使用

出所：「全国都道府県市区町村別面積調」（国土交通省）、
「住民基本台帳に基づく人口、人口動態及び世帯数」（総務省）

令和3年4月1日現在

消防本部			消防団		
設置年月日	消防署数	出張所数	団数	分団数	
昭和24年6月1日	2	5	1	21	山形市
昭和26年4月1日	1	0	1	10	上山市
昭和40年4月1日	1	0	1	13	天童市
-	0	0	1	4	山辺町
-	0	0	1	5	中山町
-	0	0	1	8	寒河江市
-	0	0	1	6	河北町
-	0	0	1	4	西川町
-	0	0	1	3	朝日町
-	0	0	1	5	大江町
昭和47年4月1日	1	4	-	-	西村山
昭和30年8月1日	1	0	1	8	村山市
昭和34年4月1日	1	0	1	7	東根市
昭和37年4月1日	1	1	1	5	尾花沢市
-	0	0	1	4	大石田町
-	0	0	1	17	新庄市
-	0	0	1	9	金山町
-	0	0	1	13	最上町
-	0	0	1	7	舟形町
-	0	0	1	8	真室川町
-	0	0	1	4	大蔵村
-	0	0	1	5	鮭川村
-	0	0	1	4	戸沢村
昭和46年4月1日	1	5	-	-	最上広域
-	0	0	1	16	米沢市
-	0	0	1	8	南陽市
-	0	0	1	6	高島町
-	0	0	1	7	川西町
平成24年4月1日	4	3	-	-	置賜広域
-	0	0	1	6	長井市
-	0	0	1	9	小国町
-	0	0	1	6	白鷹町
-	0	0	1	6	飯豊町
昭和62年7月1日	1	3	-	-	西置賜
平成19年4月1日	1	9	1	40	鶴岡市
-	0	0	1	3	三川町
-	0	0	1	28	酒田市
-	0	0	1	13	庄内町
-	0	0	1	7	遊佐町
昭和48年4月1日	1	9	-	-	酒田地区
-	16	39	35	325	県計

第2表 階級別消防職員数

令和3年4月1日現在

区分 消防本部	合計		消防吏員										その他職員		条例定員
	うち女性	小計	うち女性	消防正監	消防監	消防司令長	消防司令	消防司令補	消防士長	消防副士長	消防士	うち女性	うち女性		
山形市	268	9	259	8		3	18	96	21	50	19	52	9	1	258
上山市	55	1	55	1			1	12	2	19	10	11			55
天童市	67		67				1	21	8	12	11	14			70
西村山広域	127	2	126	2		1	5	26	27	15	21	31	1		128
村山市	44	2	44	2			1	7	11	9	3	13			44
東根市	60	4	58	3			1	13	10	14	7	13	2	1	62
尾花沢市	51		51				1	14	7	6	16	7			51
最上広域	119		119			1	3	24	16	31	26	18			139
置賜広域	218	3	218	3	1	3	6	60	39	64	21	24			226
西置賜	118	1	117	1		1	3	33	26	15	14	25	1		127
鶴岡市	208	3	205	3	1	1	9	48	37	27	53	29	3		207
酒田地区	230	5	226	1	1	2	8	30	69	24	54	38	4	4	219
合計	1,565	30	1,545	24	3	12	57	384	273	286	255	275	20	6	1,586

第3表 年齢別消防吏員数

令和3年4月1日現在

区分 消防本部	18～29歳	30～39歳	40～49歳	50～59歳	60歳以上	合計
山形市	81	51	90	31	6	259
上山市	27	14	9	5		55
天童市	31	12	14	10		67
西村山広域	48	41	22	14	1	126
村山市	15	12	10	7		44
東根市	25	18	10	5		58
尾花沢市	19	17	8	7		51
最上広域	42	37	19	21		119
置賜広域	57	76	58	27		218
西置賜	44	34	24	13	2	117
鶴岡市	63	47	54	40	1	205
酒田地区	93	56	40	23	14	226
合計	545	415	358	203	24	1,545

第4表 年齢別及び階級別消防吏員数

令和3年4月1日現在

区分 年齢別	計		消 正	防 監	消 防 監	消 防 司 令 長	消 防 司 令	消 防 司 令 補	消 士 長	消 防 副 士 長	消 防 士
		うち女性									
18歳	9	1									9
19歳	25	2									25
20歳	24										24
21歳	38	2									38
22歳	48										48
23歳	51	1								12	39
24歳	73	1								22	51
25歳	49	2								35	14
26歳	56	2								45	11
27歳	53								4	44	5
28歳	52	2							19	31	2
29歳	67	1							42	19	6
30歳	53	1						2	28	23	
31歳	47							4	35	8	
32歳	41							5	28	8	
33歳	41							12	27	2	
34歳	56	3						11	40	3	2
35歳	50							26	22	2	
36歳	47	2						27	20		
37歳	26	2						20	5		1
38歳	31						4	20	7		
39歳	23	2					1	20	2		
40歳	26							3	23		
41歳	22							7	15		
42歳	31							9	22		
43歳	32							24	8		
44歳	42							26	16		
45歳	43							32	11		
46歳	53							47	6		
47歳	41							34	7		
48歳	30							29	1		
49歳	38							37	1		
50歳	35					3		31	1		
51歳	26							26			
52歳	26					4		22			
53歳	17					6		11			
54歳	23					10		13			
55歳	11				1	5		5			
56歳	19			1	1	12		5			
57歳	10			1	3	3		3			
58歳	17				4	6		7			
59歳	19			1	2	8		8			
60歳以上	24				1			15	7	1	
合計	1,545	24		3	12	57	384	273	286	255	275

第5表 在職年数別消防吏員数

令和3年4月1日現在

区分 消防本部	計	5年未満	5年以上 10年未満	10年以上 15年未満	15年以上 20年未満	20年以上 25年未満	25年以上 30年未満	30年以上
山形市	259	53	46	23	20	22	58	37
上山市	55	13	18	8	3	3	2	8
天童市	67	17	14	10	4	4	7	11
西村山広域	126	17	33	42	3	6	6	19
村山市	44	13	4	8	3	4	6	6
東根市	58	15	13	11	6	4	6	3
尾花沢市	51	8	16	8	7	3	3	6
最上広域	119	12	40	24	7		21	15
置賜広域	218	27	27	49	25	26	32	32
西置賜	117	17	28	27	8	3	14	20
鶴岡市	205	26	48	21	18	17	29	46
酒田地区	226	39	61	31	20	19	21	35
合計	1,545	257	348	262	124	111	205	238

第6表 階級別消防団員数

令和3年4月1日現在

区分 市町村名	合 計	うち 女性	団 長	副団長	分団長	副分団 長	部 長	班 長	団 員	条 定	例 員
山形市	1,543	22	1	4	28	21	70	136	1,283	1,762	
上山市	652	9	1	2	12	11	62	52	512	791	
天童市	1,020	6	1	2	21	13	58	71	854	1,063	
山辺町	251	15	1	2	12	5	15	20	196	350	
中山町	266	10	1	2	12	5	14	26	206	300	
寒河江市	751	19	1	2	10	8	38	142	550	831	
河北町	473	7	1	1	13	6	16	38	398	515	
西川町	257	19	1	1	8	4	11	22	210	300	
朝日町	272	12	1	2	8	3	14	37	207	340	
大江町	265	12	1	1	11	7	17	36	192	330	
村山市	732	27	1	2	8	8	43	50	620	810	
東根市	771	5	1	2	7	7	48	49	657	890	
尾花沢市	565	3	1	2	5	5	35	63	454	600	
大石田町	354	7	1	2	4	4	13	31	299	380	
新庄市	1,125	22	1	2	17	0	34	95	976	1,194	
金山町	355	0	1	2	15	9	20	58	250	400	
最上町	462	10	1	2	16	13	33	55	342	500	
舟形町	357	2	1	2	10	7	22	45	270	380	
真室川町	415	5	1	2	11	8	15	39	339	420	
大蔵村	276	0	1	2	8	4	8	21	232	300	
鮭川村	331	0	1	2	7	3	10	39	269	360	
戸沢村	276	14	1	2	10	4	10	25	224	360	
米沢市	843	14	1	3	16	21	42	105	655	900	
南陽市	825	4	1	2	8	8	21	62	723	891	
高畠町	682	5	1	2	6	6	30	70	567	807	
川西町	524	10	1	2	7	9	38	53	414	630	
長井市	613	15	1	2	6	6	29	60	509	680	
小国町	351	17	1	2	9	0	20	42	277	400	
白鷹町	632	2	1	2	6	5	22	103	493	670	
飯豊町	414	29	1	2	6	6	19	34	346	450	
鶴岡市	3,039	17	1	14	49	80	132	323	2,440	3,120	
三川町	270	3	1	2	4	6	20	23	214	300	
酒田市	1,769	37	1	5	37	31	124	179	1,392	1,900	
庄内町	885	11	1	2	13	14	26	81	748	980	
遊佐町	588	9	1	2	7	13	25	66	474	620	
計	23,204	399	35	85	427	360	1,154	2,351	18,792	25,524	

※総務省消防庁の定める「消防団員の階級の基準」にない副部長等は、直近下位の階級に含めている。

第7表 年齢別消防団員数

令和3年4月1日現在

区分 市町村名	～29歳	30～39歳	40～49歳	50～59歳	60歳以上	計	平均年齢
山形市	152	657	566	114	54	1,543	39
上山市	101	221	217	79	34	652	40
天童市	123	444	385	59	9	1,020	38
山辺町	45	109	83	12	2	251	36
中山町	33	131	88	10	4	266	37
寒河江市	85	380	231	50	5	751	37
河北町	27	154	216	69	7	473	41
西川町	26	85	96	41	9	257	41
朝日町	49	126	71	18	8	272	37
大江町	39	120	88	15	3	265	37
村山市	57	253	312	106	4	732	40
東根市	44	309	379	38	1	771	39
尾花沢市	46	205	252	52	10	565	40
大石田町	26	99	185	39	5	354	41
新庄市	138	338	452	154	43	1,125	40
金山町	69	130	131	21	4	355	37
最上町	54	169	150	71	18	462	40
舟形町	41	110	166	31	9	357	40
真室川町	47	128	179	48	13	415	40
大蔵村	22	82	87	47	38	276	44
鮭川村	32	105	128	51	15	331	41
戸沢村	42	94	106	31	3	276	38
米沢市	86	318	302	104	33	843	40
南陽市	136	325	286	53	25	825	38
高島町	144	339	185	13	1	682	35
川西町	79	250	176	15	4	524	36
長井市	96	283	202	32		613	37
小国町	61	85	92	80	33	351	42
白鷹町	102	244	241	45		632	37
飯豊町	69	179	120	19	27	414	38
鶴岡市	396	1,218	1,028	306	91	3,039	38
三川町	43	124	89	10	4	270	37
酒田市	119	469	778	280	123	1,769	43
庄内町	126	293	352	92	22	885	39
遊佐町	47	197	228	85	31	588	41
県計	2,802	8,773	8,647	2,290	692	23,204	39

第8表 在職年数別消防団員数

令和3年4月1日現在

区分 市町村名	計	5年未満	5年以上 10年未満	10年以上 15年未満	15年以上 20年未満	20年以上 25年未満	25年以上 30年未満	30年以上
山形市	1,543	285	379	363	273	140	55	48
上山市	652	90	113	139	135	93	39	43
天童市	1,020	194	220	239	210	113	22	22
山辺町	251	42	52	63	48	28	12	6
中山町	266	40	64	60	65	22	11	4
寒河江市	751	137	181	217	120	55	31	10
河北町	473	76	91	118	85	53	34	16
西川町	257	33	63	57	42	37	17	8
朝日町	272	62	81	63	35	16	9	6
大江町	265	50	79	59	45	24	5	3
村山市	732	139	155	172	152	63	40	11
東根市	771	151	190	200	142	75	12	1
尾花沢市	565	83	115	134	133	62	21	17
大石田町	354	81	80	81	52	38	15	7
新庄市	1,125	184	223	208	177	163	104	66
金山町	355	58	76	65	72	49	23	12
最上町	462	79	101	78	77	61	37	29
舟形町	357	41	66	66	55	60	50	19
真室川町	415	56	75	92	47	71	46	28
大蔵村	276	80	62	50	38	29	11	6
鮭川村	331	86	59	62	47	48	20	9
戸沢村	276	42	66	60	36	47	15	10
米沢市	843	176	221	182	129	70	37	28
南陽市	825	151	164	161	160	113	35	41
高畠町	682	163	164	156	138	45	14	2
川西町	524	79	135	113	100	71	18	8
長井市	613	95	157	156	120	62	14	9
小国町	351	61	79	55	61	37	26	32
白鷹町	632	87	119	117	119	133	42	15
飯豊町	414	73	83	92	85	57	14	10
鶴岡市	3,039	610	740	700	471	305	146	67
三川町	270	61	78	66	39	16	6	4
酒田市	1,769	272	329	445	303	208	116	96
庄内町	885	185	212	199	140	90	45	14
遊佐町	588	136	144	116	88	62	25	17
県計	23,204	4,238	5,216	5,204	4,039	2,616	1,167	724

第9表 消防団員の職業構成及び就業形態

令和3年4月1日現在

区分 市町村名	団員合計 (人)	職 業				
		国家公務員	地方公務員	特殊法人等	日本郵政	その他
山形市	1,543	3	118	50	21	1,351
上山市	652	1	37	11	3	600
天童市	1,020	1	46	116	7	850
山辺町	251		43	7	2	199
中山町	266	1	31	12	1	221
寒河江市	751	5	67	4	3	672
河北町	473	2	35	23	1	412
西川町	257		39	5	4	209
朝日町	272		44	7	1	220
大江町	265	2	25	9	2	227
村山市	732	1	56	35	8	632
東根市	771	2	51	47	3	668
尾花沢市	565		36	30	5	494
大石田町	354	1	31	29	2	291
新庄市	1,125	2	50	4	2	1,067
金山町	355		50	25	5	275
最上町	462		49	10	2	401
舟形町	357	1	35	19	3	299
真室川町	415		51	43	5	316
大蔵村	276		29	3	2	242
鮭川村	331	1	30	20	5	275
戸沢村	276		29	14	4	229
米沢市	843	8	31	15	6	783
南陽市	825	1	71	30	4	719
高畠町	682		50	2	4	626
川西町	524		60	41	3	420
長井市	613		45	34	5	529
小国町	351		63	9	1	278
白鷹町	632	1	58	17	7	549
飯豊町	414	1	56	5	1	351
鶴岡市	3,039	21	111	141	20	2,746
三川町	270		16	18	2	234
酒田市	1,769		105	87	17	1,560
庄内町	885	7	28	63	7	780
遊佐町	588	1	31	7	2	547
県計	23,204	63	1,707	992	170	20,272

令和3年4月1日現在

就 業 形 態					構 成 比					
被用者	自営業者	家族従業者	その他	うち 学生	被用者	自営業者	家族従業者	その他	うち 学生	
1,234	99	74	136	1	80.0	6.4	4.8	8.8	0.1	山形市
467	106	32	47		71.6	16.3	4.9	7.2		上山市
823	68	108	21		80.7	6.7	10.6	2.1		天童市
211	20	10	10	1	84.1	8.0	4.0	4.0	0.4	山辺町
205	3	16	42		77.1	1.1	6.0	15.8		中山町
651	19	61	20		86.7	2.5	8.1	2.7		寒河江市
359	99	15			75.9	20.9	3.2			河北町
216	17	16	8		84.0	6.6	6.2	3.1		西川町
195	71	6			71.7	26.1	2.2			朝日町
218	5	36	6		82.3	1.9	13.6	2.3		大江町
557	33	90	52		76.1	4.5	12.3	7.1		村山市
636	56	72	7		82.5	7.3	9.3	0.9		東根市
436	125	1	3		77.2	22.1	0.2	0.5		尾花沢市
283	63	7	1		79.9	17.8	2.0	0.3		大石田町
892	185		48	2	79.3	16.4		4.3	0.2	新庄市
315	19	17	4		88.7	5.4	4.8	1.1		金山町
371	13	49	29		80.3	2.8	10.6	6.3		最上町
317	3	20	17		88.8	0.8	5.6	4.8		舟形町
351	33	17	14		84.6	8.0	4.1	3.4		真室川町
227	29	20			82.2	10.5	7.2			大蔵村
265	32	33	1		80.1	9.7	10.0	0.3		鮭川村
262	14				94.9	5.1				戸沢村
686	58	59	40	1	81.4	6.9	7.0	4.7	0.1	米沢市
632	80	72	41		76.6	9.7	8.7	5.0		南陽市
578	84	13	7		84.8	12.3	1.9	1.0		高畠町
438	47	22	17	1	83.6	9.0	4.2	3.2	0.2	川西町
504	17	80	12	1	82.2	2.8	13.1	2.0	0.2	長井市
322	11	11	7		91.7	3.1	3.1	2.0		小国町
536	55	32	9		84.8	8.7	5.1	1.4		白鷹町
347	33	13	21		83.8	8.0	3.1	5.1		飯豊町
2,523	184	222	110		83.0	6.1	7.3	3.6		鶴岡市
233	12	21	4		86.3	4.4	7.8	1.5		三川町
1,357	213	109	90	8	76.7	12.0	6.2	5.1	0.5	酒田市
758	14	93	20		85.6	1.6	10.5	2.3		庄内町
433	48	16	91		73.6	8.2	2.7	15.5		遊佐町
18,838	1,968	1,463	935	15	81.2	8.5	6.3	4.0	0.1	県計

第10表(1) 消防団員の退職新任状況

令和2年4月1日～令和3年3月31日

区分 市町村名	退職 団員数	退職事由別内訳					在職年数別内訳						
		自己 都合	定年等	傷病	死亡	整理 統合	5年 未満	5年～ 10年 未満	10年～ 15年 未満	15年～ 20年 未満	20年～ 25年 未満	25年～ 30年 未満	30年 以上
山形市	80	80					8	21	16	20	8	5	2
上山市	63	63					13	14	6	8	11	4	7
天童市	45	45					6	9	7	12	7	4	
山辺町	43	43					1	14	11	6	5	6	
中山町	12	12					3	1	3	2	2	1	
寒河江市	58	57			1		3	15	21	11	5	2	1
河北町	14	14						2	4	2	4		2
西川町	7	7						2	3	1	1		
朝日町	29	28			1		5	7	7	4	4	2	
大江町	13	13					1		1	2	7	1	1
村山市	40	40					3	6	9	7	7	4	4
東根市	37	37					4	4	4	11	9	5	
尾花沢市	56	54			2		3	11	13	12	9	4	4
大石田町	18	18							3	4	5	2	4
新庄市	41	39			2		3	5	8	3	5	2	15
金山町	24	24					1	2	4	4	8	2	3
最上町	20	20					2	1	3	1	2	4	7
舟形町	25	25					2	5	9		3	5	1
真室川町	11	11						4	1	1	4		1
大蔵村	9	9						1	1	2	2	3	
鮭川村	9	9							1	1	4		3
戸沢村	15	15						1	3	2	4	2	3
米沢市	90	88			2		10	17	19	17	15	5	7
南陽市	41	41					2	10	5	9	7	3	5
高畠町	81	81					8	12	17	21	17	2	4
川西町	31	31					2	7	4	6	11	1	
長井市	29	26			3		1	8	9	5	2	2	2
小国町	19	18			1		1	3	3	2	3	1	6
白鷹町	47	46			1		5	15	11	10	6		
飯豊町	18	18					1	3	1	6	4	1	2
鶴岡市	203	198			5		21	27	33	60	33	17	12
三川町	16	16						4		9	2		1
酒田市	69	69					5	11	13	15	12	6	7
庄内町	40	40					8	7	6	8	4	4	3
遊佐町	56	32				24	6	14	8	9	9	6	4
県計	1,409	1,367			18	24	128	263	267	293	241	106	111

第10表(2) 消防団員の退職新任状況

令和2年4月1日～令和3年3月31日

区分 市町村名	新任 団員数	21歳 未満	21歳～ 25歳	26歳～ 30歳	31歳～ 35歳	36歳～ 40歳	41歳～ 45歳	46歳～ 50歳	51歳 以上	うち41歳 以上の 再入団員
山形市	57	3	18	11	14	11				
上山市	14	2	4	2	3		2		1	1
天童市	44		21	6	10	4	1		2	
山辺町	6	2	2	1	1					
中山町	4	1	2				1			
寒河江市	36	3	10	6	8	5	2	2		
河北町	10	1	2	5		2				
西川町	7	1	4	1		1				
朝日町	11	1	5		2		1		2	3
大江町	2		1	1						
村山市	19		3	5	7	4				
東根市	9	1	1		5	1			1	
尾花沢市	9		4	3			2			1
大石田町	8		4	4						
新庄市	31	4	9	8	6	3	1			
金山町	15	5	3	2	1	2	1	1		2
最上町	11		3	1	5	2				
舟形町	7		5			2				
真室川町	6		3	1		2				
大蔵村	1		1							
鮭川村	6	1	4		1					
戸沢村	9	4	1		2	2				
米沢市	44	2	11	9	6	8	4	4		5
南陽市	35	8	8	13	5			1		1
高畠町	33	4	16	7	1		1	1	3	4
川西町	12	5	3	1	3					
長井市	7	1	3	1	1	1				
小国町	14	3	5	2	2	1			1	
白鷹町	16	3	4	4	1	2	1	1		2
飯豊町	8	1	3	1					3	3
鶴岡市	161	17	46	25	24	11	17	12	9	35
三川町	12	2	5	1	3	1				
酒田市	14	2	3	2	3	3		1		
庄内町	53	6	9	3	6	5	7	1	16	1
遊佐町	28	3	5	6	6	4	3	1		4
県計	759	86	231	132	126	77	44	25	38	62

第 11 表 消防吏員の公務による死傷者数

令和 2 年 4 月 1 日～令和 3 年 3 月 3 1 日

区分 消防本部	死 者	負傷者計	火 災	風水害等 の 災 害	救急業務	演 習 ・ 訓 練 等	特別警戒	捜 索	そ の 他
山 形 市		4	1			2			1
上 山 市									
天 童 市		1							1
西村山広域									
村 山 市									
東 根 市									
尾 花 沢 市		3							3
最 上 広 域									
置 賜 広 域									
西 置 賜		1							1
鶴 岡 市		2				1			1
酒 田 地 区		3				3			
県 計		14	1			6			7

※負傷者とは、公務により負傷した者で、負傷後 1 週間以上の治療を要した者をいう

第12表 消防団員の公務による死傷者数

令和2年4月1日～令和3年3月31日

区分 市町村名	死 者	負 傷 者 計	火 災	風 水 害 等 の 災 害	演 習 訓 練 ・ 等	特 別 警 戒	捜 索	そ の 他
山 形 市								
上 山 市								
天 童 市								
山 辺 町								
中 山 町								
寒 河 江 市		1						1
河 北 町								
西 川 町		1	1					
朝 日 町								
大 江 町								
村 山 市		1			1			
東 根 市								
尾 花 沢 市		1	1					
大 石 田 町								
新 庄 市								
金 山 町								
最 上 町								
舟 形 町								
真 室 川 町								
大 蔵 村								
鮭 川 村								
戸 沢 村								
米 沢 市								
南 陽 市		1		1				
高 畠 町		1						1
川 西 町								
長 井 市								
小 国 町								
白 鷹 町								
飯 豊 町								
鶴 岡 市		1				1		
三 川 町								
酒 田 市								
庄 内 町								
遊 佐 町								
県 計		7	3	1	1			2

※負傷者とは、公務により負傷した者で、負傷後1週間以上の治療を要した者をいう

第13表 消防ポンプ自動車等現有数（消防本部等）

令和3年4月1日現在

消防本部等 車種	山形市	上市市	天童市	西村山	村山市	東根市	尾花沢市	最上	置賜	西置賜	鶴岡市	酒田	計
普通消防ポンプ自動車	3	1	1	7	1	1	1	7	5		12	9	48
水槽付消防ポンプ自動車	7	2	1	1	1	1	3	2	6	5	3	3	35
はしご付 消防自動車							1						1
18m以下													
24m													
30m	1		1					1	1		1	1	6
38m以上	1												1
屈折はしご付消防自動車	1												1
大型高所放水車													
泡原液搬送車													
化学消防泡消火型 自動車	2	1	1	1	1	1	1		2	1	1	3	14
粉末消火型 急 自動車													1
2B													
規格	10	3	4	7	3	3	3	8	10	6	10	11	78
工作車	2	1	1	1	1	1	1	1	4	1	1	1	16
揮車	4	1	1	2	1	1	2	1	4	1	1	1	20
電源・照明車													
小型動力ポンプ付 積載車							1						1
小型動力ポンプ 車面に積載して いないもの		1			1	2	3						7
手引動力ポンプ													
広報車	4	1			1	1	1	8	6	4	2	11	39
充填車													
資機材搬送車	2	1		1	1	1	1		1	3	1	1	13
クレーン車													
水槽車	1		1						1			1	4
防災指導車										1			1
その他	7	2	5	2	1		1	3		3	8	4	36
計	45	14	17	22	12	13	17	31	40	25	40	47	323

※ はしご付消防自動車及び屈折はしご付消防自動車には、ポンプ付でない車両も含む。

第14表 消防ポンプ自動車等現有数（消防団）

令和3年4月1日現在

区分 市町村名	普通消防ポンプ自動車	水槽付消防ポンプ自動車	指揮車	小型動力積載車	小型動力ポンプ車	広報車	その他
山形市	11		1	43	76		1
上山市	4			27	34		
天童市	15			29	25		
山辺町	3	3	1	9			1
中山町	1	3		8		1	1
寒河江市	4		1	33	2	1	
河北町	3			12	23	1	
西川町	5			10	7		
朝日町	5		1	12	11		
大江町	5	2		15	14		
村山市	8			10	28		
東根市	7			23	35		
尾花沢市	5			15	43		
大石田町	5		1	11	16		4
新庄市				34		1	
金山町				24			1
最上町	1	1		29		1	
舟形町	1		1	22	7		2
真室川町	3		1	26			1
大蔵村				22	1		
鮭川村				36	2		
戸沢村	1			24			
米沢市	7	1		21	84	1	
南陽市	10			29	24		
高畠町	6			8	55		
川西町	3			14	34		
長井市	6		1	23	29		29
小国町	2			28	5		2
白鷹町	5			20	46		
飯豊町	2		1	26		1	1
鶴岡市	35	1	1	148	149	1	4
三川町	3			16	5		1
酒田市	16			76		2	10
庄内町	8			20	67		
遊佐町	6			22	42		
県計	196	11	10	925	864	10	58

第15表 消防水利の現況（1）

令和3年4月1日現在

区分 市町村名	消火栓			防 火 水 槽						
	公設	私設	計	100m ³ 以上		40～100m ³		20～40m ³		計
				公設	私設	公設	私設	公設	私設	
山形市	3,090	84	3,174	10	5	326	85	517	44	987
上山市	327	2	329	4		209	13	107		333
天童市	1,068	8	1,076	19	7	409	11	62		508
山辺町	327		327	3		52		88		143
中山町	214		214			27		104		131
寒河江市	718	14	732		2	402	10	14	10	438
河北町	406	6	412	2		112		16		130
西川町	287	3	290			193	1	15		209
朝日町	89		89			261				261
大江町	288	5	293	1		173	3	26		203
村山市	353	1	354	2		400	3	29		434
東根市	610		610	4		359		137		500
尾花沢市	279	2	281			250	2	82		334
大石田町	226		226	1		82		64		147
新庄市	704	10	714			214	2	19	2	237
金山町	254	2	256			19		27		46
最上町	239	1	240			46	1	29		76
舟形町	223	2	225			51	1	33		85
真室川町	452		452	1		91		21		113
大蔵村	193		193	2		69		35		106
鮭川村	220		220	2		123		12		137
戸沢村	121		121			38		69		107
米沢市	677		677	1	11	321	114	1	74	522
南陽市	196		196	2	1	373	27	39		442
高畠町	276		276	8	1	166	36	50	1	262
川西町	156	3	159	1	1	156	21	29	3	211
長井市	283	1	284			119	9			128
小国町	83	1	84	1		97	1	18		117
白鷹町	237	6	243	1		238	5	30		274
飯豊町	43		43	1		111	1	34		147
鶴岡市	3,954	68	4,022	16	3	909	48	196	8	1,180
三川町	236	24	260			88	15	12	14	129
酒田市	2,124	67	2,191	7	13	541	74	296	29	960
庄内町	672	7	679	2		136	3	77	5	223
遊佐町	227	1	228	2		200	5	21	12	240
県計	19,852	318	20,170	93	44	7,361	491	2,309	202	10,500

※ 消防法第21条に基づき消防水利として指定し、消防上使用可能なもののみ計上

第15表 消防水利の現況（2）

令和3年4月1日現在

区分 市町村名	井戸	そ の 他						
		河川・溝等	海・湖	プール	濠・池等	下水道	その他	計
山形市	3			69	34		152	255
上山市								0
天童市				18	5			23
山辺町		1		7	20			28
中山町		15		3	3			21
寒河江市				17				17
河北町				7				7
西川町								0
朝日町								0
大江町				5				5
村山市				7	3			10
東根市				15				15
尾花沢市				3	1			4
大石田町				2				2
新庄市	6	49		6	9			64
金山町		30		1	8			39
最上町				2				2
舟形町		4		5				9
真室川町				6				6
大蔵村		28		1				29
鮭川村								0
戸沢村				1				1
米沢市	2	31		19	11			61
南陽市				2	20			22
高畠町				6	68			74
川西町				6				6
長井市				2				2
小国町								0
白鷹町				4	6			10
飯豊町							11	11
鶴岡市		50	1	22	15			88
三川町				4				4
酒田市		57	8	30	8		28	131
庄内町				11				11
遊佐町				5				5
県計	11	265	9	286	211	0	191	962

第 16 表 無線通信施設の現況

令和 3 年 4 月 1 日現在

区分 市町村名	消防救急業務用無線局 (デジタル)							移動無線					
	固定局数	基地局数	電波数				移動局		基地局数	移動局			
			統制波	主運用波	活動波	防災相互波	陸上	携帯		車載	可搬	携帯	
山形市	9	3	3	1	4			130		3	17	37	99
上山市		2	3	1	2			34		1			15
天童市		3	3	1	2			33		2	9	13	8
山辺町										1			
中山町										1	3		44
寒河江市										1	5		25
河北町										2	16	6	157
西川町										1	15	6	5
朝日町										1	6		6
大江町										1	1		98
西村山広域行政事務組合		3	3	1	2			70					
村山市		1	3	1	2			34		1	6	2	6
東根市		1	3	1	2			45		1			39
尾花沢市		1	3	1	2			31			1		43
大石田町													
新庄市													
金山町													
最上町													
舟形町										1	5		18
真室川町											24		22
大蔵村										1	10		30
鮭川村										1			15
戸沢村										1	10	6	3
最上広域市町村圏事務組合	2	3	3	1	2			70					
米沢市										1	43	52	12
南陽市										2	16		28
高島町													
川西町								18		1	3		3
川置賜広域行政事務組合	4	6	3	1	4			108					
長井市										1		14	27
小国町													
白鷹町										1	15		13
飯豊町										1	23	4	25
西置賜行政組合	2	4	3	1	2			90					
鶴岡市	5	5	3	1	4			109		3	8	8	92
三川町										1	20		8
酒田市										4	28	5	77
庄内町													
遊佐町										1	39	6	44
酒田地区広域行政組合	2	2	3	1	4	1		127					
県計	24	34	36	12	32	1		899	0	36	323	159	962

第17表 火災通報施設等の現況

令和3年4月1日現在

区分 市町村名	テレビ 監視装置	電話（回線）			救急指令装置	
		119番	消防電話	加入電話	専用	消防指令 装置と併用
山形市	1	45	19	62		
上山市		8		11		1
天童市		6		12		
山辺町			1	1		
中山町			1	1		
寒河江市						
河北町						
西川町						
朝日町						
大江町						
西村山広域行政 事務組合		12		47		1
村山市	2	18		11		
東根市		4		5		
尾花沢市	1	4		22		1
大石田町						
新庄市						
金山町						
最上町						
舟形町						
真室川町						
大蔵村						
鮭川村						
戸沢村						
最上広域市町村 圏事務組合		29		5		2
米沢市						
南陽市						
高畠町						
川西町						
置賜広域行政 事務組合		22	51	53		4
長井市						
小国町						
白鷹町						
飯豊町						
西置賜 行政組合		18		39		
鶴岡市		13	10	55		1
三川町						
酒田市						
庄内町						
遊佐町						
酒田地区広域 行政組合		26		41		
県計	4	205	82	365	0	10

※ 消防電話とは、消防機関相互を結ぶ消防業務専用の有線電話をいい、加入電話とは、消防機関が有する一般加入電話（内線電話を除く）をいう

第18表 消防本部署の出動状況（出動回数）

区分 消防本部	計	火災	風水害等の 災害	演習・等 訓練	救急	救助活動	広報・ 指導
山形市	13,283	38	74	9	10,070	97	30
上山市	2,644	6	3	29	1,359	34	45
天童市	2,962	11	25	8	2,409	40	151
西村山広域	7,153	22	69	1,533	2,930	35	992
村山市	1,230	17	32	3	726	16	263
東根市	2,006	12	10		1,469	34	136
尾花沢市	941	15	5	1	791	19	3
最上広域	4,359	41	9	33	2,501	40	66
置賜広域	8,201	62	24	11	5,449	71	1,114
西置賜	2,628	25	16	11	1,845	29	12
鶴岡市	9,792	36	80	293	5,292	48	1,394
酒田地区	8,307	20	9	6	5,269	70	1,291
県計	63,506	305	356	1,937	40,110	533	5,497

第19表 消防本部署の出動状況（出動延人員）

区分 消防本部	計	火災	風水害等の 災害	演習・等 訓練	救急	救助活動	広報・ 指導
山形市	41,819	1,296	302	337	30,426	1,982	99
上山市	7,541	82	91	98	4,159	122	115
天童市	9,555	155	77	263	7,235	471	293
西村山広域	25,969	530	295	6,226	8,846	258	4,165
村山市	4,166	172	108	49	2,195	126	917
東根市	6,452	149	43		4,543	131	410
尾花沢市	3,283	243	50	3	2,599	140	5
最上広域	12,500	721	23	108	7,537	234	159
置賜広域	27,867	1,276	70	162	17,039	1,404	3,021
西置賜	8,735	543	64	99	5,521	263	12
鶴岡市	32,478	443	365	988	15,920	205	5,711
酒田地区	31,971	414	68	31	18,332	929	4,925
県計	212,336	6,024	1,556	8,364	124,352	6,265	19,832

※ 出動回数は、1指令1回とし、1指令で複数の任務を行った場合は、主たる任務によって種別を判断している。「救助活動」には、捜索出動に伴う救助活動、誤報等による出動は含まない。

令和2年1月1日～令和2年12月31日

警防調査	火災調査	特別警戒	捜索	予防査察	誤報等	その他
328	38	22		1,939	128	510
16	6	59		66		1,021
20	11	18		111	4	154
525	54	269		399	35	290
71	18			15	23	46
226	9	6		43	12	49
27	15	4		61		
84	30	248	7	28	20	1,252
531	47	120	9	516	15	232
127	17	159	1	207	2	177
724	5	2	3	514	7	1,394
667	20	26	2	712	3	212
3,346	270	933	22	4,611	249	5,337

令和2年1月1日～令和2年12月31日

警防調査	火災調査	特別警戒	捜索	予防査察	誤報等	その他
1,067	375	89		2,682	479	2,685
49	29	183		158		2,455
84	43	56		232	52	594
1,967	230	1,123		1,311	137	881
284	50			30	86	149
767	25	18		100	104	162
24	55	42		122		
228	65	548	24	62	71	2,720
1,561	219	360	122	1,515	244	874
355	66	646	9	577	10	570
2,978	15	4	10	1,699	23	4,117
2,687	110	353	24	2,698	12	1,388
12,051	1,282	3,422	189	11,186	1,218	16,595

第20表 消防団の出動状況（出動回数）

区分 市町村名	計	火災	風水害等の 災害	演習・訓練 等	救急	救助活動	広報・指 導
山形市	918	24	1	65			
上山市	34	4	1	6			
天童市	1,122	9	2	5			1,058
山辺町	47	4	3	6			
中山町	293	1	1	3			288
寒河江市	10	7	2	1			
河北町	44	3	9	4			2
西川町	28	1	3				24
朝日町	27	4	2	5			15
大江町	9	5	2	2			
村山市	19	11	7	1			
東根市	688	7	45	4			547
尾花沢市	392	15	1	1	3		366
大石田町	19	11	2	2			4
新庄市	13	8	3				
金山町	22	3		2			16
最上町	13	4	2	7			
舟形町	19	1	1	3			14
真室川町	15	2	1				
大蔵村	8	2	4				2
鮭川村	33	3		2			28
戸沢村	38	4	2	5			3
米沢市	122	21	1	8			38
南陽市	846	16	2	5			819
高畠町	58	7	48	2		1	
川西町	17	8	2	6			
長井市	23	8		6			2
小国町	31	6	2	16			
白鷹町	60	4	1	4			50
飯豊町	15	4	2	2			
鶴岡市	161	26	30	65			27
三川町	3	1	1				1
酒田市	231	10	7	9			7
庄内町	7		3	1			1
遊佐町	24	5		5			12
県計	5,409	249	193	253	3	1	3,324

令和2年1月1日～令和2年12月31日

警防調査	火災調査	特別警戒	捜索	予防査察	誤報等	その他	
		575 2 29 33	3 1			250 19 15	山形市 上山市 天童市 山辺町 中山町
		5 1	1	2		18	寒河江市 河北町 西川町 朝日町 大江町
		81 6	1			3	村山市 東根市 尾花沢市 大石田町
			1			2	新庄市 金山町 最上町 舟形町
		3	1		1	7	真室川町 大蔵村 鮭川村
3			1			20	戸沢村
		6 1 1				48 3	米沢市 南陽市 高島町 川西町
	2	2 2 2	 1 1		1 1	5 1 4	長井市 小国町 白鷹町 飯豊町
		11	2				鶴岡市
	2	127	2 2			67	三川町 酒田市 庄内町 遊佐町
7	0	887	17	2	17	456	県計

第21表 消防団の出動状況（出動延人員）

区分 市町村名	計	火 災	風水害等 の 災 害	演 習 ・ 訓 練 等	救 急	救助活動	広 報 ・ 指 導
山 形 市	5,322	370	437	2,665			
上 山 市	1,810	214	441	899			
天 童 市	10,032	747	592	507			6,691
山 辺 町	881	121	343	169			
中 山 町	1,937	91	194	500			1,152
寒 河 江 市	1,151	385	366	400			
河 北 町	2,653	261	693	184			9
西 川 町	269	74	99				96
朝 日 町	4,623	454	142	500			3,400
大 江 町	1,078	595	295	188			
村 山 市	994	348	226	420			
東 根 市	3,057	502	269	455			1,484
尾 花 沢 市	2,462	781	61	14	8		1,545
大 石 田 町	1,120	421	322	93			284
新 庄 市	697	399	207				
金 山 町	1,669	449		184			1,020
最 上 町	954	721	100	133			
舟 形 町	1,710	60	50	1,200			400
真 室 川 町	210	150	4				
大 蔵 村	415	170	237				8
鮭 川 村	2,384	102		266			2,016
戸 沢 村	1,728	284	162	409			672
米 沢 市	2,450	559	77	511			956
南 陽 市	6,252	1,593	544	777			3,276
高 畠 町	1,179	704	346	122		7	
川 西 町	1,523	480	687	295			
長 井 市	1,749	978		522			6
小 国 町	1,161	198	96	362			
白 鷹 町	1,732	321	447	501			200
飯 豊 町	976	359	234	147			
鶴 岡 市	3,877	594	1,146	1,438			547
三 川 町	420	160	204				56
酒 田 市	3,140	81	206	493			53
庄 内 町	990		407	345			103
遊 佐 町	979	192		36			718
県 計	73,584	13,918	9,634	14,735	8	7	24,692

※ 出動回数は、1指令1回とし、1指令で複数の任務を行った場合は、主たる任務によって種別を判断している。「救助活動」には、捜索出動に伴う救助活動、誤報等による出動は含まない。

令和2年1月1日～令和2年12月31日

警防調査	火災調査	特別警戒	捜索	予防査察	誤報等	その他	
		1,170 40 1,248 198	81 50			599 164 98	山市 山市 童市 辺町 山中町
		215 127	22	197		1,072	寒河江市 河北町 西川町 朝日町 大江町
		315 53	16		16		村山市 東根市 尾花沢市 大石田町
			16			91	新庄市 金山町 最上町 舟形町
		11	32		4	9	真室川町 大蔵村 鮭川村
54			11			136	戸沢村
		76 10 61			52	271	米沢市 南陽市 高畠町 西町
67		205 398 32	17 263		5 118	38 18 86	長井市 小国町 白鷹町 飯豊町
		96	56				鶴岡市
7		1,730	13 135			557	酒田市 庄内町 遊佐町
128	0	5,985	712	197	429	3,139	県計

第22表 少年・幼年消防クラブ及び婦人(女性)防火クラブの現況

区分 市町村名	少年消防クラブ			幼年消防クラブ			女性(婦人)防火クラブ	
	クラブ数	クラブ員数	指導者数	クラブ数	クラブ員数	指導者数	組織数	人員数
山形市	3	1,382	8	64	4,702	410	8	279
上山市	1	20		2	181	26	1	208
天童市	0			6	579	152	7	2,473
山辺町	0			1	55	15		
中山町	0							
寒河江市	0			1	134	14	1	100
河北町	0			4	479	95		
西川町	0			1	105	9		
朝日町	0			1	57	26		
大江町	0			2	149	34		
村山市	7	468	25				7	4,411
東根市	9	1,382	54	4	450	4	7	1,817
尾花沢市	5	217	5	5	359	5	83	5,384
大石田町	0			3	117	6		
新庄市	0			3	252		7	57
金山町	0			1	108	8	9	98
最上町	0			2	40	6		
舟形町	1	26	1	1	26	3	28	137
真室川町	0						4	35
大蔵村	0			1	13		5	39
鮭川村	0						2	30
戸沢村	0			1	17	3		
米沢市	0			9	416	9	16	384
南陽市	2	33	9	10	879	176	4	619
高畠町	0			8	285	147	1	34
川西町	6	221	6	3	64	3	1	17
長井市	11	458	11	17	1,275	17	1	5
小国町	4	279	2	5	319	5		
白鷹町	4	222	4	8	603	8	1	23
飯豊町	6	284	6	8	361	7		
鶴岡市	15	232	15	13	1,478	26	4	1,286
三川町	27	403	27	2	196	2	1	29
酒田市	27	2,242	27	33	2,853	33	14	604
庄内町	5	903	5	7	310		1	160
遊佐町	8	669	36	5	321	83		
県計	141	9,441	241	231	17,183	1,332	213	18,229

※ 少年・幼年消防クラブとは、その名称にかかわらず、防火思想の教育等を図ることを目的として結成したもの。指導者には、消防職団員を含まない。

少年消防クラブ：主に10歳（小学5年生）以上高校生以下

幼年消防クラブ：主に9歳（小学4年生）以下の児童、幼稚園、保育園の園児等

※ 婦人防火クラブとは、その名称にかかわらず、火災予防思想の普及及び初期消火のための活動を実施している婦人の組織（中学生以下の年少者の組織を除く）をいう。

第23表(1) 市町村消防費性質別歳出決算額

	区分					人件費 ①	消防本部 費	消防団費	その他
	市町村	消防費 (①～⑥計)	消防本部 費	消防団費	その他				
消防本部設置市町	山形市	2,826,878	2,485,315	179,082	162,481	2,176,656	2,049,487	43,890	83,279
	上山市	572,654	520,474	48,987	3,193	341,274	326,105	15,169	
	天童市	806,620	609,003	118,032	79,585	473,937	451,635	19,554	2,748
	村山市	435,478	370,960	50,877	13,641	320,395	303,073	17,322	
	東根市	685,465	483,271	60,542	141,652	384,234	365,305	15,373	3,556
	尾花沢市	619,759	450,535	56,001	113,223	337,755	325,764	11,991	
	鶴岡市	2,271,937	1,902,015	266,153	103,769	1,562,113	1,489,483	72,630	
一部事務組合	西村山広域	1,135,359	1,135,359			819,760	819,760		
	最上広域	996,714	996,714			768,716	768,716		
	置賜広域	1,960,972	1,960,972			1,717,967	1,717,967		
	西置賜行政	968,131	968,131			782,135	782,135		
	酒田地区	2,217,758	2,217,758			1,489,863	1,489,863		
小計	15,497,725	14,100,507	779,674	617,544	11,174,805	10,889,293	195,929	89,583	
一部事務組合構成市町村	寒河江市	653,612	508,230	59,043	86,339	20,226		18,299	1,927
	河北町	402,489	275,081	71,656	55,752	29,086		29,086	
	西川町	193,158	139,500	25,089	28,569	12,028		12,028	
	朝日町	238,365	151,521	83,859	2,985	35,100		35,100	
	大江町	218,285	165,650	35,795	16,840	9,337		7,538	1,799
	新庄市	642,046	596,301	29,951	15,794	60,814	60,814		
	金山町	159,651	102,878	33,333	23,440	20,778		20,778	
	最上町	208,939	138,692	49,558	20,689	29,939		9,585	20,354
	舟形町	1,279,729	367	1,279,362		12,841		12,841	
	真室川町	221,438	115,414	106,024		24,747		24,747	
	大蔵村	142,551	64,914	66,051	11,586	5,112		5,112	
	鮭川村	181,075	67,781	113,294		6,112		6,112	
	戸沢村	147,499	90,589	27,527	29,383	8,328		5,773	2,555
	米沢市	1,264,013	993,288	58,347	212,378	33,190		18,469	14,721
	南陽市	624,669	446,446	128,062	50,161	18,182		18,182	
	高島町	511,846	374,468	59,609	77,769	15,189		15,189	
	川西町	359,078	291,594	45,454	22,030	11,020		11,020	
	長井市	644,213	542,272	45,543	56,398	17,039		12,765	4,274
	小国町	288,861	214,244	67,297	7,320	6,327		6,327	
	白鷹町	375,841	263,381	70,935	41,525	19,156		11,918	7,238
飯豊町	241,635	194,321	47,314		11,142		11,142		
酒田市	1,818,485	1,477,810	191,104	149,571	51,190		49,704	1,486	
庄内町	539,930	368,878	90,754	80,298	25,366		25,366		
遊佐町	370,828	223,933	111,812	35,083	35,960		35,960		
委託	山辺町	304,781	205,982	98,799		47,253		47,253	
	中山町	269,959	171,268	27,185	71,506	8,634		7,413	1,221
	大石田町	231,599	141,962	23,699	65,938	22,305		7,952	14,353
	三川町	236,297	190,423	36,239	9,635	8,372		8,372	
小計	12,770,872	8,517,188	3,082,695	1,170,989	604,773	60,814	474,031	69,928	

(注釈) ※平成29年度当時の区分

一部事務組合構成市町村
 西村山広域(寒河江市、河北町、西川町、朝日町、大江町)
 最上広域(新庄市、金山町、最上町、舟形町、真室川町、大蔵村、鮭川村、戸沢村)
 置賜広域(米沢市、南陽市、高島町、川西町)
 西置賜行政(長井市、小国町、白鷹町、飯豊町)
 酒田地区(酒田市、庄内町、遊佐町)
 受委託関係市町村
 山形市が山辺町及び中山町の業務を受託。
 尾花沢市が大石田町の業務を受託。
 鶴岡市が三川町の業務を受託。

※ 「地方財政状況調査(総務省自治財政局)」の各性質別項目と一致

「人件費」は、消防費に係る一切の人件費。「物件費」は、消費的性質の経費で消防団員の出勤手当や1件100万円未満の備品購入費を含む。「補助費等」は、報償費、負担金、補助金等のほか、県消防補償等組合の掛金を含む。

【令和2年度会計】

(単位：千円)

物件費 ②	物件費			維持 補修費 ③	維持補修費			
	消防本部 署費	消防団費	その他		消防本部 署費	消防団費	その他	
323,238	216,250	48,463	58,525	8,162	7,816	295	51	山形市
72,734	68,014	4,720		673	673			上山市
98,331	61,463	22,319	14,549	3,685	3,522		163	天童市
30,927	20,667	1,873	8,387	13,867	12,555	1,299	13	村山市
81,663	48,580	19,761	13,322	24,425	12,803		11,622	東根市
75,644	35,200	10,313	30,131	18,127	12,820	155	5,152	尾花沢市
204,383	121,602	36,624	46,157	7,404	2,767	3,924	713	鶴岡市
74,135	74,135			2,344	2,344			西村山広域
94,253	94,253			6,829	6,829			最上広域
149,282	149,282			12,694	12,694			置賜広域
129,115	129,115			2,597	2,597			西置賜行政
120,263	120,263			4,797	4,797			酒田地区
1,453,968	1,138,824	144,073	171,071	105,604	82,217	5,673	17,714	小計
41,458		17,346	24,112	20			20	寒河江市
33,525		33,525		285		285		河北町
13,061		13,061		0				西川町
7,466		7,466		0				朝日町
15,698		15,698		0				大江町
17,623	17,623			3,725	3,725			新庄市
5,305		2,565	2,740	0				金山町
5,686		5,587	99	372		372		最上町
24,316		24,316		425		425		舟形町
32,951		32,951		1,133		1,133		真室川町
29,510		29,510		893			893	大蔵村
40,040		40,040		545		545		鮭川村
17,716		11,320	6,396	20,496		2,755	17,741	戸沢村
37,031	182	14,158	22,691	1,091	822	259	10	米沢市
52,448		27,223	25,225	1,066		795	271	南陽市
51,582	215	8,123	43,244	4,974		768	4,206	高島町
18,592		4,826	13,766	1,218		759	459	川西町
45,973		8,111	37,862	0				長井市
19,669		19,669		1,463		1,463		小国町
29,617		9,974	19,643	4,614		4,522	92	白鷹町
22,307		22,307		0				飯豊町
110,778		24,483	86,295	3,081		3,081		酒田市
31,066		31,066		2,725		2,725		庄内町
17,292		17,292		983		983		遊佐町
35,093		35,093		1,345		1,345		山辺町
46,387		4,735	41,652	1,861			1,861	中山町
18,737		7,389	11,348	242		242		大石田町
200,752	190,423	10,329		3,749		3,749		三川町
1,021,679	208,443	478,163	335,073	56,306	4,547	26,206	25,553	小計

第23表(2) 市町村消防費性質別歳出決算額

	区分				普通建設 事業費 ⑤	消防本部 費	消防団費	その他	
	市町村	補助費等 ④	消防本部 費	消防団費					その他
消防本部設置市町	山形市	81,579	22,823	50,871	7,885	0			
	上山市	38,663	18,090	20,573		0			
	天童市	71,620	27,317	41,171	3,132	5,645	5,645		
	村山市	32,182	7,952	21,458	2,772	19,019	19,019		
	東根市	35,892	7,847	25,408	2,637	0			
	尾花沢市	26,554	4,147	18,696	3,711	23,232		23,232	
	鶴岡市	129,247	39,697	85,227	4,323	16,458		16,458	
一部事務組合	西村山広域	9,670	9,670			0			
	最上広域	16,646	16,646			0			
	置賜広域	8,825	8,825			0			
	西置賜行政	7,002	7,002			0			
	酒田地区	14,017	14,017			0			
	小計	471,897	184,033	263,404	24,460	64,354	24,664	16,458	23,232
一部事務組合構成市町村	寒河江市	545,552	508,230	23,398	13,924	0			
	河北町	284,319	275,081	8,760	478	0			
	西川町	150,608	139,500		11,108	0			
	朝日町	161,770	151,521	7,264	2,985	24,241		24,241	
	大江町	180,730	165,650	7,057	8,023	0			
	新庄市	530,268	514,139	335	15,794	0			
	金山町	113,551	102,878	9,990	683	0			
	最上町	152,672	138,692	13,980		0			
	舟形町	100,335	367	99,968		0			
	真室川町	130,629	115,414	15,215		0			
	大蔵村	84,329	64,914	9,340	10,075	0			
	鮭川村	81,148	67,781	13,367		0			
	戸沢村	100,959	90,589	7,679	2,691	0			
	米沢市	1,183,360	992,284	25,461	165,615	0			
	南陽市	475,911	446,446	20,920	8,545	0			
	高畠町	393,001	374,253	18,306	442	0			
	川西町	302,780	285,763	13,719	3,298	0			
	長井市	568,727	542,272	22,698	3,757	0			
	小国町	229,303	214,244	13,679	1,380	10,972		10,972	
	白鷹町	289,637	263,381	18,100	8,156	0			
飯豊町	194,321	194,321			0				
酒田市	1,528,130	1,464,609	55,284	8,237	49,018		49,018		
庄内町	397,248	368,878	20,942	7,428	0				
遊佐町	246,302	223,933	19,798	2,571	0				
委託	山辺町	220,625	205,982	14,643		0			
	中山町	189,398	171,268	15,037	3,093	0			
	大石田町	154,946	141,962	8,116	4,868	0			
	三川町	9,759		6,416	3,343	0			
	小計	9,000,318	8,224,352	489,472	286,494	84,231	0	84,231	0

(注釈) ※平成29年度当時の区分

一部事務組合構 西村山広域(寒河江市、河北町、西川町、朝日町、大江町)
 成市町村 最上広域(新庄市、金山町、最上町、舟形町、真室川町、大蔵村、鮭川村、戸沢村)
 置賜広域(米沢市、南陽市、高畠町、川西町)
 西置賜行政(長井市、小国町、白鷹町、飯豊町)
 酒田地区(酒田市、庄内町、遊佐町)
 受委託関係 山形市が山辺町及び中山町の業務を受託。
 市町村 尾花沢市が大石田町の業務を受託。
 鶴岡市が三川町の業務を受託。

【令和2年度会計】

(単位：千円)

その他 ⑥	消防本部 署費	消防団費	その他	
0				山形市
0				上山市
0				天童市
0				村山市
0				東根市
0				尾花沢市
0				鶴岡市
0				西村山広域
0				最上広域
0				置賜広域
0				西置賜行政
0				酒田地区
0	0	0	0	小計
0				寒河江市
0				河北町
7,683			7,683	西川町
0				朝日町
0				大江町
0				新庄市
0				金山町
0				最上町
0				舟形町
0				真室川町
0				大蔵村
0				鮭川村
0				戸沢村
0				米沢市
0				南陽市
0				高畠町
0				川西町
0				長井市
0				小国町
0				白鷹町
0				飯豊町
152	152			酒田市
0				庄内町
0				遊佐町
0				山辺町
43			43	中山町
0				大石田町
0				三川町
7,878	152	0	7,726	小計

第 2 章

火 災 の 部

利用にあたって

この統計は、総務省消防庁で定めている「火災報告取扱要領」により県内の消防本部等から報告された令和2年1月から令和2年12月までの内容をもとに集計作成したものである。

1 火災の定義

ここにいう「火災」とは、人の意図に反して発生し若しくは拡大し、又は放火により発生して消火の必要がある燃焼現象であって、これを消火するために消火施設又はこれと同程度の効果のあるものの利用を必要とするもの、又は人の意図に反して発生し、若しくは拡大した爆発現象をいう。

2 火災の種別

火災は、次の種別に区分する。この場合において、火災の種別が2以上複合するときは焼き損害額の大きな方の種別による。

(1) 建物火災	建物又はその収容物が焼損した火災
(2) 林野火災	森林、原野又は牧野が焼損した火災
(3) 車両火災	原動機によって運航することができる車両及び被けん引車又はこれらの積載物が焼損した火災
(4) 船舶火災	船舶又はその積載物が焼損した火災
(5) 航空機火災	航空機又はその積載物が焼損した火災
(6) その他の火災	(1) から (5) 以外の火災

3 火災の損害額

火災によって受けた直接的な損害額をいい、消火のために要した経費、焼跡整理費、り災のための休業による損失等の間接的な損害額を除く。

なお、損害額は、り災地における時価による。

4 焼損の程度

焼損の程度は、次の通り区分する。

(1) 全焼	建物の焼き損害額が、火災前の建物の評価額の70%以上のもの、又はこれ未満であっても残存部分に補修を加えて再使用できないもの
(2) 半焼	建物の焼き損害額が、火災前の建物の評価額の20%以上のもので、全焼に該当しないもの
(3) 部分焼	建物の焼き損害額が、火災前の建物の評価額の20%未満のもので、(4) ぼやに該当しないもの
(4) ぼや	建物の焼き損害額が、火災前の建物の評価額の10%未満であり焼損床面積が1平方メートル未満のもの、建物の焼き損害額が火災前の建物の評価額の10%未満のものであり焼損表面積が1平方メートル未満のもの、又は収容物のみ焼損したもの

5 かり災世帯

(1) かり災世帯の定義

ア 住居及び家計をともにする者又は1人で居住し家計を維持する者ごとに1世帯とする。ただし、共同住宅の共有部分のみり災した場合には、かり災世帯数を計上しない(普通世帯)。

イ 寄宿舍その他これに類する施設に常時宿泊する者については、当該施設に宿泊する全ての者の集まりを1世帯とする(準世帯)。

(2) かり災程度

ア 全損	建物の火災損害額が、り災前の建物の評価額の70%以上のもの
イ 半損	建物の火災損害額が、り災前の建物の評価額の20%以上のもので全損に該当しないもの
ウ 小損	建物の火災損害額が、り災前の建物の評価額の20%未満のもの

6 死者及び負傷者

「死者」または「負傷者」とは、火災現場において火災に直接起因して死亡したもの(病死者を除く)又は負傷した者をいう。なお、火災により負傷した後48時間以内に死亡した者は、火災による死者とする。

7 出火原因

出火原因は、発火源、経過及び着火物の3つに区分する。

火災の概況

1 火災の概況【第1表参照】

令和2年中の火災は、出火件数 308 件（1日当たり 0.84 件）、死者数 15 人（放火自殺者除く）、負傷者数 40 人、損害額 520,601 千円、建物焼損棟数 234 棟、建物焼損床面積 12,629 m²、建物焼損表面積 1,429 m²、林野焼損面積 798a、り災世帯数 135 世帯

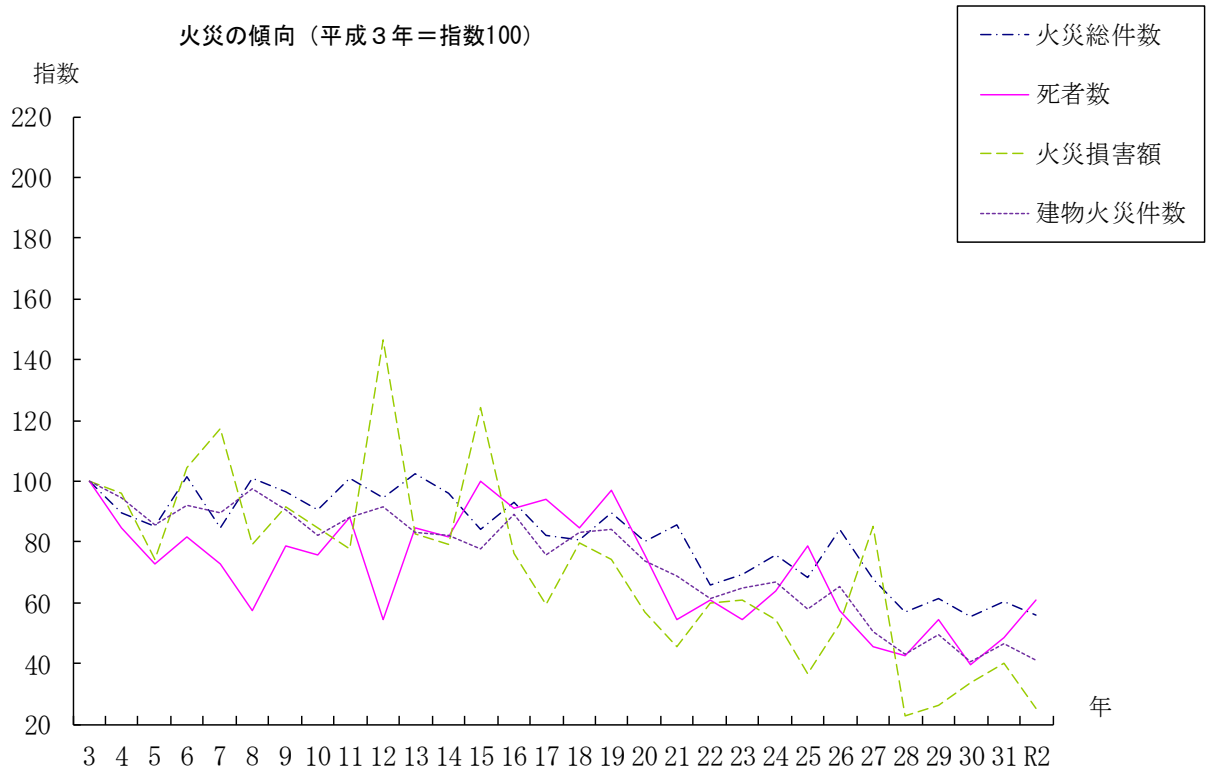

2 火災種別【第1表参照】

令和2年の出火件数を火災種別にみると、建物火災 155 件（全出火件数の 50.3%）、林野火災 26 件（同 8.4%）、車両火災 31 件（同 10.1%）、その他火災 96 件（同 31.2%）となっている。

火災種別出火件数の構成割合

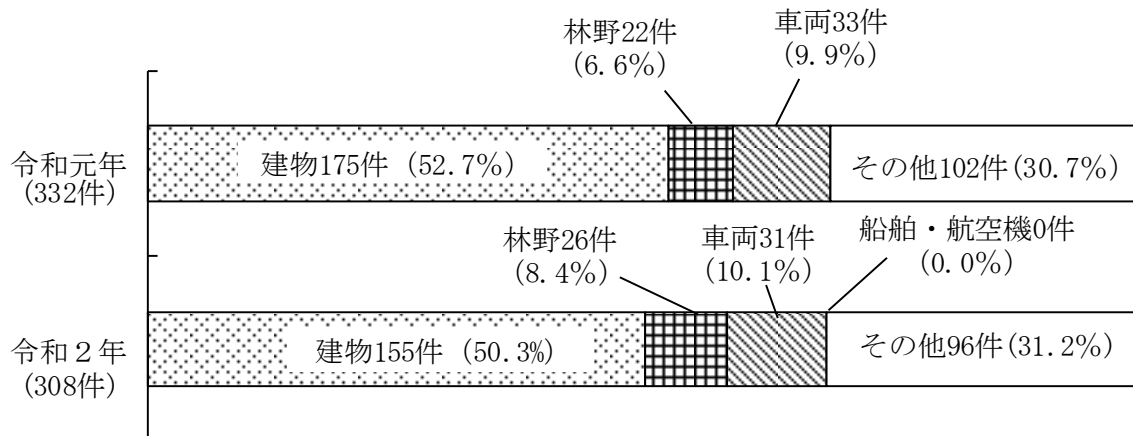

3 月別出火件数【第2表参照】

出火件数を月別に見ると、4月が53件（前年61件）と最も多く、次いで5月の43件（前年56件）の順である。月平均出火件数は26件である。

月別火災件数比較図

全火災

	1月	2月	3月	4月	5月	6月	7月	8月	9月	10月	11月	12月	合計
令和2年	15	22	34	53	43	39	13	24	15	18	16	16	308
令和元年	23	19	24	61	56	33	12	15	19	22	25	23	332
平成30年	16	16	40	42	21	27	38	37	19	17	11	21	305

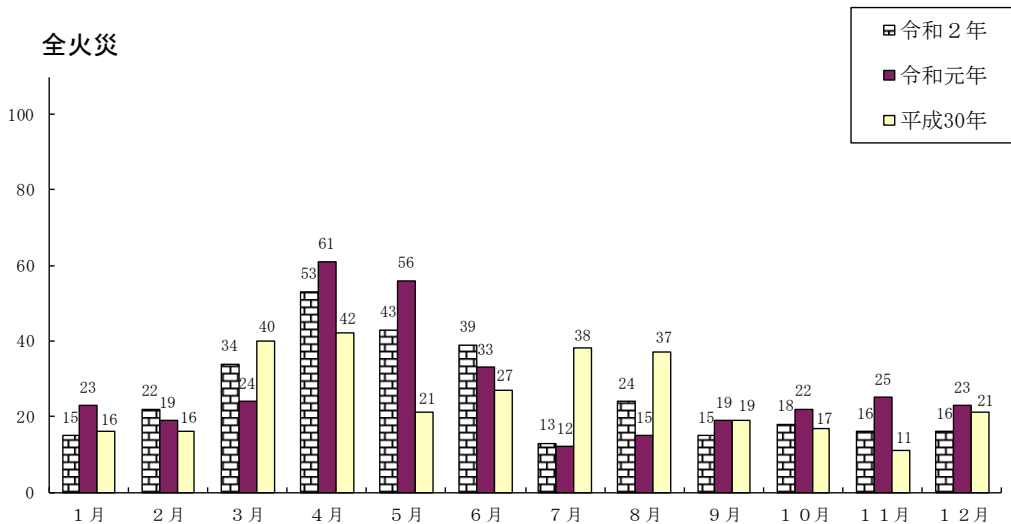

建物火災

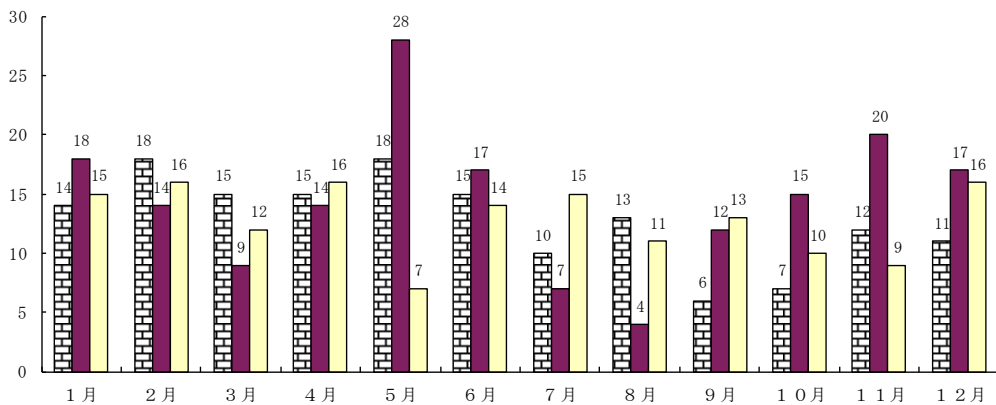

林野火災

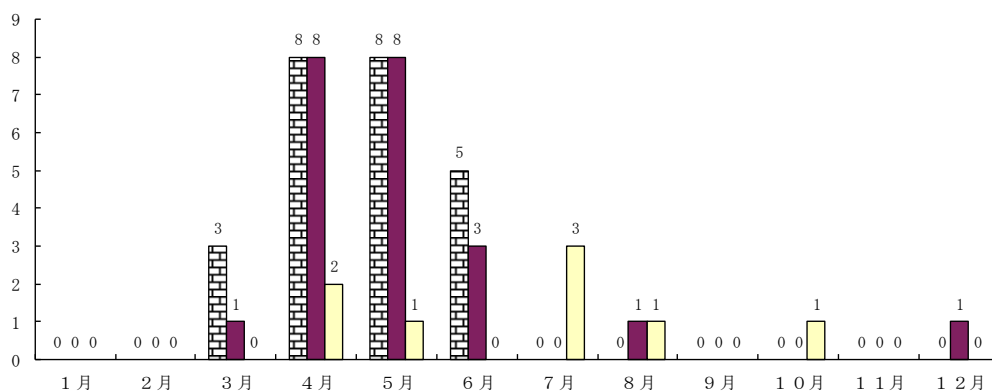

4 出火原因【第5表参照】

出火原因では、たき火 31 件（全原因数の 10.1%）で第 1 位、次いでたばこ 17 件（同 5.5%）、マッチ・ライター 15 件（同 4.9%）となっている。

火災種別・出火原因別件数（令和 2 年中）

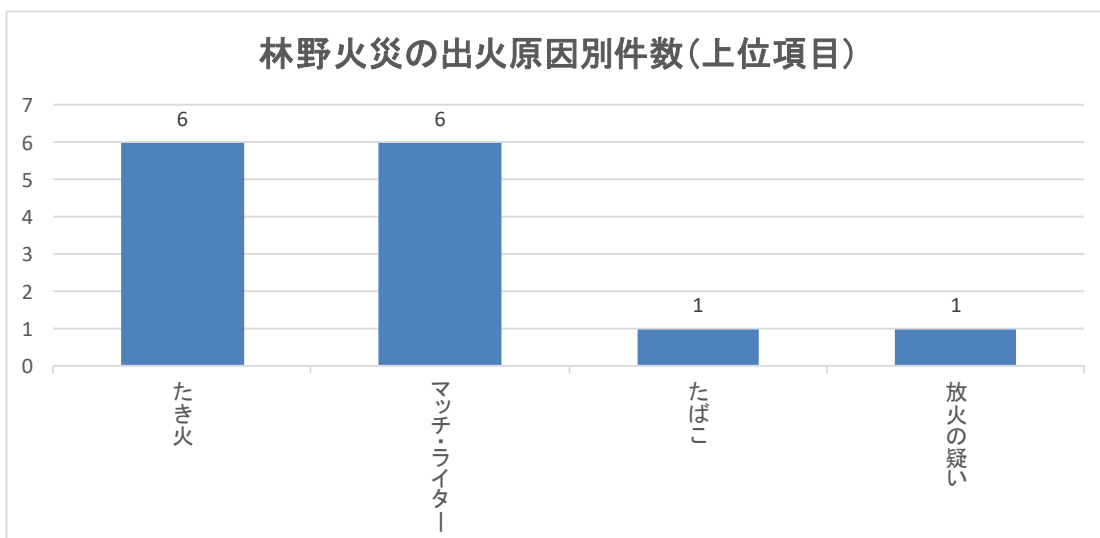
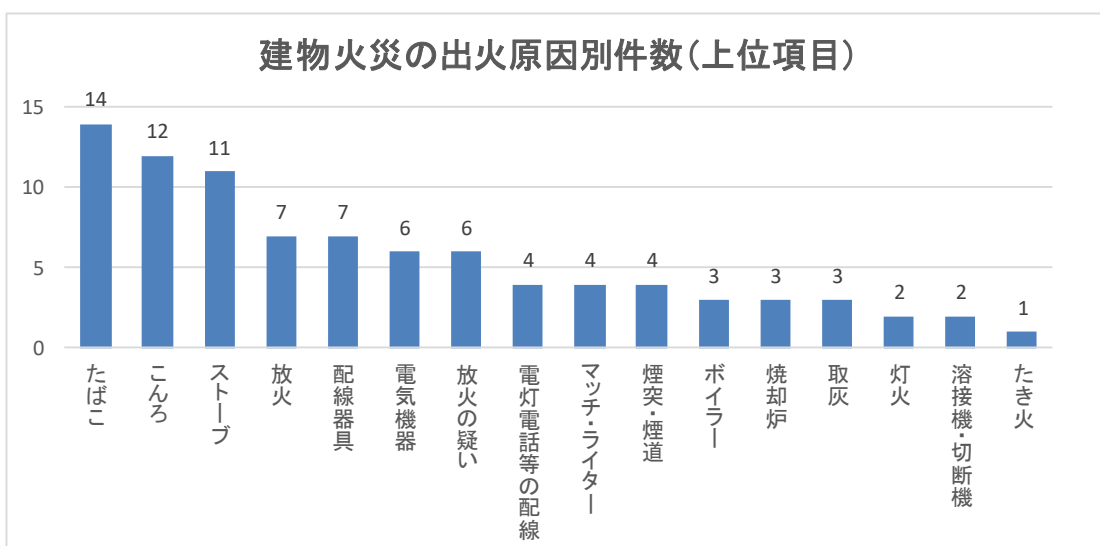
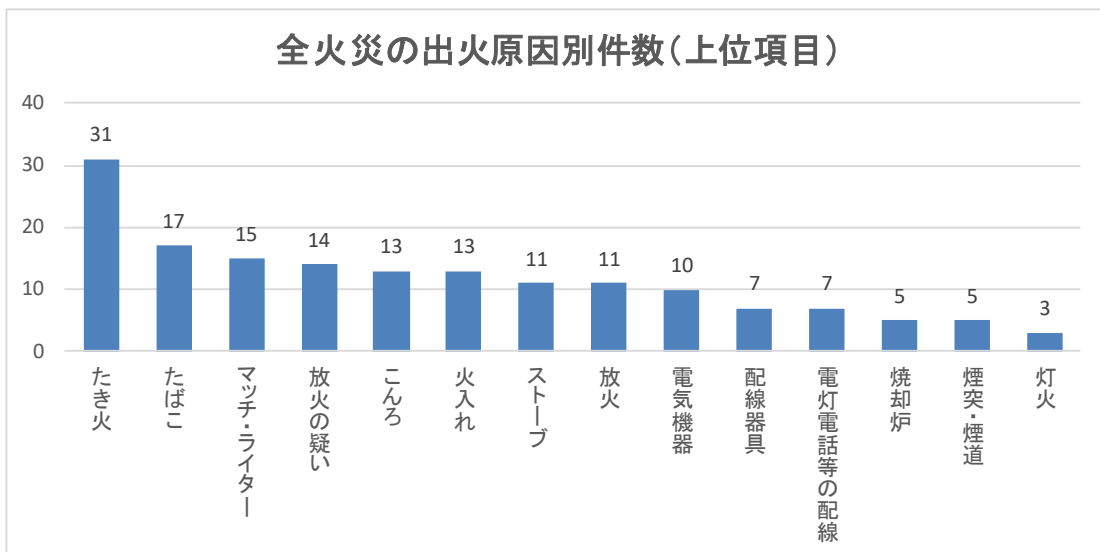

5 損害額【第1表参照】

火災による損害額は、5億2,060万1千円で、前年の7億7,387万5千円に比べ2億5,327万4千円の減少である。

損害額を火災1件あたりで見ると、169.0万円となっている。

6 火災による死者【第1表参照】

火災による死者（放火自殺者除く）は15人発生しており、前年13人に比べ2人の増加となった。

また、心中を含む放火自殺者は5人であり、前年の3人に比べ2人の増加となった。

7 初期消火器具使用状況

単位：件

簡易消火用具	消火器	固定消火設備	その他	初期消火なし	計
16	69	3	117	103	308

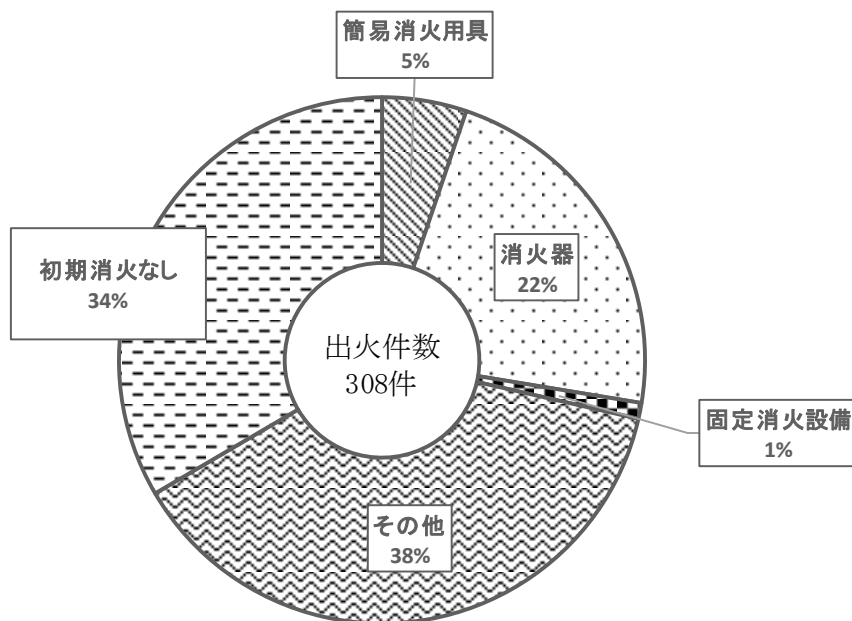

8 出火率(人口1万人あたりの出火件数)

市町村別人口1万人あたりの出火件数(出火率)

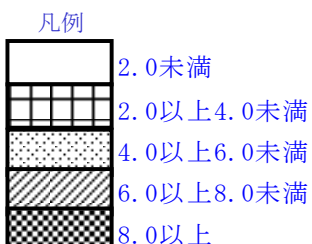
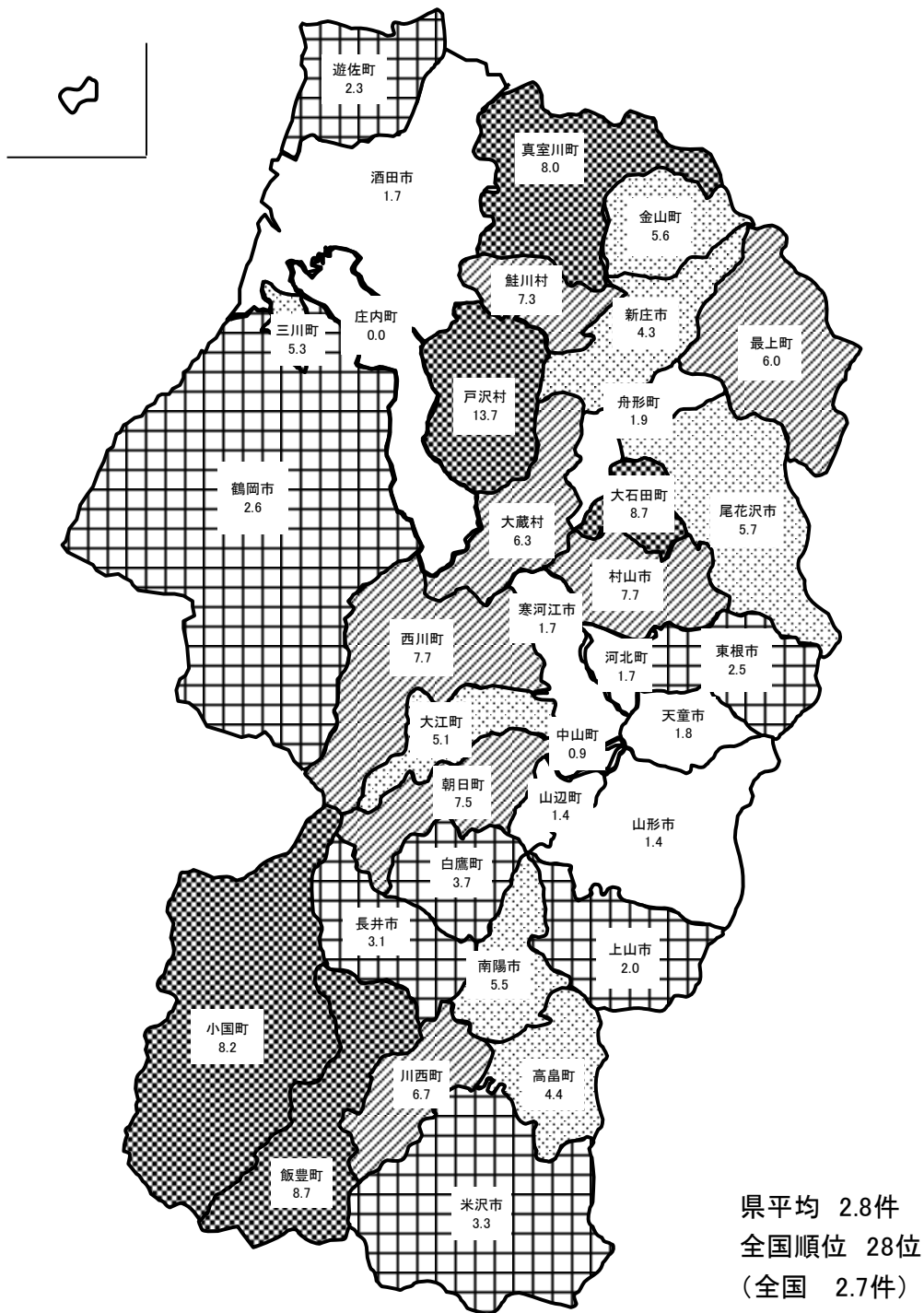

注) 人口は令和2年1月1日現在の住民基本台帳による。

第1表 令和2年中の火災発生状況

	令和2年 (A)	令和元年 (B)	増減数 (A - B)	増減率
合 計 (件)	308	332	-24	-7.2%
建物	155	175	-20	-11.4%
林野	26	22	4	18.2%
車両	31	33	-2	-6.1%
船舶	0	0	0	
航空機	0	0	0	
その他	96	102	-6	-5.9%
うち爆発	0	2	-2	皆減
建物焼損床面積 (㎡)	12,629	15,419	-2,790	-18.1%
建物焼損表面積 (㎡)	1,429	1,585	-156	-9.8%
林野焼損面積 (a)	798	1,371	-573	-41.8%
損害額合計 (千円)	520,601	773,875	-253,274	-32.7%
建物	501,025	648,995	-147,970	-22.8%
林野	114	1,124	-1,010	-89.9%
車両	14,842	22,637	-7,795	-34.4%
船舶	0	0	0	
航空機	0	0	0	
その他	4,620	5,543	-923	-16.7%
爆発	0	95,576	-95,576	皆減
焼損棟数合計 (棟)	234	301	-67	-22.3%
全焼	82	95	-13	-13.7%
半焼	10	18	-8	-44.4%
部分焼	80	96	-16	-16.7%
ぼや	62	92	-30	-32.6%
り災世帯数 (世帯)	135	143	-8	-5.6%
負傷者 (人)	40	52	-12	-23.1%
死者 (人)	20	16	4	25.0%
うち自殺者除く	15	13	2	15.4%

第2表 月別火災発生状況

	火災件数 (件)							焼損面積			損害額 (千円)				
	合計	建物	林野	車両	船舶	航空機	その他	建物 (㎡)		林野 (a)	合計 (爆発含む)	建物	林野	車両	船舶
								床面積	表面積						
1 月	15	14		1				1,510	66		50,084	49,532		552	
2 月	22	18		3			1	1,674	57		75,172	72,337		2,196	
3 月	34	15	3	2			14	850	26	54	29,102	28,047		113	
4 月	53	15	8	2			28	1,140	211	496	55,825	54,896	24	345	
5 月	43	18	9	4			12	1,363	540	227	28,951	27,938	75	750	
6 月	39	15	5	3			16	1,089	63	21	50,798	50,711	15	50	
7 月	13	10					3	947	237		78,363	77,307		10	
8 月	24	13		6			5	1,044	198		47,643	43,935		3,343	
9 月	15	6		2			7	688	3		13,410	12,396		240	
10 月	18	7	1	6			4	1,086	1		41,024	34,633		6,391	
11 月	16	12					4	610	9		34,434	34,353			
12 月	16	12		2			2	628	18		15,795	14,940		852	
令和2年	308	155	26	31	0	0	96	12,629	1,429	798	520,601	501,025	114	14,842	0
令和元年	332	175	22	33	0		102	15,419	1,585	1,371	773,875	648,995	1,124	22,637	0
30年	305	154	8	25	0		118	11,495	1,305	48	652,521	621,736	6,973	14,817	0
29年	336	187	23	30	1	1	94	12,763	1,397	3,165	510,276	471,334	11,712	10,903	326
28年	311	163	25	27			96	8,787	928	340	442,603	430,507	361	8,054	
27年	372	190	35	34			113	27,959	1,371	497	1,653,127	1,624,127	2,854	14,870	
26年	462	246	32	38			146	20,949	1,579	1,648	1,030,582	997,344	3,727	20,031	
25年	376	218	22	25			111	21,445	1,207	213	715,852	704,424	136	8,619	
24年	415	253	22	35	1		104	19,385	1,607	254	1,054,320	1,035,371	173	12,464	1,500
23年	380	245	16	42			77	20,391	1,948	680	1,179,446	1,147,944	3,624	14,564	
22年	362	232	12	48			70	20,742	1,894	149	1,164,845	1,143,951	1,408	12,869	
21年	470	260	50	39	1		120	17,777	3,161	2,678	887,635	851,523	4,536	15,628	3,000
20年	439	279	33	38			89	21,905	982	979	1,103,230	1,036,351	9,314	48,738	
19年	492	317	28	53			94	24,998	2,023	712	1,444,506	1,226,900	2,755	31,040	
18年	442	315	14	46			67	26,845	1,278	478	1,551,578	1,497,558	1,177	29,407	
17年	451	286	15	48			102	21,036	1,835	2,907	1,155,016	1,121,419	3,051	21,742	
16年	512	337	28	51	1		95	26,306	1,963	688	1,485,572	1,431,363	3,448	14,799	18,360
15年	463	294	25	45			99	21,447	1,321	1,800	1,476,652	1,408,756	4,444	58,138	
14年	526	310	46	53			117	21,519	2,049	1,273	1,539,170	1,509,116	3,214	22,398	
13年	563	315	56	51			141	23,426	1,839	2,097	1,603,030	1,546,113	6,573	18,168	

令和2年1月1日～令和2年12月31日

航空機	その他	爆発	焼損数							爆発の 損害数	り災世帯数				り災 人員	負 傷 者	全 死 者	自 殺	
			建物（棟）					車 両	船 舶		航 空 機	合 計	全 損	半 損					小 損
			合計	全 焼	半 焼	部分 焼	ぼ や												
			27	12		9	6	3			16	9		7	37	1	4		
	639		21	6	2	6	7	3			23	4	1	18	53	6	4		
	942		19	4	2	10	3	1			13	3	2	8	41	8	1		
	560		27	12	1	8	6	4			13	4		9	34	7	3		
	188		25	10	1	9	5	4			13	4	1	8	27	4	1		
	22		17	2	2	6	7	3			7		1	6	21	4			
	1,046		17	5	1	5	6	1			11	4	1	6	32	2	1		
	365		31	10		14	7	6			15	6		9	30	3	2		
	774		11	4		4	3	2			5	2		3	22		1		
			13	8		1	4	10			5	4		1	11	1	2		
	81		14	7		4	3				7	3		4	26	2			
	3		12	2	1	4	5	2			7		2	5	18	2	1		
0	4,620	0	234	82	10	80	62	39	0	0	0	135	43	8	84	352	40	20	5
	5,543	95,576	301	95	18	96	92	47			1	143	46	15	82	381	52	16	3
	8,995	0	241	86	10	72	73	30			0	121	38	4	79	317	54	13	3
8,000	7,995	6	296	98	20	95	83	34	1	1	1	151	43	12	96	437	51	18	2
	3,655	26	264	81	11	83	89	34			0	119	30	6	83	314	53	14	5
	11,276		299	95	16	98	90	54				138	39	4	95	395	56	15	5
	9,429	51	387	126	28	124	109	59			2	185	55	16	114	542	78	19	5
	2,477	196	340	103	15	100	122	32			2	196	70	9	117	545	75	26	8
	4,006	806	391	110	31	127	123	41			6	208	65	19	124	631	62	21	5
	13,205	109	341	109	21	102	109	46			1	196	61	9	126	603	69	18	3
	6,617		336	109	25	101	101	48				179	55	12	112	533	80	20	2
	12,948		419	128	19	145	127	40	1			222	76	8	138	676	59	18	8
	7,937	890	388	142	23	131	92	38			3	235	85	16	134	896	94	25	3
	182,679	1,132	484	132	56	166	130	69			1	269	65	18	186	893	108	32	7
	23,325	111	426	128	27	148	123	46			1	259	84	16	159	863	82	28	6
	6,875	1,929	397	135	20	125	117	44			2	239	75	13	151	769	76	31	7
	9,904	7,698	479	155	44	148	132	38	1		3	302	104	34	164	1,004	100	30	10
	5,265	49	389	119	37	118	115	55			2	220	63	18	139	671	77	33	14
	4,256	186	445	119	38	151	137	58			2	256	67	27	162	826	100	27	12
	31,406	770	420	133	39	121	127	60			2	250	92	22	136	826	102	28	7

第3表 市町村別火災発生状況

区分 市町村	火災件数 (件)							焼損棟数					焼損面積		林野 (a)	死傷者数	
	合計	建物	林野	車両	船舶	航空機	その他	建物 (棟)					建物 (㎡)			死者	負傷者
								合計	全焼	半焼	部分焼	ぼや	床面積	表面積			
山形市	35	23		3			9	35	6	2	15	12	1,243	297		2	7
上山市	6	4		2				8	3		4	1	302	11			
天童市	11	5					6	8	5		1	2	352	4			
山辺町	2	2						3			2	1	122	460			
中山町	1	1						1			1		16	6			
寒河江市	7	3					4	3	1			2	129				1
河北町	3	2	1					2	1		1		10	1	15		1
西川町	4	3		1				4	2		1	1	269				
朝日町	5	2	1	1			1	2	1		1		231		5		2
大江町	4	2	1	1				2		1	1		61	2	44		
村山市	18	9					9	9	2		5	2	481	155		1	4
東根市	12	5		2			5	12	8	1	1	2	273				1
尾花沢市	9	4	3	1			1	4	3		1		468	53	57		1
大石田町	6		4	2				0							17		
新庄市	15	9					6	11	5		4	2	390				1
金山町	3	1		2				1			1		4				
最上町	5	3		1			1	4	2	1		1	507	42			
舟形町	1		1					0							12		
真室川町	6	3	1				2	4	1	1	1	1	235	13	19		
大蔵村	2	1					1	1			1			4			
鮭川村	3		1				2	0									
戸沢村	6	4	2					11	4	2	2	3	744	34	3	2	1
米沢市	26	13		2			11	23	7		9	7	1,358	201		5	8
南陽市	17	8	2	1			6	14	5		4	5	1,031	18	434	1	1
高島町	10	3	3				4	4	1	1	1	1	187	1	113		3
川西町	10	3	1	2			4	6	2		3	1	607	22	7	1	2
長井市	8	5	1	1			1	17	8		7	2	960	42	27	3	1
小国町	6	3	1				2	4	2		2		470	14		1	
白鷹町	5	3	1				1	3	1		1	1	436	13	3	1	
飯豊町	6	2	1	1			2	2			1	1	3		16		
鶴岡市	32	17	1	4			10	21	9		6	6	902	32	26	1	5
三川町	4	1		2			1	1			1		5			1	
酒田市	17	9		2			6	12	2	1	1	8	353	4			1
庄内町	0							0									
遊佐町	3	2					1	2	1		1		480			1	
県計	308	155	26	31	0	0	96	234	82	10	80	62	12,629	1,429	798	20	40

令和2年1月1日～令和2年12月31日

り災世帯数				り災人員	損害額 (千円)									
合計	全損	半損	小損		合計 (爆発含む)	建物			林野	車両	船舶	航空機	その他	爆発
						建物	収容物	小計						
22	5	3	14	53	111,640	89,067	21,667	110,734		152			754	
1	1			1	9,957	9,511	391	9,902		55				
4	1		3	9	3,754	2,839	363	3,202					552	
1			1	2	794	311	483	794						
1			1	2	756	722	34	756						
2			2	10	3,865	1,789	2,048	3,837		26			2	
1			1	4	499	178	160	338	3				158	
3	1		2	16	26,126	18,968	4,074	23,042		3,025			59	
2	1		1	8	24,827	17,393	7,311	24,704		108			15	
2		1	1	5	4,437	2,562	953	3,515	75	847				
7	2		5	18	11,515	8,802	2,713	11,515						
3	1		2	11	5,224	4,827	321	5,148		74			2	
2	1		1	8	10,848	8,154	2,113	10,267					581	
0					220			0		220				
3	1		2	5	12,379	10,723	752	11,475					904	
1			1	7	2,634		32	32		2,602				
0					35,028	31,738	2,914	34,652		376				
0					0			0						
2	1	1		4	3,134	1,732	742	2,474	20				640	
1			1	1	7	7		7						
0					15			0	15					
11	2	1	8	22	11,575	8,696	2,878	11,574	1					
16	6		10	37	67,668	53,887	12,229	66,116		1,506			46	
7	2		5	20	36,567	9,793	22,270	32,063		4,504				
2		1	1	10	3,975	2,115	1,859	3,974					1	
3			3	7	9,468	6,606	2,500	9,106		115			247	
11	5		6	26	21,295	15,579	5,547	21,126		64			105	
3	2		1	6	39,094	12,379	26,715	39,094						
2	1		1	4	934	338	596	934						
0					138	13	80	93		45				
17	9		8	34	37,100	30,404	6,165	36,569		531				
1			1	3	279	77	2	79		200				
3	1	1	1	15	18,133	12,643	4,544	17,187		392			554	
0					0			0						
1			1	4	6,716	4,474	2,242	6,716						
135	43	8	84	352	520,601	366,327	134,698	501,025	114	14,842	0	0	4,620	0

第4表 市町村別月別火災件数及び損害額

区分 市町村	合計		1月		2月		3月		4月		5月	
	件数	損害額	件数	損害額	件数	損害額	件数	損害額	件数	損害額	件数	損害額
山形市	35	111,640	4	3,358	3	28,758	3	146	5	22,065	4	176
上山市	6	9,957	1	274			1	50				
天童市	11	3,754	1	42	2	118	1		1	1,045	3	2,549
山辺町	2	794									1	791
中山町	1	756					1	756				
寒河江市	7	3,865			1	5	2		1		1	3,836
河北町	3	499					1	110	1	3	1	386
西川町	4	26,126					1	85				
朝日町	5	24,827							3	24,347	1	437
大江町	4	4,437			1	31					1	75
村山市	18	11,515	1	307	1	19	1		3	3	3	6,463
東根市	12	5,224			2	1,353	1		3	249	2	
尾花沢市	9	10,848			1		1	5	1		4	6,340
大石田町	6	220					1		1			
新庄市	15	12,379			1	600	2	2,125	1		2	3
金山町	3	2,634			1	2,162	1	32			1	440
最上町	5	35,028	1	74					1			
舟形町	1	0										
真室川町	6	3,134					3	3,076	3	58		
大蔵村	2	7							1		1	7
鮭川村	3	15							1			
戸沢村	6	11,575	1	27	1	4,818			1	1	1	2,450
米沢市	26	67,668	1	16,227	2	25,601	5	11,359	6	4,571		
南陽市	17	36,567	1	6,962					6	13	1	
高畠町	10	3,975					1	1	1		5	227
川西町	10	9,468			1	7,307			2		2	
長井市	8	21,295	1	13,934			1				2	4,148
小国町	6	39,094	1	8,587					1			
白鷹町	5	934			1	840			1		1	
飯豊町	6	138			1						2	
鶴岡市	32	37,100			2	1,064	4		5	3,377	3	323
三川町	4	279					1	79	2			
酒田市	17	18,133	2	292	1	2,496	1	11,278	2	93	1	300
庄内町	0	0										
遊佐町	3	6,716					1					
県計	308	520,601	15	50,084	22	75,172	34	29,102	53	55,825	43	28,951

令和2年1月1日～令和2年12月31日 (損害額単位: 千円)

6月		7月		8月		9月		10月		11月		12月	
件数	損害額	件数	損害額	件数	損害額	件数	損害額	件数	損害額	件数	損害額	件数	損害額
3	171	3	41,811	3	6,831	3	820	2	23	1	367	1	7,114
1	50			1	9,573			1	5			1	5
3				1	3								
1												1	24
1	3			1	3,083					1	22,955		
				1	43							2	4,331
5				2	788	1	3,747					1	188
1		2	3,582			1	40						
1	3,922	1	581										
2				1	130			1	90				
1	3	1	1	3	8,567					2	1,049	2	31
1	34,372							2	582				
1													
1	15									1			
1						1	4,279						
2	8,446	1	29			2	20	3	1,271	1	4	3	140
1	8	1	4	1				3	29,570	3	10		
2	3,747							1					
		1	369	2	356			1	115			1	1,321
				3	3,133					1	80		
		1	28,499	1	2,008			1				1	
1	54									1	40		
1				1	45	1	93						
7	6			2	13,021	3	23	1	9,278	4	9,928	1	80
						1	200						
2	1	2	3,487	1	62	1	33	2	90	1	1	1	
						1	4,155					1	2,561
39	50,798	13	78,363	24	47,643	15	13,410	18	41,024	16	34,434	16	15,795

第5表 全火災の総合出火原因別件数（月別出火件数）

出火原因	区分	合計	1月	2月	3月	4月
こんろ		13	1	1	2	2
たき火		31			6	11
放火		11			1	2
たばこ		17		1	1	2
電灯電話等の配線		7		1	2	1
ストーブ		11	2	3	2	1
マッチ・ライター		15	2		2	6
配線器具		7	1	1	2	
電気機器		10	1	1	2	
風呂かまど		0				
電気装置		2				
灯火		3				
放火の疑い		14		1		2
ボイラー		3				
排気管		3				
焼却炉		5				
煙突・煙道		5		1	1	
火入れ		13			1	7
内燃機関		1				
火あそび		0				
溶接機・切断機		3	1			
交通機関内配線		2				
かまど		0				
炉		1				
取灰		3	1	1		
こたつ		0				
衝突の火花		1		1		
その他		56	3	6	6	7
不明・調査中		71	3	4	6	12
合計		308	15	22	34	53

第6表 建物火災の覚知方法別出火件数及び焼損床面積

令和2年1月1日～令和2年12月31日

合計	火災報知専用電話	一般加入電	警察電話	携帯電話	駆け付け(火事振れ含む)	事後聞知	その他
155	100	17	2	10	1	23	2

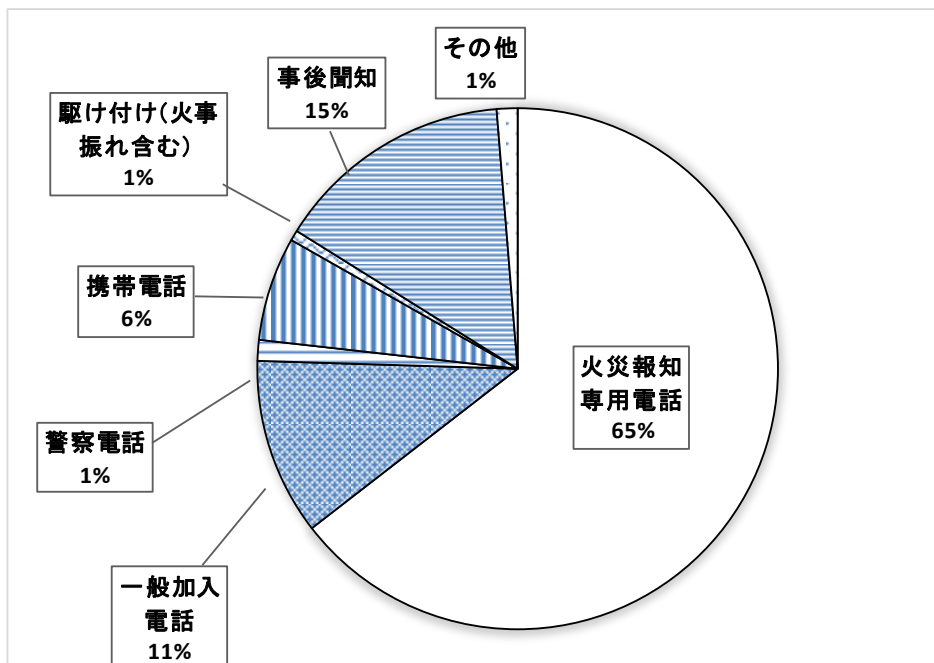

令和2年1月1日～令和2年12月31日

合計	火災報知専用電話	一般加入電	警察電話	携帯電話	駆け付け(火事振れ含む)	事後聞知	その他
12,601	10,105	1,564	282	536	24	17	73

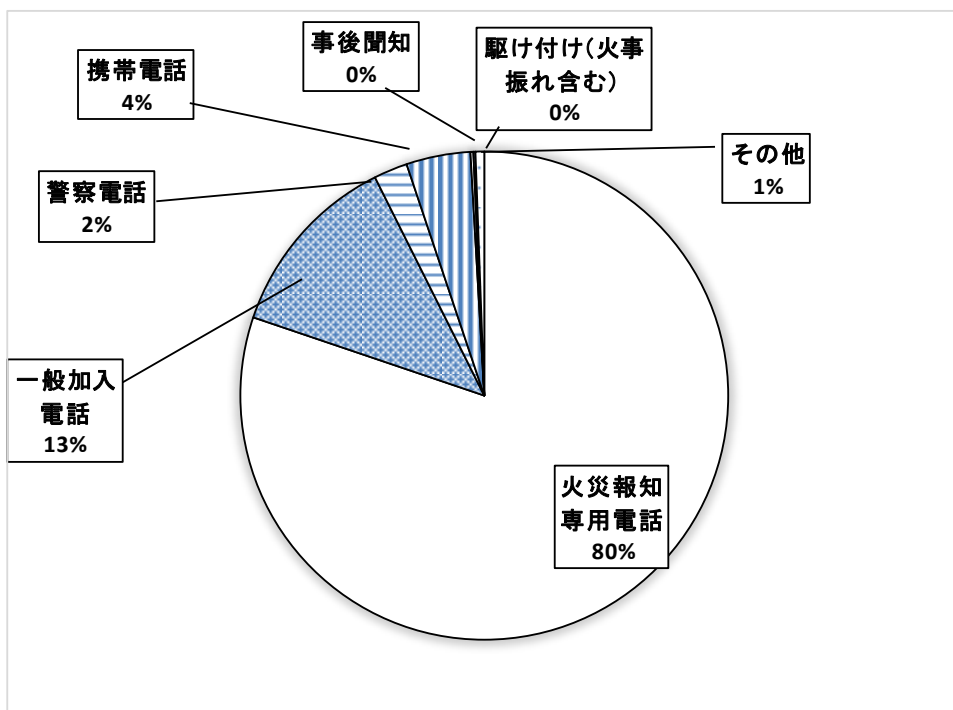

第 3 章

危険物予防の部

利用にあたって

この統計は、総務省消防庁が実施した令和元年度（平成 31 年度）危険物規制事務調査及び令和 2 年防火対象物実態等調査等をもとに集計作成したものである。

第 6・14 表関係

本籍等書換とは、氏名、本籍等免状の記載事項に変更のあった場合に行う書換を指す。

写真書換とは、免状取得者が交付年月日から 10 年以内ごとに行わなければならない免状の顔写真の書換を指す。

第 8・10・11 表関係

特定防火対象物とは、映画館・飲食店・百貨店・旅館・病院等消防法施行令別表第 1 (1) 項から (4) 項、(5) 項イ、(6) 項、(9) 項イ、(16) 項イ、(16 の 2) 項及び (16 の 3) 項の用途に供するものをいう。

非特定防火対象物とは特定防火対象物以外のものをいう。

第 10 表関係

○甲種防火対象物とは、次のものをいう。

- ・ 消防法施行令別表第 1 (6) 項ロ、(16) 項イ及び (16 の 2) 項の特定防火対象物 ((16) 項イ及び (16 の 2) 項は、(6) 項ロの用途が存するもの) で、収容人員が 10 人以上のもの。
- ・ (6) 項ロを除く特定防火対象物 ((16) 項イ及び (16 の 2) 項は、(6) 項ロの用途部分を除く) で収容人員 30 人以上かつ延べ面積 300 m²以上のもの。
- ・ 非特定防火対象物で収容人員 50 人以上かつ延べ面積 500 m²以上のもの。

○乙種防火対象物とは、次のものをいう。

- ・ (6) 項ロを除く特定防火対象物 ((16) 項イ及び (16 の 2) 項は、(6) 項ロの用途部分を除く) で収容人員 30 人以上かつ延べ面積 300 m²未満のもの。
- ・ 非特定防火対象物で収容人員 50 人以上かつ延べ面積 500 m²未満のもの。

第 12 表関係

防火対象物定期点検報告制度とは、一定の規模、用途の防火対象物の管理権原者が、防火対象物点検資格者(火災の予防に関する専門知識を有し、一定の資格を有する者)に、防火管理上必要な業務、消防法令により義務付けられている消防用設備等の設置及び維持等について点検基準に適合しているかどうかを定期的に点検させ、その結果を消防長又は消防署長に報告する制度である。

危険物の概況

1 危険物製造所等設置状況【第1表参照】

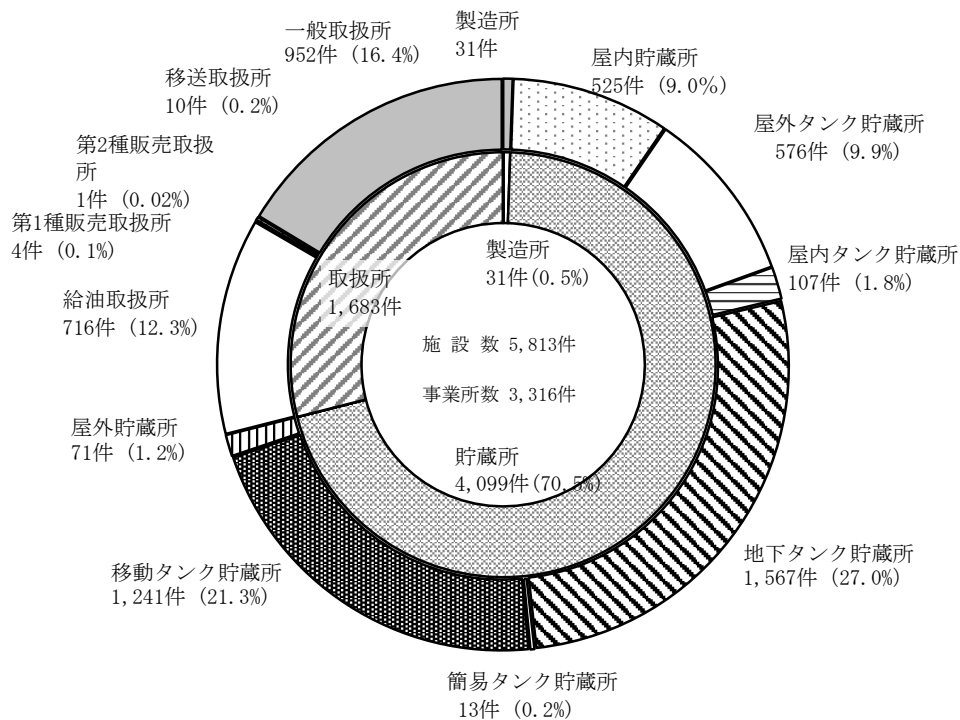

令和2年3月31日現在の県内の危険物製造所等の設置状況は、総設置数は5,820施設となっている。施設の内訳をみると、地下タンク貯蔵所が1,567施設(27.0%)と最も多く、次いで移動タンク貯蔵所1,241施設(21.3%)、一般取扱所952施設(16.4%)、給油取扱所716施設(12.3%)、屋外タンク貯蔵所576施設(9.9%)の順となっている。

2 危険物取扱者の状況【第5,6,7表参照】

令和2年度危険物取扱者試験の実施状況を見ると、受験者2,934人に対し、合格者1,335人で合格率は45.5%となっている。

昭和35年から令和3年3月31日現在までの免状の累計新規交付枚数は、119,022枚となっている。

危険物製造所等で危険物の取扱作業に従事している危険物取扱者が受講する義務のある危険物取扱者保安講習の実施状況を見ると、令和2年度は計29回開催され、2,335人が受講した。

なお、設置数の過去10年間の推移は次のとおりである。

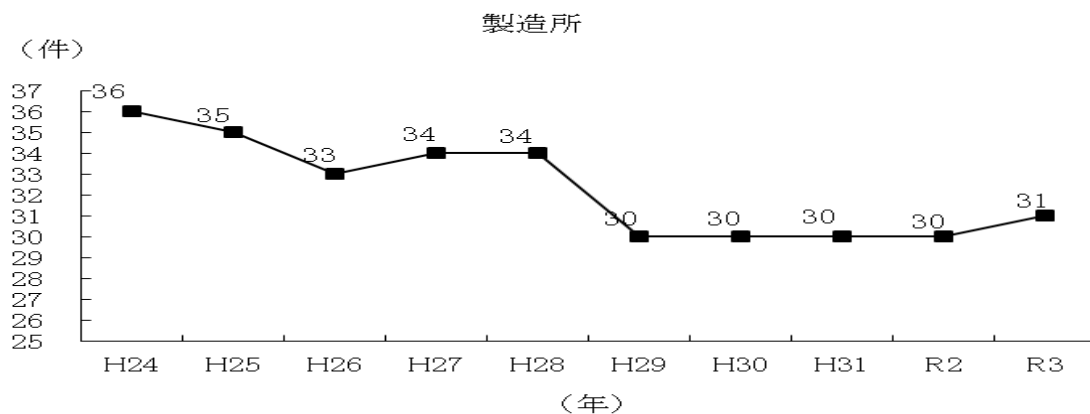
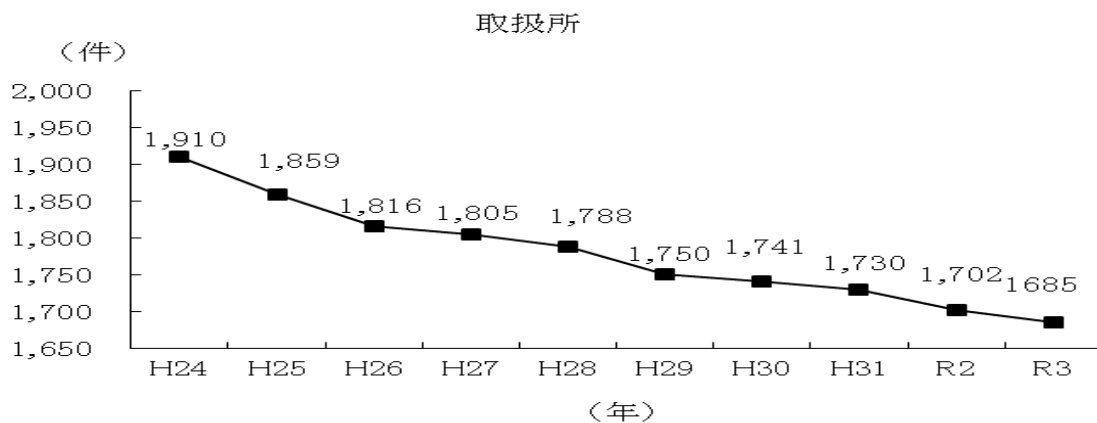
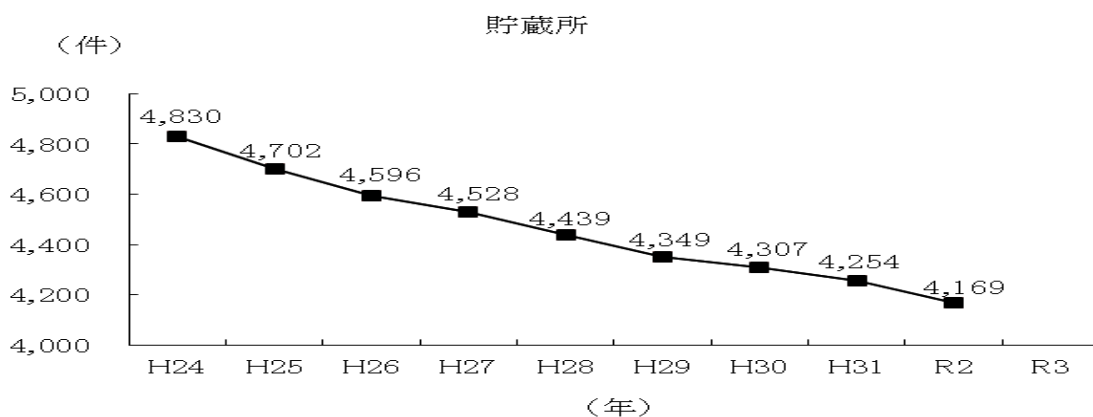
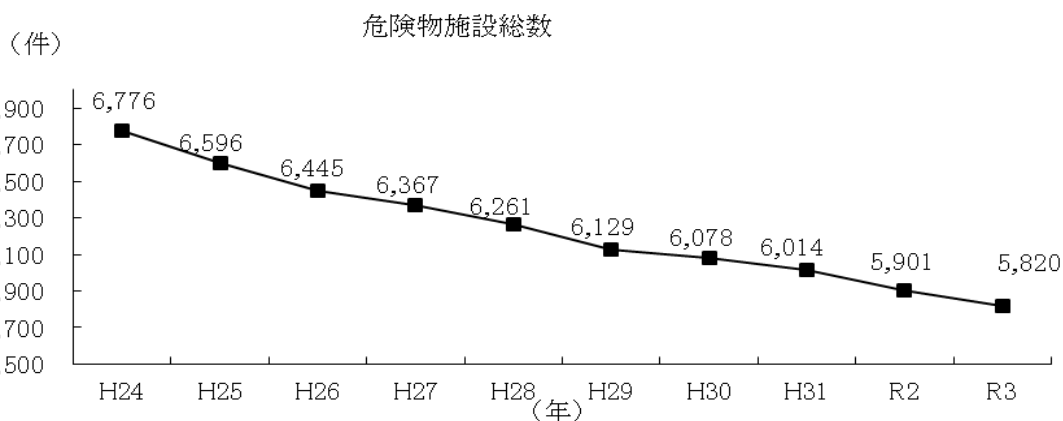

予防の概況

1 防火対象物の状況【第8表参照】

令和3年3月31日現在の防火対象物の状況は、総数で40,335件となっている。

主な内訳を見ると、共同住宅等（5項イ）が7,681件（19.0%）と最も多く、次いで工場又は作業場（12項イ）が6,654件（16.5%）、事業場（15項）が6,170件（15.3%）、倉庫（14項）4,129件（10.2%）、複合用途防火対象物（特定含）（16項イ）3,007件（7.5%）、百貨店、マーケット等（4項）2,452件（6.1%）の順となっている。

なお、防火対象物数の過去10年間の推移は次のとおりである。

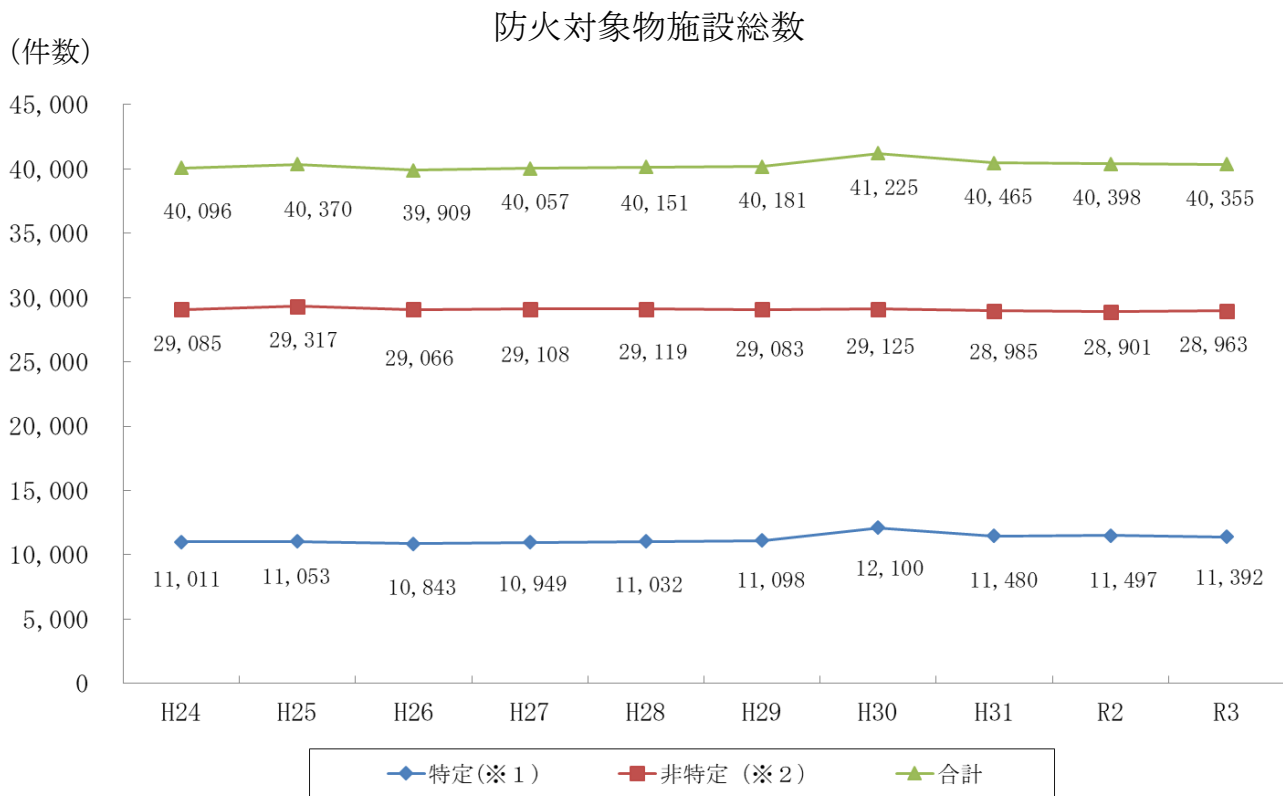

(※1) 特定防火対象物…多数の者が出入りするもので政令で定めるもの。

(消防法17条の2の5第2項第4号)

(※2) 非特定防火対象物…特定防火対象物以外のもの。

2 防火管理の状況【第 10 表参照】

令和 3 年 3 月 31 日現在の防火管理の実施状況は、防火管理実施義務対象物 9,568 件に対し、防火管理者を選任している防火対象物は 8,657 件（選任率 90.5%）、消防計画を作成している防火対象物は 8,274 件（作成率 86.5%）となっている。

3 主な消防用設備等の設置状況【第 11 表参照】

令和 3 年 3 月 31 日現在の主な消防用設備等の設置状況は、屋内消火栓設備の設置率 84.9%、スプリンクラー設備の設置率 97.4%、自動火災報知設備の設置率 93.8%、漏電火災警報器の設置率 98.2%、非常警報設備の設置率 80.0%、避難器具の設置率 97.0%、誘導灯の設置率 96.9%となっている。

4 防火対象物定期点検報告制度の状況【第 12 表参照】

令和 3 年 3 月 31 日現在の防火対象物定期点検報告制度の実施状況を見ると、点検報告制度の対象物は 1,318 件、点検報告件数については 1,013 件となっている。

5 消防設備士の状況【第 13,14,15 表参照】

令和 2 年度消防設備士試験の実施状況は、受験者 642 人に対し合格者 204 人で合格率は 31.8%となっている。

昭和 35 年から令和 4 年 3 月 31 日現在までの免状の累計新規交付数は、10,573 枚となっている。

消防設備士法定講習の実施状況を見ると、令和 2 年度は計 4 回開催され、375 人が受講した。

第1表 危険物製造所等設置状況（完成検査済証交付施設）

令和3年3月31日現在

	製造所	貯蔵所										取扱所								
		小計	屋内貯蔵所	屋外タンク貯蔵所		地下タンク貯蔵所	簡易タンク貯蔵所	移動タンク貯蔵所	14tを超える牽引車型	屋外貯蔵所	小計	給油取扱所	自家用給取	第1種販売取扱所	第2種販売取扱所	移送取扱所	一般取扱所	事業所		
				屋内タンク貯蔵所	特定屋外タンク貯蔵所														標準屋外タンク貯蔵所	
山形市	980	707	81	68	39	311					194	14	273	110	39	1	1		161	595
上山市	151	106	8	19	3	50	1	24				1	45	16	6				29	92
天童市	343	251	34	26	6	85	1	98	1			1	92	50	25				42	131
西村山域	422	283	51	29	3	124		73	3			3	139	59	26				80	267
村山市	120	91	8	11	3	39	1	28	1			1	28	12	4				16	81
東根市	360	244	56	47	13	81	1	44	2			2	116	38	15				78	153
尾花沢市	131	87	4	5	2	33		43					44	21	8				23	79
最上広域	470	326	31	32	8	142		113					144	69	21				75	268
置賜広域	937	673	82	145	11	219	7	195	3	14			246	100	35				146	531
西置賜	388	3	270	38	33	114		82	2				115	45	18				70	252
鶴岡市	690	490	61	44	11	228		143	5	3			200	92	19				108	442
酒田地区	821	571	71	117	6	141	2	204	25	30			241	104	35	3			10	415
合計	5,813	4,099	525	576	3	1,567	13	1,241	34	71	1,683	716	251	4	1	10	952	3,306		

第2表 危険物製造所等設置状況（数量別及び種別）

製造所等 区分		合計	製造所	貯蔵所										取扱所						
				小計	屋内貯蔵所	屋外貯蔵所	屋外貯蔵所 （種別）	屋外貯蔵所 （特定）	屋内貯蔵所	地下貯蔵所	簡易貯蔵所	移動貯蔵所	14 を 超 え る 引 取 扱 所	屋外貯蔵所	小計	給油取扱所	第一種販売取扱所	第二種販売取扱所	移送取扱所	一般取扱所
数量別	5倍以下	2,961		2,502	278	156			73	848	121,114		21	459	55				404	
	5倍を超え10倍以下	1,046	6	703	112	104			27	410	1	15	34	337	52	1			284	
	10倍を超え50倍以下	999	13	572	86	199			6	250	17		14	414	186	3	1		224	
	50倍を超え100倍以下	312	8	204	21	48				47	86	24	2	100	79				21	
	100倍を超え150倍以下	120	1	47	14	20				4	9	8		72	69				3	
	150倍を超え200倍以下	116		21	6	10				5				95	91				4	
	200倍を超え1,000倍以下	226	2	31	4	24	2	4		3				193	184				7	
	1,000倍を超え5,000倍以下	23	1	15	3	12	1	10							7				4	3
	5,000倍を超え10,000倍以下	6		2		2		2							4				3	1
	10,000倍を超えるもの	4		2	1	1	1								2				1	1
合計		5,813	31	4,099	525	576	3	17	106	1,567	131,241	34	71	1,683	716	4	1	10	952	
種別		第1類	8	5	5									1					1	
		第2類	11	6	6										4				4	
		第3類	2	2	2															
		第4類	5,759	21	4,065	491	576	3	17	106	1,567	131,241	34	71	1,673	716	4	1	10	942
		第5類	5	5	5															
		第6類	3	3	3															
混在		25	7	13	13									5					5	

第3表 危険物施設別立入検査実施数

令和2年4月1日～令和3年3月31日

	合計	製造所	貯蔵所							取扱所					
			屋内貯蔵所	屋外貯蔵所	地下タンク	簡易タンク	移動タンク	屋外貯蔵所	小計	給油取扱所	販売取扱所	移送取扱所	一般取扱所		
施設総数	5,813	31	4,099	525	576	106	1,567	13	1,241	71	1,683	716	5	10	952
検査施設数	2,176	22	1,589	132	159	12	232		1,021	33	565	331	2	10	222
延回数	2,339	22	1,670	141	195	12	253		1,028	41	647	371	2	10	264
検査率 (検査施設数/施設総数)	37.4%	71.0%	38.8%	25.1%	27.6%	11.3%	14.8%	0.0%	82.3%	46.5%	33.6%	46.2%	40.0%	100.0%	23.3%

第4表 危険物施設事故発生状況

事故別 年別	発生 件数 合計	火災			流出			その他(衝突・破損等)		
		発生 件数	人的被害 死者	負傷者	発生 件数	人的被害 死者	負傷者	発生 件数	人的被害 死者	負傷者
令和2年	14	2			7	1		5	3	
平成31年	17	3		1	5	1	1	9	5	1
平成30年	8	2			4	2	2	2	1	1
平成29年	13	1			7	2		5	1	1
平成28年	7	1			4			2	1	
平成27年	8	1	1		5	1	1	2		
平成26年	12	1			9	2		2		
平成25年	4	1	1		3	2				
平成24年	10	1		2	5	1		4	1	1
平成23年	16	1	1		9	1	1	6		1
平成22年	8	3	1	2	4	3		1		

第5表 令和2年度危険物取扱者試験実施状況

		申請者	受験者	合格者	合格率
甲種		155	133	65	48.9%
乙種	第1類	81	77	60	77.9%
	第2類	60	57	48	84.2%
	第3類	95	94	80	85.1%
	第4類	2,182	1,979	732	37.0%
	第5類	86	85	67	78.8%
	第6類	80	79	68	86.1%
計		2,584	2,371	1,055	44.5%
丙種		446	430	215	50.0%
合計		3,185	2,934	1,335	45.5%

試験実施日 7月4・25日、10月10・24日、11月7・21日、12月19日、1月23日

(6月6・20日に予定されていた試験は新型コロナウイルス感染症の影響により中止)

第6表 令和2年度危険物取扱者免状交付等状況

		甲種	乙種						丙種	合計	
			第1類	第2類	第3類	第4類	第5類	第6類			計
新規交付		66	60	51	77	726	68	68	1,050	210	1,326
累計 (S35~R2)		1,594	2,477	2,245	2,468	61,781	2,235	3,576	74,782	42,646	119,022
書換	本籍等書換										18
	写真書換										1,446
	うち同時 (写真+本籍等)										62
再交付											144

第7表 令和2年度危険物取扱者保安講習実施状況

	講習日	会場	受講者数
給油取扱所講習	8月21日	庄内総合支庁 (三川町)	75
	8月28日	最上総合支庁 (新庄市)	60
	9月3日	置賜総合支庁 西置賜地域振興局 (長井市)	52
	9月11日	置賜総合支庁 (米沢市)	73
	9月15日	庄内総合支庁 (三川町)	76
	9月25日	山形国際交流プラザ (山形市)	198
	10月13日	村山総合支庁 北村山地域振興局 (村山市)	51
	10月16日	村山総合支庁 西村山地域振興局 (寒河江市)	58
	12月3日	村山総合支庁 (山形市)	61
石油コンビナート講習	8月19日	酒田市総合文化センター (酒田市)	56
一般講習 (その他)	8月22日	庄内総合支庁 (三川町)	76
	8月28日	最上総合支庁 (新庄市)	58
	9月4日	置賜総合支庁 西置賜地域振興局 (長井市)	68
	9月5日	置賜総合支庁 西置賜地域振興局 (長井市)	41
	9月12日	置賜総合支庁 (米沢市)	75
	9月19日	置賜総合支庁 (米沢市)	74
	9月25日	庄内総合支庁 (三川町)	76
	9月26日	庄内総合支庁 (三川町)	75
	9月25日	山形国際交流プラザ (山形市)	197
	9月26日	山形国際交流プラザ (山形市)	194
	9月25日	置賜総合支庁 (米沢市)	74
	9月26日	置賜総合支庁 (米沢市)	70
	10月3日	村山総合支庁 北村山地域振興局 (村山市)	59
	10月4日	村山総合支庁 北村山地域振興局 (村山市)	58
	10月16日	村山総合支庁 西村山地域振興局 (寒河江市)	58
	10月18日	庄内総合支庁 (三川町)	76
	10月29日	庄内総合支庁 (三川町)	72
	10月30日	村山総合支庁 (山形市)	82
12月5日	村山総合支庁 (山形市)	92	
合計			2,335

第8表 防火対象物の状況（その1）

令和3年3月31日現在

対象物	階数	(A)のうち地階を有するもの				5階未満	5階以上	計(A)	地下のみ防火対象物のもの				立入検査対象物	検査実施率	
		小計	地下1階	地下2階	地下3階以上				地下1階	地下2階	地下3階以上				
(一)	イ	劇場、映画館、演芸場又は観覧場	79	10	9	1	77	2	10	9	1	17	17	17	21.5%
	ロ	公会堂又は集会場	982	17	17	4	978	4	17	17				192	19.6%
(二)	イ	キャバレー、カフェー、ナイトクラブその他これらに類するもの	5	0	0	5	5	0	0	0				0	0.0%
	ロ	遊技場又はダンスホール	119	4	4	117	2	4	4	4				29	24.4%
	ハ	性風俗関連特殊営業店舗等	0	0	0	0	0	0	0	0				0	-
	ニ	カラオケボックス等の個室型店舗	30	0	0	30	0	0	0	0				7	23.3%
(三)	イ	待合、料理店その他これらに類するもの	31	1	1	31	0	1	1	1				5	16.1%
	ロ	飲食店	1,141	41	39	1,135	6	41	39	20	2			298	26.1%
(四)	イ	百貨店、マーケットその他の物品販売業を営む店舗又は展示場	2,452	20	20	2,441	11	20	20	20				454	18.5%
	ロ	旅館、ホテル又は宿泊所	937	142	136	810	127	142	136	5	1			252	26.9%
(五)	イ	寄宿舎、下宿又は共同住宅	7,681	66	66	7,308	373	66	66	66				986	12.8%
	ロ	病院、診療所又は助産所	848	28	25	821	27	28	25	3				72	8.5%
(六)	イ	老人短期入所施設等	576	7	7	576	0	7	7	7				91	15.8%
	ロ	老人デイサービスセンター等	1,071	9	9	1,067	4	9	9	9				209	19.5%
(七)	ハ	幼稚園、特別支援学校	108	1	1	108	0	1	1	1				19	17.6%
	ニ	小学校、中学校、高等学校、高等専門学校、大学、専修学校、各種学校その他これらに類するもの	933	35	34	907	26	35	34	1				149	16.0%
(八)	イ	図書館、博物館、美術館その他これらに類するもの	101	13	13	99	2	13	13	2				21	20.8%

(九)	イ	公衆浴場のうち、蒸気浴場、熱気浴場、その他これらに類するもの	6	6	0							0	0.0%
	ロ	イに掲げる公衆浴場以外の公衆浴場	56	56	6							8	14.3%
(十)		車両の停車場または船舶若しくは航空機の発着場（旅客の乗降又は待合いの用に供する建築物に限る）	24	24	1							2	8.3%
(十一)		神社、寺院、教会その他これらに類するもの	966	966	16							92	9.5%
(十二)	イ	工場又は作業場	6,654	6,633	21	38	34	4				740	11.1%
	ロ	映画スタジオ又はテレビスタジオ	2	2	0							0	0.0%
(十三)	イ	自動車車庫又は駐車場	644	630	11	5	5					72	11.2%
	ロ	飛行機又は回転翼航空機の格納庫	7	7	0							0	0.0%
(十四)		倉庫	4,129	4,126	2	11	10	1				428	10.4%
(十五)		前各項に該当しない事業場	6,170	6,051	115	358	306	41	11			488	7.9%
(十六)	イ	複合用途防火対象物のうち、その一部が、(一)項から(四)項まで、(五)項イ、(六)項又は(九)項イに掲げる防火対象物の用途に供されているもの	3,007	2,872	135	166	157	8	1			427	14.2%
	ロ	イに掲げる複合用途防火対象物以外の複合用途防火対象物	1,451	1,400	50	32	30	2				76	5.2%
(十六の二)		地下街	0		0							0	
(十六の三)		準地下街	0		0							0	
(十七)		文化財保護法の規定によって重要文化財、重要有形民俗文化財、史跡若しくは重要な文化財として指定され、又は旧重要美術品等の保存に関する法律の規定によって重要美術品として認定された建造物	125	125	2							90	72.0%
(十八)		延長50m以上のアーケード	0		0							0	
		合計	40,335	39,408	918	1,029	948	68	13			5,224	13.0%
		特定防火対象物	11,392	11,074	318	446	425	19	2			2,072	18.2%

第9表 防火対象物の状況（その2）

市町村	区分	合計	(一)		(二)				(三)		(四)	(五)		(六)			
			イ	ロ	イ	ロ	ハ	ニ	イ	ロ		イ	ロ	イ	ロ	ハ	ニ
山形市		10,295	7	68		27		7	6	248	563	148	2,796	244	71	245	40
上山市		790	2	54		1		1		24	52	55	138	21	13	26	4
天童市		3,032	9	97		11		2		96	164	48	799	49	23	59	8
山辺町		304		13						4	14	5	16	7	2	6	
中山町		228	1	4		1				3	17	2	12	4	3	4	1
西村山広域		3,052	0	154	0	8	0	1	0	77	185	84	295	72	40	73	7
寒河江市		1,618		53		6		1		49	112	30	207	42	17	46	3
河北町		663		27		1				14	39	3	67	25	12	15	2
西川町		273		27						4	12	36	3	1	2	2	
朝日町		217		27		1				4	12	5	5	3	5		
大江町		281		20						6	10	10	13	1	4	10	2
村山市		540	1	39		1				25	36	7	51	22	8	16	1
東根市		1,319	2	41		5		1		31	91	37	283	35	19	36	2
尾花沢市		465		12	3	2		1		43	49	24	40	12	8	10	
大石田町		167		1						17	7	2	12	4	4	4	
最上広域		3,214	21	116	0	4	0	1	4	63	197	59	329	38	37	75	4
新庄市		1,754	2	38		3		1	3	43	154	12	294	30	18	47	4
金山町		173		15						3	4		5	2	2	4	
最上町		423		24						4	19	18	12	1	5	6	
舟形町		171		13						4	4	2	5	1	3	3	
真室川町		221	1	11		1					11	1	11	1	3	4	
大蔵村		140		10						3	3	21		1		2	
鮭川村		184		5					1	1		4		1	1	4	
戸沢村		148	18							5	2	1	2	1	5	5	
置賜広域		5,373	11	98	1	25		8	10	194	356	154	1,148	103	95	175	12
米沢市		3,128	6	33		14		6	1	122	211	97	826	62	48	96	7
南陽市		1,235	2	39	1	8		2	5	33	79	29	195	20	27	40	2
高畠町		641	2	12		1			4	24	42	17	96	11	11	18	1
川西町		369	1	14		2				15	24	11	31	10	9	21	2
西置賜行政		1,999	0	96	0	3	0	1	1	51	106	41	226	24	52	59	1
長井市		1,029		34		2		1	1	30	68	12	152	18	36	31	
小国町		291		20		1				7	12	13	29	1	5	8	
白鷹町		379		24						6	19	7	30	5	6	13	
飯豊町		300		18						8	7	9	15		5	7	1
鶴岡市		4,169	11	78	1	14		2	4	140	274	186	663	97	81	149	16
三川町		307	1	5		3				6	20	5	15	6	8	6	1
酒田地区		5,081	13	106	0	14	0	5	6	119	321	80	858	110	112	128	11
酒田市		4,080	10	73		11		5	6	104	277	54	789	93	86	104	7
庄内町		611	2	19		2				8	30	12	56	10	12	14	4
遊佐町		390	1	14		1				7	14	14	13	7	14	10	
県計		40,335	79	982	5	119	0	30	31	1,141	2,452	937	7,681	848	576	1,071	108
市部計		33,454	52	659	5	105	0	30	26	988	2,130	739	7,233	745	455	905	94
町村部計		6,881	27	323	0	14	0	0	5	153	322	198	448	103	121	166	14

令和3年3月31日現在

(七)	(八)	(九)		(十)	(十一)	(十二)		(十三)		(十四)	(十五)	(十六)		(十六 の二)	(十六 の三)	(十七)	(十八)
		イ	ロ			イ	ロ	イ	ロ			イ	ロ				
265	14	2	13	14	216	1,037	1	154	1	839	1,518	1,005	727			19	
9	3	1	6		30	143		3		36	98	51	9			10	
57	7		1		49	459		34		324	362	280	92			2	
10	2	2			19	59		1		29	77	19	16			3	
5	3				12	53		3		33	43	7	6			11	
75	11	0	9	2	84	663	0	84	0	487	484	97	49	0	0	11	0
33	3		3	1	42	327		45		264	255	44	31			4	
18	4		2		22	180		11		100	81	29	8			3	
3	4		2	1	7	43		15		43	55	7	5			1	
8			1		6	40		6		42	40	8	2			2	
13			1		7	73		7		38	53	9	3			1	
10	3				18	122		2		40	93	39	6				
26	1		4	1	29	273		6	2	93	177	71	53				
8	3		2		18	99		2		25	71	29	4				
4	1			1	13	43		2		14	22	11	5				
43	6	0	7	0	66	488	0	64	0	386	769	309	117	0	0	11	0
21	3		1		25	235		23		172	337	201	77			10	
5	1				4	41		4		24	41	14	4				
4			4		7	67		13		94	102	28	14			1	
2	1		1		5	27		4		20	58	12	6				
5	1				6	41		8		29	62	18	7				
3			1		8	16		3		14	38	16	1				
2					5	38		3		18	92	7	2				
1					6	23		6		15	39	13	6				
102	11	1	4	2	157	865	1	39	3	346	686	616	146			4	
67	3		1	2	83	451	1	21	3	117	379	366	102			3	
14	3		3		30	226		13		133	157	143	31				
9	4				14	113		4		61	105	81	11				
12	1	1			30	75		1		35	45	26	2			1	
39	4	0	2	1	18	466	0	31	0	205	345	161	60	0	0	6	0
10	2				11	254		10		98	134	91	30			4	
12				1	3	65		7		21	55	24	7				
11	1		2		3	87		8		50	65	27	13			2	
6	1				1	60		6		36	91	19	10				
132	15		4		124	870		101		367	614	128	64			34	
15			1		9	79		13		30	68	12	4				
133	17	0	3	3	104	935	0	105	1	875	743	172	93	0	0	14	0
94	13		1	3	67	699		74	1	709	573	139	78			10	
21	3		1		27	136		19		104	103	19	8			1	
18	1		1		10	100		12		62	67	14	7			3	
933	101	6	56	24	966	6,654	2	644	7	4,129	6,170	3,007	1,451	0	0	125	0
746	73	3	39	21	742	5,195	2	488	7	3,217	4,768	2,587	1,304	0	0	96	0
187	28	3	17	3	224	1,459	0	156	0	912	1,402	420	147	0	0	29	0

第10表 防火管理実施状況

		合 計				
		防火管理 実施義務 対象物数	防火管理者を選任し ている防火対象物数	消防計画を作成して いる防火対象物数		
				選任率 (%)	作成率 (%)	
1	イ 劇場等	56	54	96.4%	53	94.6%
	ロ 公会堂等	590	496	84.1%	469	79.5%
2	イ キャバレー等	3	3	100.0%	3	100.0%
	ロ 遊技場等	99	95	96.0%	93	93.9%
	ハ 性風俗営業店舗等	0	0	#DIV/0!	0	#DIV/0!
	ニ カラオケボックス等	26	23	88.5%	23	88.5%
3	イ 料理店等	27	22	81.5%	20	74.1%
	ロ 飲食店等	781	667	85.4%	599	76.7%
4	百貨店等	1,496	1,341	89.6%	1,292	86.4%
5	イ 旅館等	573	544	94.9%	494	86.2%
	ロ 共同住宅等	431	395	91.6%	388	90.0%
6	イ 病院等	192	191	99.5%	189	98.4%
	ロ 老人短期入所施設等	394	374	94.9%	362	91.9%
	ハ 老人デイサービスセンター等	587	558	95.1%	550	93.7%
	ニ 幼稚園等	61	61	100.0%	60	98.4%
7	学校	473	465	98.3%	458	96.8%
8	図書館等	61	57	93.4%	52	85.2%
9	イ 特殊浴場等	3	3	100.0%	3	100.0%
	ロ 一般浴場	34	32	94.1%	28	82.4%
10	停車場等	3	3	100.0%	2	66.7%
11	神社・寺院等	434	336	77.4%	307	70.7%
12	イ 工場等	561	532	94.8%	519	92.5%
	ロ テレビスタジオ等	0	0		0	
13	イ 駐車場等	15	14	93.3%	14	93.3%
	ロ 航空機格納庫	0	0	#DIV/0!	0	#DIV/0!
14	倉庫	46	40	87.0%	39	84.8%
15	事務所等	1,003	913	91.0%	879	87.6%
16	イ 複合用途（特定）	1,381	1,217	88.1%	1,167	84.5%
	ロ 複合用途（一般）	209	193	92.3%	189	90.4%
16の2	地下街	0	0	#DIV/0!	0	#DIV/0!
16の3	準地下街	0	0	#DIV/0!	0	#DIV/0!
17	文化財	29	28	96.6%	22	75.9%
合 計		9,568	8,657	90.5%	8,274	86.5%
特定防火対象物		6,269	5,649	90.1%	5,377	85.8%

(単位：件) 令和3年3月31日現在

甲種防火対象物					乙種防火対象物				
防火管理 実施義務 対象物数	防火管理者を選任し ている防火対象物数		消防計画を作成して いる防火対象物数		防火管理 実施義務 対象物数	防火管理者を選任し ている防火対象物数		消防計画を作成して いる防火対象物数	
		選任率 (%)		作成率 (%)			選任率 (%)		作成率 (%)
52	50	96.2%	49	94.2%	4	4	100.0%	4	100.0%
470	445	94.7%	431	91.7%	120	51	42.5%	38	31.7%
3	3		3						
94	91	96.8%	90	95.7%	5	4	80.0%	3	60.0%
25	22	88.0%	22	88.0%	1	1	100.0%	1	100.0%
23	20	87.0%	19	82.6%	4	2	50.0%	1	25.0%
358	322	89.9%	307	85.8%	423	345	81.6%	292	69.0%
1,174	1,105	94.1%	1,082	92.2%	322	236	73.3%	210	65.2%
548	523	95.4%	481	87.8%	25	21	84.0%	13	52.0%
419	384	91.6%	377	90.0%	12	11	91.7%	11	91.7%
186	185	99.5%	183	98.4%	6	6	100.0%	6	100.0%
394	374	94.9%	362	91.9%					
526	507	96.4%	503	95.6%	61	51	83.6%	47	77.0%
61	61	100.0%	60	98.4%					
448	440	98.2%	433	96.7%	25	25	100.0%	25	100.0%
53	50	94.3%	46	86.8%	8	7	87.5%	6	75.0%
2	2	100.0%	2	100.0%	1	1	100.0%	1	100.0%
22	22	100.0%	21	95.5%	12	10	83.3%	7	58.3%
2	2	100.0%	2	100.0%	1	1			
297	260	87.5%	239	80.5%	137	76	55.5%	68	49.6%
525	497	94.7%	484	92.2%	36	35	97.2%	35	97.2%
6	6	100.0%	6	100.0%	9	8	88.9%	8	88.9%
42	38	90.5%	38	90.5%	4	2	50.0%	1	25.0%
812	778	95.8%	755	93.0%	191	135	70.7%	124	64.9%
1,251	1,126	90.0%	1,087	86.9%	130	91	70.0%	80	61.5%
201	189	94.0%	186	92.5%	8	4	50.0%	3	37.5%
22	22	100.0%	18	81.8%	7	6	85.7%	4	57.1%
8,016	7,524	93.9%	7,286	90.9%	1,552	1,133	73.0%	988	63.7%
5,167	4,836	93.6%	4,681	90.6%	1,102	813	73.8%	696	63.2%

第11表 消防用設備等の設置状況（主なもの）及び点検報告状況

		消火設備						警報設備								
		屋内消火栓設備			スプリンクラー設備			自動火災報知設備			漏電火災警報器			非常警報設備		
		対象物数	設置数	設置率%	対象物数	設置数	設置率%	対象物数	設置数	設置率%	対象物数	設置数	設置率%	対象物数	設置数	設置率%
1	イ 劇場等	36	34	94.4	15	15	100.0	58	57	98.3	4	4	100.0	1	1	100.0
	ロ 公会堂等	162	137	84.6	3	3	100.0	501	478	95.4	148	148	100.0	9	7	77.8
2	イ キャバレー等															
	ロ 遊技場等	27	25	92.6	6	5	83.3	109	109	100.0	18	18	100.0			
	ハ 性風俗営業店舗等	2	2													
3	イ 料理店等	11	10	90.9				21	21	100.0	5	5	100.0			
	ロ 飲食店等	30	23	76.7	1	1		427	420	98.4	115	113	98.3			
4	百貨店等	224	219	97.8	74	73	98.7	1,387	1,382	99.6	163	159	97.6	3	3	100.0
5	イ 旅館等	250	243	97.2	22	22	100.0	1,077	974	90.4	267	267	100.0	3	3	100.0
	ロ 共同住宅等	177	105	59.3	18	2	11.1	1,483	1,279	86.2	566	537	94.9			
6	イ 病院等	63	61	96.8	84	83	98.8	488	484	99.2	106	106	100.0			
	ロ 老人短期入所施設等	64	61	95.3	540	535	99.1	580	580	100.0	37	37	100.0	3	3	100.0
	ハ 老人デイサービスセンター等	80	62	77.5	42	42	100.0	847	840	99.2	96	96	100.0	1	1	100.0
	ニ 幼稚園等	40	39	97.5	2	2	100.0	99	99	100.0	20	20	100.0			
7	学校	609	603	99.0				846	846	100.0	91	91	100.0	2	1	50.0
8	図書館等	32	30	93.8				74	73	98.7	13	13	100.0			
9	イ 特殊浴場等							5	5	100.0	1	1	100.0			
	ロ 一般浴場	11	10	90.9				30	30	100.0	7	7	100.0			
10	停車場等	4	3	75.0				16	16	100.0	4	4	100.0			
11	神社・寺院等	17	9	52.9				119	106	89.1	157	152	96.8	4	2	50.0
12	イ 工場等	1,245	1,106	88.8	4	4	100.0	3,260	3,156	96.8	352	349	99.2			
	ロ テレビスタジオ等	7	6	85.7				2	1	50.0	1	1				
13	イ 駐車場等	7	2	28.6				173	170	98.3						
	ロ 航空機格納庫	1	1					7	5	71.4						
14	倉庫	371	289	77.9	1	1	100.0	1,566	1,479	94.4	107	106	99.1			
15	事務所等	566	349	61.7	8	7	87.5	1,460	1,258	86.2	326	323	99.1	1	1	100.0
16	イ 複合用途（特定）	213	203	95.3	192	191	99.5	1,774	1,527	86.1	305	300	98.4	2	1	50.0
	ロ 複合用途（一般）	62	28	45.2	1	1	100.0	258	244	94.6	93	91	97.9	1	1	100.0
16の2	地下街															
16の3	準地下街															
17	文化財	4	3	75.0				125	114	91.2	3	3	100.0			
18	アーケード															
合 計		4,315	3,663	84.9	1,013	987	97.4	16,822	15,783	93.8	3,006	2,952	98.2	30	24	80.0
特定防火対象物		1,202	1,119	93.1	981	972	99.1	7,403	7,006	94.6	1,286	1,275	99.1	22	19	86.4

※ 設備設置数には、消防法第17条の2の5、同法施行令第32条等に基づく特例を含む。

(単位：件) 令和3年3月31日現在

避難設備					
避難器具			誘導灯		
対象物数	設置数	設置率%	対象物数	設置数	設置率%
12	10	83.3	56	54	96.4
144	129	89.6	745	646	86.7
			5	2	40.0
22	22	100.0	118	118	100.0
			1	1	
10	10	100.0	29	29	100.0
8	8	100.0	32	31	96.9
212	201	94.8	1,117	1,102	98.7
42	40	95.2	2,198	2,167	98.6
340	337	99.1	904	889	98.3
975	965	99.0	260	255	98.1
76	71	93.4	840	840	100.0
49	47	95.9	569	569	100.0
98	94	95.9	1,044	1,040	99.6
39	39	100.0	107	107	100.0
183	175	95.6	190	186	97.9
5	5	100.0	58	56	96.6
1	1	100.0	8	8	100.0
3	3	100.0	51	51	100.0
1	1	100.0	7	7	100.0
16	15	93.8	69	65	94.2
40	40	100.0	715	692	96.8
			2	2	100.0
1	1	100.0	70	62	88.6
			2	2	100.0
21	21	100.0	309	268	86.7
231	228	98.7	1,112	1,029	92.5
401	378	94.3	2,268	2,214	97.6
108	107	99.1	220	215	97.7
4	3	75.0	8	6	75.0
3,042	2,951	97.0	13,114	12,713	96.9
1,454	1,387	95.4	10,041	9,817	97.8

点検指定防火対象物											
要点検 防火対 象物数	うち 1000㎡ 以上		報告済 防火対 象物数	うち 1000㎡ 以上		要点検 対象物 数	1000㎡ 以上		報告済 対象物 数	1000㎡ 以上	
	特定1 階段	特定1 階段		特定1階 段(1000 ㎡未満)	特定1階 段(1000 ㎡未満)						
62	46		54	38		46	46		37	37	
1,023	154	1	603	130	1	155	154	1	131	130	1
5											
127	69	1	81	54		69	69	1	54	54	
30	3		18	2		3	3		2	2	
32	8	2	15	6	1	9	8	2	7	6	1
1,921	24		538	21		62	24		32	21	
2,564	602	2	1,681	493	1	613	602	2	496	490	1
1,111	323	34	733	265	31	362	323	34	291	263	31
7,718	788		2,448	683		788	788		674	674	
864	119	3	603	107	3	123	119	3	103	100	3
571	220	3	466	182	3	220	220	3	172	172	3
1,120	122	1	908	99		124	122	1	100	98	
109	47	1	84	40	1	48	47	1	38	38	1
926	663		783	596		663	663		588	588	
101	33		78	28		32	32		27	27	
15	9		4			9	9				
62	13		39	11		13	13		11	11	
29	10		23	9		10	10		9	9	
1,005	55		426	36		55	55		34	34	
6,671	1,818		3,473	1,415		1,818	1,818		1,391	1,391	
5	2		1	1		2	2		1	1	
659	95		395	80		95	95		80	80	
7			3								
4,077	652		2,080	486		652	652		486	486	
6,110	1,141		3,239	846		1,141	1,141		833	833	
3,048	549	13	1,404	467	12	577	549	13	480	461	12
1,417	132		445	97		131	131		96	96	
123	8		109	8		8	8		8	8	
41,512	7,705	61	20,734	6,200	53	7,828	7,703	61	6,181	6,110	53
12,602	2,295	61	7,192	1,904	53	2,420	2,295	61	1,943	1,872	53

第12表 防火対象物定期点検報告制度実施状況

令和3年3月31日現在

	点検を要する 防火対象物数		点検基準適合 防火対象物数		認定要件適合 防火対象物数		点検報告件数		認定件数		不認定 件数		表示除去等 命令防火対 象物数		認定の取消件数		過料 通知 の件 数	
	第1号該当	第2号該当	第1号該当	第2号該当	第1号該当	第2号該当	第1号 該当	第2号 該当	第1号 該当	第2号 該当	第1号 該当	第2号 該当	第4号 該当	第8号 該当	第1号 該当	第2号 該当		第3号 該当
1	イ	42	9	8	39													
	ロ	370	2	87	15													
2	イ																	
	ロ	72	1	20	8			49	5									
3	ハ																	
	ニ	2						2										
4	イ	2	1					2	2									
	ロ	11	36	4	1	1		8	10									
5	イ	289	9	90	3	22		215	3	7								
	ロ	72	3	10	15	17	1	48	54	3	1							
6	イ	48	3	23		6		40	2									
	ロ	8	2	3		4		4	2									
9	ハ	10	3	5		1		6	1									
	ニ	1	1	1	1			1	1									
16	イ																	
	ロ	211	41	38	9	4	1	192	17	3								
16の2																		
合計	1,138	56	180	19	291	12	21	1	94	4	1	0	0	0	0	0	0	0

第13表 令和2年度消防設備士試験実施状況

	申請者	受験者	合格者	合格率	
甲種	特 類	14	12	3	25.0%
	第 1 類	163	116	17	14.7%
	第 2 類	43	31	7	22.6%
	第 3 類	31	28	10	35.7%
	第 4 類	168	139	41	29.5%
	第 5 類	48	40	12	30.0%
計	467	366	90	24.6%	
乙種	第 1 類	17	13	7	53.8%
	第 2 類	14	12	4	33.3%
	第 3 類	6	5	1	20.0%
	第 4 類	74	57	23	40.4%
	第 5 類	7	5	1	20.0%
	第 6 類	206	161	59	36.6%
	第 7 類	56	23	19	82.6%
計	380	276	114	41.3%	
合計	847	642	204	31.8%	

試験実施日 令和2年9月5日、11月28日、令和3年1月16日
 (令和2年5月23日に予定していた試験は新型コロナウイルス感染症の影響により中止)

第14表 令和2年度消防設備士免状交付等状況

	甲 種							乙 種							合計	
	特類	第1類	第2類	第3類	第4類	第5類	計	第1類	第2類	第3類	第4類	第5類	第6類	第7類		計
新規交付	7	29	6	9	36	13	100	7	3	1	22	1	61	21	116	216
累計 (S35~R2)	55	1171	201	257	2,645	321	4,650	324	65	58	861	102	2,505	2,008	5,923	10,573
書換	本籍等書換															0
	写真書換															88
	うち同時 (写真+本籍等)															0
再交付															2	

第15表 令和2年度消防設備士法定講習実施状況

	講習日	会場		受講者数
消火設備講習	10月6日	山形国際交流プラザ	(山形市)	95
警報設備講習	9月22日	庄内総合支庁	(三川町)	44
	10月5日	山形国際交流プラザ	(山形市)	128
避難設備・消火器講習	10月7日	山形国際交流プラザ	(山形市)	108
合 計				375

第 4 章

救急業務の部

利用にあたって

この統計は、「救急事故等報告要領（総務省消防庁）」による報告を基に、各表の表示時点又は期間中の各市町村・各消防本部の現況を集計したものである。

救急の概況

1 救急業務体制

救急業務実施市町村数は令和3年4月1日現在35市町村で、市町村数及び県人口の100%がカバーされている。

また、救急自動車は81台配備されており、13,875人につき1台配備されていることになる。（※平成27年国勢調査人口（確定値）1,123,891人を基に算出）

2 救急出動件数及び搬送人員の状況【第3表参照】

令和2年中における県内の救急業務実施状況は、救急出動件数が40,115件、搬送人員数が37,637人であり、前年と比べ救急出動件数が5,199件（11.4%）減少し、搬送人員数が5,071人（11.8%）減少している。これは県下で1日平均109件、13分に1回の割合で救急隊が出動したことになる。

なお、救急出動件数及び搬送人員の年別推移は下表に示すとおりである。

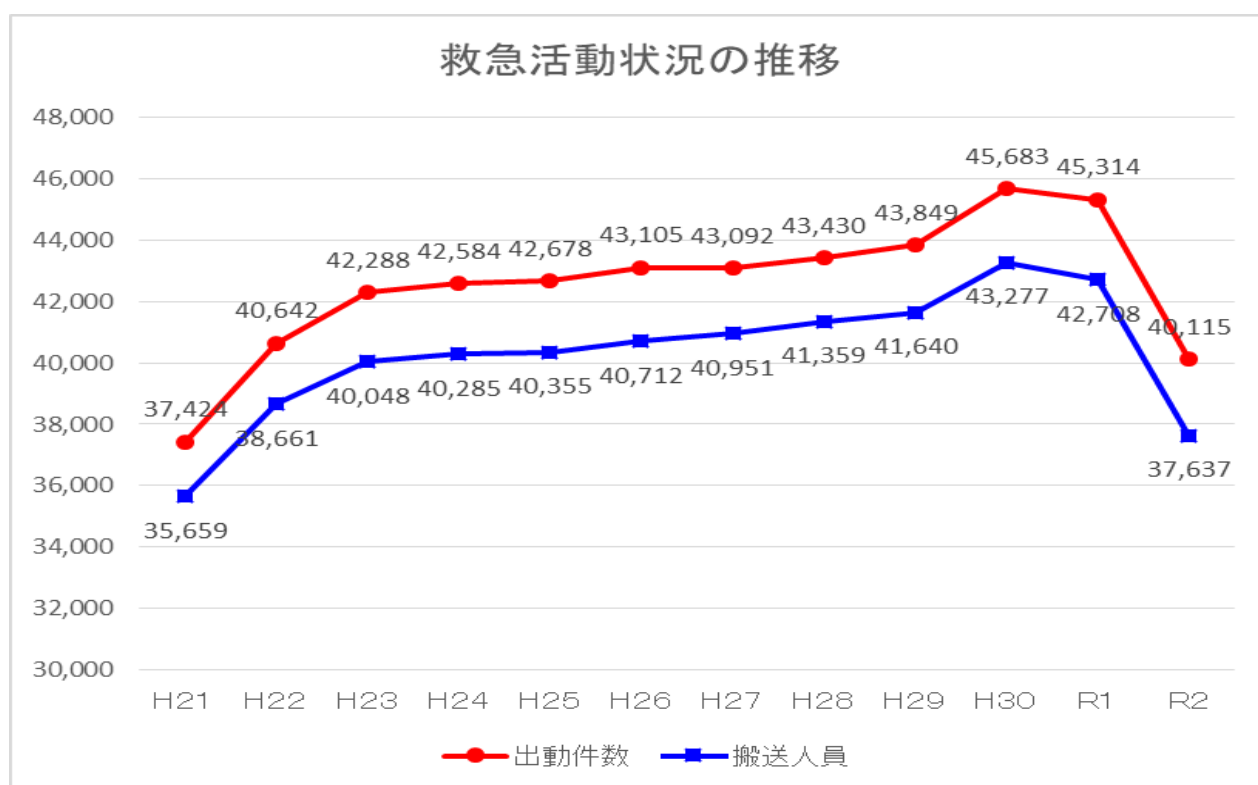

3 事故種別出動件数の状況【第3表参照】

救急出動件数 40,115 件を事故種別に見ると、急病が 26,577 件（66.2%）と半数以上を占め、次いで一般負傷が 5,692 件（14.1%）、転院搬送が 4,343 件（10.8%）、交通事故が 2,100 件（5.2%）となっている。

4 傷病程度別搬送人員の状況【第7表参照】

搬送人員 37,637 人を傷病程度別に見ると、中等症が最も多く、15,702 人（41.7%）、次いで軽症 14,830 人（39.4%）、重症 5,901 人（15.7%）となっている。

5 現場到着所要時間別出動の状況【第9表参照】

救急出動 40,115 件を、入電から現場到着までに要した時間別に見ると、5 分以上 10 分未満が 24,277 人（60.5%）と最も多く、次いで 10 分以上 20 分未満が 12,241 人（30.5%）、3 分以上 5 分未満が 2,391 人（5.9%）となっている。

6 収容所要時間別搬送人員の状況【第10表参照】

搬送人員 37,637 人を、入電から医療機関の医師に引き継ぐまでに要した時間別に見ると、30 分以上 60 分未満が 24,881 人（66.1%）と最も多く、次いで 20 分以上 30 分未満が 9,054 人（24.0%）、60 分以上 120 分未満が 3,055 人（8.1%）となっている。

第1表 救急体制等

区分 消防本部名	救 急						
	救 急 自 動 車 数			救 急 隊 数			
	計	うち非常 用	高 規 格 (非常用含む)	計	うち救急 救命士運 用	常時運用	一部運用
山 形 市	11	3	11	8	8	8	
上 山 市	3	1	3	2	2	2	
天 童 市	5	1	4	3	3	2	1
西村山広域	8	1	8	7	7	7	
村 山 市	3	1	3	2	2	1	1
東 根 市	3		3	3	3	2	
尾 花 沢 市	3	1	3	2	2	2	
最 上 広 域	8	1	8	7	7	2	5
置 賜 広 域	10		10	10	10	10	
西 置 賜	6	1	6	5	5	5	
鶴 岡 市	10	2	10	8	8	8	
酒 田 地 区	11	1	11	10	10	10	
合 計	81	13	80	67	67	59	7

第2表 医療機関数

区分 消防本部名	救急告示医療機関					そ の 他 の 医 療 機 関					
	国 立	公 立	公 的	私 的		計	国 立	公 立	公 的	私 的	
				病 院	診 療 所					病 院	診 療 所
山 形 市	1	2	2	4	9	1	1		7	221	
上 山 市				1	1		1		1	19	
天 童 市		1		2	3				1	40	
西村山広域		4			4				2	48	
村 山 市					0			1		16	
東 根 市		1			1			1	1	26	
尾 花 沢 市					0				1	9	
最 上 広 域		3		1	4		6		1	36	
置 賜 広 域		3		2	5	1	2		3	84	
西 置 賜		2			2		5		1	31	
鶴 岡 市		1		2	3		6		2	85	
酒 田 地 区		1		2	3		1		3	119	
合 計	1	18	2	14	35	2	22	2	23	734	

令和3年4月1日現在

救急隊員数		消防職員のうち救急隊員の資格を有する職員数 (令44条3項)						
計	専任	兼任	計	救急I課程	救急II課程	標準課程	救急	うち運用
				修了者	修了者	修了者	救命士	
130	46	84	217			156	61	50
36		36	45			30	15	12
40		40	58		1	34	23	16
104		104	126		8	89	29	26
29		29	41		1	26	14	10
54		54	60			46	14	11
55	15	40	65		3	47	15	12
92		92	119			85	34	27
165	20	145	214		12	148	54	42
73		73	107	8	19	51	29	21
144	10	134	195			148	47	41
128	10	118	200		11	139	50	40
1,050	101	949	1,447	8	55	999	385	308

○専任：専任の救急隊員として辞令の交付を受けている者及び職務命令により専ら救急業務に従事している者。

○兼任：救急隊員としての辞令の交付は受けているがポンプ自動車等他の消防用自動車と乗換運用している者。専任や兼任の者が休日の時、代替として救急業務に従事する者を含む。

令和3年4月1日現在

計	国立	公立	公的	私的		計
				病	院診療所	
230	2	3	2	11	221	469
21	0	1	0	2	19	43
41	0	1	0	3	40	85
50	0	4	0	2	48	104
17	0	0	1	0	16	34
28	0	1	1	1	26	57
10	0	0	0	1	9	20
43	0	9	0	2	36	90
90	1	5	0	5	84	185
37	0	7	0	1	31	76
93	0	7	0	4	85	189
123	0	2	0	5	119	249
783	3	40	4	37	734	1,601

○国立：開設者が国等であるもの

○公立：開設者が県・市町村等であるもの

○公的：開設者が国民健康保険組合、日本赤十字社等であるもの

第3表 救急出動件数及び搬送人員

区分	救急出動件数															
	計	火	自	水	交	労	運	一	加	自	急	そ の 他				
		災	然	難	通	働	動	般	害	損	病	転搬	医搬	資等	その他	
消防本部	災	害	難	故	害	技	傷	害	為			院送	師送	機輸	材送	その他
山形市	10,070	53	4	2	487	87	58	1,435	25	85	6,455	1,268				111
上山市	1,364			1	58	7		171	3	6	866	252				
天童市	2,409			1	149	25	9	282	12	20	1,552	353				6
西村山広域	2,930	4	1		162	37	16	418	3	14	1,827	445				3
村山市	726	3		1	46	8		141	1	7	477	40				2
東根市	1,469	1		1	98	23	4	214	1	10	890	225		1		1
尾花沢市	791	1		1	33	14	1	138	2	4	551	45	1			
最上広域	2,501	4		4	140	22	13	324	4	31	1,678	272				9
置賜広域	5,449	63	2	2	317	46	7	806	8	54	3,635	499				10
西置賜	1,845	26	1	5	110	12	6	272	1	21	1,239	147				5
鶴岡市	5,292	4		7	252	44	14	725	5	46	3,666	471				58
酒田地区	5,269	18		9	248	38	12	766	7	46	3,741	326	4			54
合計	40,115	177	8	34	2,100	363	140	5,692	72	344	26,577	4,343	5	1		259

令和2年1月1日～令和2年12月31日

搬 送 人 員											
計	火 災	自 然 災 害	水 難	交 通 事 故	労 働 災 害	運 動 競 技	一 般 負 傷	加 害	自 損 行 為	急 病	そ の 他
9,431	8		1	476	84	58	1,395	24	60	6,062	1,263
1,315			1	61	7		168	3	3	820	252
2,222				140	25	9	256	8	14	1,414	356
2,791	4			158	36	15	394	2	10	1,727	445
709	4			52	8		140	1	3	461	40
1,419	1		1	106	23	4	205	1	7	846	225
748	1			25	14	1	130	2	2	529	44
2,439	1			167	22	13	316	7	20	1,622	271
5,123	10			331	46	7	775	6	31	3,418	499
1,688	2			98	12	6	250	1	13	1,160	146
4,884	6		2	226	41	14	686	5	26	3,402	476
4,868	1		4	229	38	12	725	4	25	3,494	336
37,637	38	0	9	2,069	356	139	5,440	64	214	24,955	4,353

第4表 医療機関別搬送人員

消防本部名	救急告示医療機関					計
	国立	公立	公的	私的 病院	診療所	
山形市	1,425 (1)	5,120 (39)	1,382 (0)	1,302 (133)	0 (0)	9,229 (173)
上山市	326 (326)	496 (496)	35 (35)	379 (82)	0 (0)	1,236 (939)
天童市	112 (112)	1,034 (654)	538 (538)	477 (30)	0 (0)	2,161 (1,334)
西村山広域	160 (160)	2,278 (1,074)	218 (218)	82 (82)	0 (0)	2,738 (1,534)
村山市	25 (25)	657 (657)	10 (10)	6 (6)	0 (0)	698 (698)
東根市	64 (64)	1271 (367)	0 (0)	61 (61)	0 (0)	1,396 (492)
尾花沢市	11 (11)	523 (523)	181 (181)	24 (24)	0 (0)	739 (739)
最上広域	20 (20)	2248 (64)	17 (17)	126 (4)	0 (0)	2,411 (105)
置賜広域	49 (39)	3786 (24)	7 (1)	1241 (10)	0 (0)	5,083 (74)
西置賜	18 (18)	1664 (1,418)	0 (0)	2 (2)	0 (0)	1,684 (1,438)
鶴岡市	8 (8)	4064 (381)	0 (0)	700 (209)	0 (0)	4,772 (598)
酒田地区	8 (8)	2915 (46)	1 (1)	1857 (5)	0 (0)	4,781 (60)
合計	2,226 (792)	26,056 (5,743)	2,389 (1,001)	6,257 (648)	0 (0)	36,928 (8,184)

令和2年1月1日～令和2年12月31日

その他の医療機関						計	その他の場所	計
国立	公立	公的	私的		計			
			病院	診療所				
35 (0)	3 (0)	0 (0)	143 (29)	19 (3)	200 (32)	2 (1)	9,431 (206)	
2 (2)	0 (0)	0 (0)	18 (8)	59 (0)	79 (10)	0 (0)	1,315 (949)	
0 (0)	0 (0)	9 (9)	42 (29)	10 (0)	61 (38)	0 (0)	2,222 (1,372)	
7 (7)	1 (1)	0 (0)	30 (14)	15 (0)	53 (22)	0 (0)	2,791 (1,556)	
0 (0)	0 (0)	0 (0)	8 (8)	2 (1)	10 (9)	1 (1)	709 (708)	
2 (2)	0 (0)	0 (0)	19 (18)	2 (0)	23 (20)	0 (0)	1,419 (512)	
0 (0)	0 (0)	2 (0)	7 (3)	0 (0)	9 (3)	0 (0)	748 (742)	
0 (0)	15 (0)	0 (0)	12 (0)	1 (0)	28 (0)	0 (0)	2,439 (105)	
2 (1)	8 (0)	0 (0)	25 (4)	4 (0)	39 (5)	1 (0)	5,123 (79)	
0 (0)	1 (0)	0 (0)	1 (0)	2 (1)	4 (1)	0 (0)	1,688 (1,439)	
0 (0)	25 (0)	0 (0)	3 (0)	84 (2)	112 (2)	0 (0)	4,884 (600)	
0 (0)	24 (14)	0 (0)	10 (0)	53 (0)	87 (14)	0 (0)	4,868 (74)	
48 (12)	77 (15)	11 (9)	318 (113)	251 (7)	705 (156)	4 (2)	37,637 (8,342)	

下段（ ）は管外搬送で内数

第5表(1) 事故種別医療機関別搬送人員

消防本部		山形市										上山市										
事故種別等	告知開設者別	急病		交通事故		一般負傷		その他		計	急病		交通事故		一般負傷		その他		計			
		管内	管外	管内	管外	管内	管外	管内	管外		管内	管外	管内	管外	管内	管外	管内	管外				
救急告示医療機関	国立	889		88		157		291	1	1,425	1	207	207	14	14	38	38	67	67	326	326	
	公立	3,433	14	171	2	607	1	909	22	5,120	39	285	285	4	4	34	34	173	173	496	496	
	公的	768		129		344		141		1,382	0	17	17	4	4	12	12	2	2	35	35	
	私的	病院	834	33	84	7	277	56	107	37	1,302	133	244	60	38	7	74	9	23	6	379	82
		診療所									0	0									0	0
	計	5,924	47	472	9	1,385	57	1,448	60	9,229	173	753	569	60	29	158	93	265	248	1,236	939	
その他	国立	27						8		35	0	2	2							2	2	
	公立	2				1				3	0									0	0	
	公的									0	0									0	0	
	私的	病院	96	17	3		4	1	40	11	143	29	15	7			2	1	1		18	8
		診療所	13	3	1		5				19	3	50		1		8				59	0
	計	138	20	4	0	10	1	48	11	200	32	67	9	1	0	10	1	1	0	79	10	
計	国立	916	0	88	0	157	0	299	1	1,460	1	209	209	14	14	38	38	67	67	328	328	
	公立	3,435	14	171	2	608	1	909	22	5,123	39	285	285	4	4	34	34	173	173	496	496	
	公的	768	0	129	0	344	0	141	0	1,382	0	17	17	4	4	12	12	2	2	35	35	
	私的	病院	930	50	87	7	281	57	147	48	1,445	162	259	67	38	7	76	10	24	6	397	90
		診療所	13	3	1	0	5	0	0	0	19	3	50	0	1	0	8	0	0	0	59	0
	計	6,062	67	476	9	1,395	58	1,496	71	9,429	205	820	578	61	29	168	94	266	248	1,315	949	
その他の場所								2	1	2	1									0	0	
合計	6,062	67	476	9	1,395	58	1,498	72	9,431	206	820	578	61	29	168	94	266	248	1,315	949		

天 童 市										西 村 山 広 域									
急 病	管 外	交 通 事 故	管 外	一 般 負 傷		そ の 他		計		急 病	管 外	交 通 事 故	管 外	一 般 負 傷		そ の 他		計	
				管 外	管 外	管 外	管 外	管 外	管 外					管 外	管 外	管 外	管 外		
59	59	5	5	10	10	38	38	112	112	85	85	3	3	12	12	60	60	160	160
694	366	38	29	84	52	218	207	1,034	654	1,440	594	132	45	306	108	400	327	2,278	1,074
368	368	25	25	43	43	102	102	538	538	126	126	14	14	40	40	38	38	218	218
245	24	72		114	3	46	3	477	30	31	31	8	8	35	35	8	8	82	82
								0	0									0	0
1,366	817	140	59	251	108	404	350	2,161	1,334	1,682	836	157	70	393	195	506	433	2,738	1,534
								0	0									7	7
								0	0									1	1
9	9							9	9									0	0
32	23			3	1	7	5	42	29	24	9					6	5	30	14
7				2		1		10	0	13		1		1				15	0
48	32	0	0	5	1	8	5	61	38	45	17	1	0	1	0	6	5	53	22
59	59	5	5	10	10	38	38	112	112	92	92	3	3	12	12	60	60	167	167
694	366	38	29	84	52	218	207	1,034	654	1,441	595	132	45	306	108	400	327	2,279	1,075
377	377	25	25	43	43	102	102	547	547	126	126	14	14	40	40	38	38	218	218
277	47	72	0	117	4	53	8	519	59	55	40	8	8	35	35	14	13	112	96
7	0	0	0	2	0	1	0	10	0	13	0	1	0	1	0	0	0	15	0
1,414	849	140	59	256	109	412	355	2,222	1,372	1,727	853	158	70	394	195	512	438	2,791	1,556
								0	0									0	0
1,414	849	140	59	256	109	412	355	2,222	1,372	1,727	853	158	70	394	195	512	438	2,791	1,556

第5表(2) 事故種別医療機関別搬送人員

消防本部		村山市										東根市									
事故種別等	告元開設者別	急病		交通事故		一般負傷		その他		計		急病		交通事故		一般負傷		その他		計	
		管内	管外	管内	管外	管内	管外	管内	管外	管内	管外	管内	管外	管内	管外	管内	管外	管内	管外	管内	管外
救急告示医療機関	国立	14	14	1	1	5	5	5	5	25	25	23	23	2	2	4	4	35	35	64	64
	公立	428	428	47	47	133	133	49	49	657	657	777	174	95	25	188	28	211	140	1,271	367
	公的	7	7	1	1	2	2			10	10									0	0
	病院	3	3	3	3					6	6	28	28	9	9	12	12	12	12	61	61
	私的診療所									0	0									0	0
	計	452	452	52	52	140	140	54	54	698	698	828	225	106	36	204	44	258	187	1,396	492
その他	国立									0	0	2	2							2	2
	公立									0	0									0	0
	公的									0	0									0	0
	病院	6	6					2	2	8	8	14	13			1	1	4	4	19	18
	私的診療所	2	1							2	1	2								2	0
	計	8	7	0	0	0	0	2	2	10	9	18	15	0	0	1	1	4	4	23	20
計	国立	14	14	1	1	5	5	5	5	25	25	25	25	2	2	4	4	35	35	66	66
	公立	428	428	47	47	133	133	49	49	657	657	777	174	95	25	188	28	211	140	1,271	367
	公的	7	7	1	1	2	2	0	0	10	10	0	0	0	0	0	0	0	0	0	0
	病院	9	9	3	3	0	0	2	2	14	14	42	41	9	9	13	13	16	16	80	79
	私的診療所	2	1	0	0	0	0	0	0	2	1	2	0	0	0	0	0	0	0	2	0
	計	460	459	52	52	140	140	56	56	708	707	846	240	106	36	205	45	262	191	1,419	512
その他の場所	1	1							1	1									0	0	
合計	461	460	52	52	140	140	56	56	709	708	846	240	106	36	205	45	262	191	1,419	512	

尾花沢市										最上広域												
急病	管外		交通事故		一般負傷		その他		計	管外	急病	管外		交通事故		一般負傷		その他		計	管外	
	管内	管外	管内	管外	管内	管外	管内	管外				管内	管外	管内	管外	管内	管外	管内	管外			管内
8	8				2	2	1	1	11	11							1	1	19	19	20	20
366	366	17	17	98	98	42	42	523	523	1,506	2	150				309	1	283	61	2,248	64	
132	132	8	8	21	21	20	20	181	181	1	1							16	16	17	17	
16	16			7	7	1	1	24	24	95	2	17	2	6				8		126	4	
								0	0											0	0	
522	522	25	25	128	128	64	64	739	739	1,602	5	167	2	316	2	326	96	2,411	96	2,411	105	
								0	0											0	0	
								0	0	15										15	0	
2								2	0											0	0	
5	3			2				7	3	4								8		12	0	
								0	0	1										1	0	
7	3	0	0	2	0	0	0	9	3	20	0	0	0	0	0	0	0	8	0	28	0	
8	8	0	0	2	2	1	1	11	11	0	0	0	0	1	1	19	19	19	19	20	20	
366	366	17	17	98	98	42	42	523	523	1,521	2	150	0	309	1	283	61	2,263	61	2,263	64	
134	132	8	8	21	21	20	20	183	181	1	1	0	0	0	0	16	16	16	16	17	17	
21	19	0	0	9	7	1	1	31	27	99	2	17	2	6	0	16	0	138	0	138	4	
0	0	0	0	0	0	0	0	0	0	1	0	0	0	0	0	0	0	0	0	1	0	
529	525	25	25	130	128	64	64	748	742	1,622	5	167	2	316	2	334	96	2,439	96	2,439	105	
								0	0											0	0	
529	525	25	25	130	128	64	64	748	742	1,622	5	167	2	316	2	334	96	2,439	96	2,439	105	

第5表(3) 事故種別医療機関別搬送人員

消防本部		置賜広域										西置賜									
		急病		交通事故		一般負傷		その他		計		急病		交通事故		一般負傷		その他		計	
事故種別等	告元開設者別	管内	管外	管内	管外	管内	管外	管内	管外	管内	管外	管内	管外	管内	管外	管内	管外	管内	管外	管内	管外
救急告示医療機関	国立	7	6					42	33	49	39	2	2			1	1	15	15	18	18
	公立	2,549	5	234	2	542	2	461	15	3,786	24	1,153	959	98	92	249	209	164	158	1,664	1,418
	公的	3				1		3	1	7	1									0	0
	病院	831	1	96		228	1	86	8	1,241	10	1	1					1	1	2	2
	私的 診療所									0	0									0	0
	計	3,390	12	330	2	771	3	592	57	5,083	74	1,156	962	98	92	250	210	180	174	1,684	1,438
その他	国立	1						1	1	2	1									0	0
	公立	5		1		2				8	0	1								1	0
	公的									0	0									0	0
	病院	18	4			1		6		25	4	1								1	0
	私的 診療所	3				1				4	0	2	1							2	1
	計	27	4	1	0	4	0	7	1	39	5	4	1	0	0	0	0	0	0	4	1
計	国立	8	6	0	0	0	0	43	34	51	40	2	2	0	0	1	1	15	15	18	18
	公立	2,554	5	235	2	544	2	461	15	3,794	24	1,154	959	98	92	249	209	164	158	1,665	1,418
	公的	3	0	0	0	1	0	3	1	7	1	0	0	0	0	0	0	0	0	0	0
	病院	849	5	96	0	229	1	92	8	1,266	14	2	1	0	0	0	0	1	1	3	2
	私的 診療所	3	0	0	0	1	0	0	0	4	0	2	1	0	0	0	0	0	0	2	1
	計	3,417	16	331	2	775	3	599	58	5,122	79	1,160	963	98	92	250	210	180	174	1,688	1,439
その他の場所	1									1	0									0	0
合計	3,418	16	331	2	775	3	599	58	5,123	79	1,160	963	98	92	250	210	180	174	1,688	1,439	

令和2年1月1日～令和2年12月31日

鶴岡市										酒田地区												
急病	管外		交通事故		一般負傷		その他		計	管外	急病	管外		交通事故		一般負傷		その他		計	管外	
	1	1	203	29	600	38	519	7				7	8	8	2,030	11	107	5	412			2
1	1						7	7	8	8									8	8	8	8
2,742	185	203	29	600	38	519	129	4,064	381	2,030	11	107	5	412	2	366	28	2,915	46			
								0	0	1	1									1	1	
592	142	13	12	64	42	31	13	700	209	1,404	4	115		306			32	1	1,857	5		
								0	0											0	0	
3,335	328	216	41	664	80	557	149	4,772	598	3,435	16	222	5	718	2	406	37	4,781	60			
								0	0											0	0	
17							8	25	0	13	5	1		1			9	9	24	14		
								0	0											0	0	
3								3	0	8								2	10	0		
47	2	10		22		5		84	2	38		6		6		3		53	0			
67	2	10	0	22	0	13	0	112	2	59	5	7	0	7	0	14	9	87	14			
1	1	0	0	0	0	7	7	8	8	0	0	0	0	0	0	8	8	8	8			
2,759	185	203	29	600	38	527	129	4,089	381	2,043	16	108	5	413	2	375	37	2,939	60			
0	0	0	0	0	0	0	0	0	0	1	1	0	0	0	0	0	0	1	1			
595	142	13	12	64	42	31	13	703	209	1,412	4	115	0	306	0	34	1	1,867	5			
47	2	10	0	22	0	5	0	84	2	38	0	6	0	6	0	3	0	53	0			
3,402	330	226	41	686	80	570	149	4,884	600	3,494	21	229	5	725	2	420	46	4,868	74			
								0	0										0	0		
3,402	330	226	41	686	80	570	149	4,884	600	3,494	21	229	5	725	2	420	46	4,868	74			

第5表(4) 事故種別医療機関別搬送人員

令和2年1月1日～令和2年12月31日

消防本部		合 計										
事故種別等 告示別等 開設者別		急病		交通事故		一般負傷		その他		計		
		管内	管外	管内	管外	管内	管外	管内	管外	管内	管外	
救急告示医療機関	国立	1,295	405	113	25	230	73	588	289	2,226	792	
	公立	17,403	3,389	1,296	297	3,562	706	3,795	1,351	26,056	5,743	
	公的	1,423	652	181	52	463	118	322	179	2,389	1,001	
	私的	病院	4,324	345	455	48	1,123	165	355	90	6,257	648
		診療所	0	0	0	0	0	0	0	0	0	0
	計	24,445	4,791	2,045	422	5,378	1,062	5,060	1,909	36,928	8,184	
その他	国立	39	11	0	0	0	0	9	1	48	12	
	公立	54	6	2	0	4	0	17	9	77	15	
	公的	11	9	0	0	0	0	0	0	11	9	
	私的	病院	226	82	3	0	13	4	76	27	318	113
		診療所	178	7	19	0	45	0	9	0	251	7
	計	508	115	24	0	62	4	111	37	705	156	
計	国立	1,334	416	113	25	230	73	597	290	2,274	804	
	公立	17,457	3,395	1,298	297	3,566	706	3,812	1,360	26,133	5,758	
	公的	1,434	661	181	52	463	118	322	179	2,400	1,010	
	私的	病院	4,550	427	458	48	1,136	169	431	117	6,575	761
		診療所	178	7	19	0	45	0	9	0	251	7
	計	24,953	4,906	2,069	422	5,440	1,066	5,171	1,946	37,633	8,340	
その他の場所		2	1	0	0	0	0	2	1	4	2	
合計		24,955	4,907	2,069	422	5,440	1,066	5,173	1,947	37,637	8,342	

第6表(1) 年齢区分別搬送人員

消防本部	事故種別		火災	自然災害	水難	交通事故	労働災害	運動競技	一般負傷	加害	自損	急病	その他	計
	区分													
山形市	新乳少成高 年齢計	生幼 児 年 人 者				12			51	1		145	31	31
					1	46		50	36	1	5	94	23	232
			5			256	68	8	274	15	44	1,517	315	2,502
			3		1	162	16		1,034	7	11	4,306	875	6,414
	8		0	1	476	84	58	1,395	24	60	6,062	1,263	9,431	
上市	新乳少成高 年齢計	生幼 児 年 人 者				1			5			19	1	0
						7			5		1	8	5	26
					1	31	6		31	2	2	169	43	285
						22	1		127	1		624	203	978
	0		0	1	61	7	0	168	3	3	820	252	1,315	
天童市	新乳少成高 年齢計	生幼 児 年 人 者				7			18			1	10	11
						5			6		1	20	3	78
						80	18	1	36	4	9	362	84	594
						48	7		196	4	4	981	256	1,496
	0		0	0	140	25	9	256	8	14	1,414	356	2,222	
西村山広域村	新乳少成高 年齢計	生幼 児 年 人 者				4			14			1	3	4
						11			7			40	2	60
			3			80	28	10	60		9	29	2	59
			1			63	8	5	313	2	1	364	105	654
	4		0	0	158	36	15	394	2	10	1,727	445	2,791	
山形市	新乳少成高 年齢計	生幼 児 年 人 者				3			8			7	1	0
						3			3			3	1	19
			3			25	5		24	1	3	99	10	170
			1			21	3		108			352	29	514
	4		0	0	52	8	0	140	1	3	461	40	709	
東根市	新乳少成高 年齢計	生幼 児 年 人 者				4			16			1	2	3
						10			10			23	2	45
					1	62	16	3	42	1	6	222	72	425
			1			30	7	1	137		1	574	143	894
	1		0	1	106	23	4	205	1	7	846	225	1,419	
尾花沢市	新乳少成高 年齢計	生幼 児 年 人 者							4			1	1	1
									2	1		17		21
						14	12	1	28	1	1	6	8	10
			1			11	2		96	1	1	101	36	165
	1		0	0	25	14	1	130	2	2	529	44	748	
最上広域	新乳少成高 年齢計	生幼 児 年 人 者				6			5			1	2	3
						10			4			14	1	26
			1			86	17	12	63	1	16	30	57	
						65	5	1	244	4	4	338	81	605
	1		0	0	167	22	13	316	7	20	1,622	271	2,439	
置賜広域	新乳少成高 年齢計	生幼 児 年 人 者				10			23			1	7	8
						17			16			74	7	114
			4			186	36	7	151	5	21	67	9	116
			6			118	10		585	1	10	734	122	1,259
	10		0	0	331	46	7	775	6	31	3,418	499	5,123	

令和2年1月1日～令和2年12月31日

消防本部	事故種別			火災	自然災害	水難	交通事故	労働災害	運動競技	一般負傷	加害	自損	急病	その他	計		
	区分																
西置賜	新乳少成高 生幼 児 年 人 者 計	児					1			10			1	1	1		
		幼					6		4	2			19	1	32		
		年					59	9	1	33		7	202	27	338		
		人					32	3	1	205	1	6	909	117	1,276		
		者					2	0	0	98	12	6	250	1	13	1,160	146
鶴岡市	新乳少成高 生幼 児 年 人 者 計	児					6			20			1	13	14		
		幼				1				13			60	3	90		
		年					13			8		2	50	8	94		
		人					3	1	119	27	6	107	2	15	705	112	1,097
		者					3		88	14		546	3	9	2,586	340	3,589
計					6	0	2	226	41	14	686	5	26	3,402	476	4,884	
酒田地区	新乳少成高 生幼 児 年 人 者 計	児					5			15				9	9		
		幼					9			10			48	3	71		
		年					1			8		1	47	5	80		
		人					125	31	4	78	2	17	679	90	1,029		
		者					1			2	2	7	2,720	229	3,679		
計					1	0	4	229	38	12	725	4	25	3,494	336	4,868	
合計	新乳少成高 生幼 児 年 人 者 計	児	0	0	0	0	0	0	0	0	0	0	8	77	85		
		幼	0	0	1	59	0	0	189	1	0	526	47	823			
		年	0	0	1	137	0	108	111	3	10	399	58	827			
		人	20	0	5	1,123	273	29	927	35	150	5,492	1,069	9,123			
		者	18	0	2	750	83	2	4,213	25	54	18,530	3,102	26,779			
計					38	0	9	2,069	356	139	5,440	64	214	24,955	4,353	37,637	

- 新生児：生後28日未満の者
- 乳幼児：生後28日以上満7歳未満の者
- 少年：満7歳以上満18歳未満の者
- 成人：満18歳以上満65歳未満の者
- 高齢者：満65歳以上の者

第6表(2) 年齢区分別搬送人員(過去10年の搬送人員)

	H21		H22		H23		H24		H25		H26		H27		H28		H29		H30		R1		R2	
	人員	%	人員	%	人員	%	人員	%	人員	%	人員	%	人員	%	人員	%	人員	%	人員	%	人員	%	人員	%
新生児	116	0.3%	87	0.2%	83	0.2%	86	0.2%	88	0.2%	94	0.2%	80	0.2%	103	0.2%	90	0.2%	74	0.2%	76	0.2%	85	0.2%
乳幼児	1,135	3.2%	1,100	2.8%	1,173	2.9%	1,192	3.0%	1,228	3.0%	1,197	2.9%	1,205	2.9%	1,214	2.9%	1,138	2.7%	1,133	2.6%	1,176	2.8%	823	2.2%
少年	1,127	3.2%	1,142	3.0%	1,159	2.9%	1,184	2.9%	1,209	3.0%	1,191	2.9%	1,174	2.9%	1,237	3.0%	1,219	2.9%	1,179	2.7%	1,167	2.7%	827	2.2%
成人	11,377	31.9%	11,987	31.0%	12,274	30.6%	12,381	30.7%	12,165	30.1%	11,788	29.0%	11,511	28.1%	11,480	27.8%	11,042	26.5%	11,470	26.5%	10,764	25.2%	9,123	24.2%
高齢者	21,904	61.4%	24,345	63.0%	25,359	63.3%	25,442	63.2%	25,665	63.6%	26,442	64.9%	26,981	65.9%	27,325	66.1%	28,151	67.6%	29,421	68.0%	29,525	69.1%	26,779	71.2%
計	35,659	100.0%	38,661	100.0%	40,048	100.0%	40,285	100.0%	40,355	100.0%	40,712	100.0%	40,951	100.0%	41,359	100.0%	41,640	100.0%	43,277	100.0%	42,708	100%	37,637	100.0%

第7表 傷病程度別搬送人員

消防本部名	事故種別		火災	自然災害	水難	交通事故	労働災害	運動競技	一般負傷	加害	自損	急病	その他	計
	区分													
山形市	死亡	1				4			8		7	208	6	234
	重症	2				40	16		262	1	11	911	360	1,603
	中等症	3				127	32	18	523	7	26	2,530	746	4,012
	軽症	2			1	305	36	40	602	16	16	2,413	149	3,580
	その他												2	2
	計	8	0	1	476	84	58	1,395	24	60	6,062	1,263	9,431	
上山市	死亡				1	2			2		3	34		42
	重症					2			34			122	48	206
	中等症					18	3		55	2		313	179	570
	軽症					39	4		77	1		351	25	497
	その他													0
	計	0	0	1	61	7	0	168	3	3	820	252	1,315	
天童市	死亡					3	1		5		4	79	2	94
	重症					9	6	1	48		3	274	115	456
	中等症					29	7		86	4	7	535	204	872
	軽症					99	11	8	117	4		526	35	800
	その他													0
	計	0	0	0	140	25	9	256	8	14	1,414	356	2,222	
西村山広域村	死亡					3	2		6		1	102	1	115
	重症					12	7	2	107		5	295	138	566
	中等症	1				34	19	2	128	1	2	678	247	1,112
	軽症	3				109	8	11	153	1	2	652	59	998
	その他													0
	計	4	0	0	158	36	15	394	2	10	1,727	445	2,791	
山田市	死亡					7	1		38			112	12	170
	重症					3	4		43		2	137	26	217
	中等症	2				42	3		55	1	1	186	2	292
	軽症	2												0
	その他													0
	計	4	0	0	52	8	0	140	1	3	461	40	709	
東根市	死亡					2			2			36	1	41
	重症	1				9	5		65		1	178	78	337
	中等症			1		20	7	3	47		5	224	125	432
	軽症					75	11	1	91	1	1	408	21	609
	その他													0
	計	1	0	1	106	23	4	205	1	7	846	225	1,419	
尾花沢市	死亡					1			6		1	23		31
	重症					4	1		31			117	23	176
	中等症					4	7		31			174	16	232
	軽症	1				16	6	1	62	2	1	215	5	309
	その他													0
	計	1	0	0	25	14	1	130	2	2	529	44	748	
最上広域	死亡					1			11		9	97		118
	重症					13	4		64	1	6	254	131	473
	中等症	1				28	12		117		1	639	104	902
	軽症					125	6	13	123	6	4	632	35	944
	その他								1				1	2
	計	1	0	0	167	22	13	316	7	20	1,622	271	2,439	

令和2年1月1日～令和2年12月31日

消防本部 置賜 広域 西 置賜 鶴岡 市酒 田 地区 合 計	事故種別 区分	火	自然 災害	水 難	交通 事故	労働 災害	運動 競技	一般 負傷	加 害	自 損	急 病	そ の 他	計
		災											
置賜 広域	死亡				1	1		29		1	101	1	134
	重症	1			20	5		105		8	516	176	831
	中等症	1			106	21	4	301	1	15	1,588	279	2,316
	軽症その他	8			204	19	3	340	5	7	1,213	43	1,842
計	10	0	0	331	46	7	775	6	31	3,418	499	5,123	
西 置賜	死亡	1						7		3	38	1	50
	重症				8	2		16		1	150	33	210
	中等症				34	9	3	113		7	572	101	839
	軽症その他	1			56	1	3	114	1	2	400	11	589
計	2	0	0	98	12	6	250	1	13	1,160	146	1,688	
鶴岡 市	死亡	1		1	2			12		8	114	1	139
	重症			1	10	4		86		1	177	70	349
	中等症	3			29	16	2	192		11	1,488	385	2,126
	軽症その他	2			185	21	12	396	5	6	1,623	20	2,270
計	6	0	2	226	41	14	686	5	26	3,402	476	4,884	
酒田 地区	死亡			2	1			8		6	150		167
	重症				18	7	1	140		3	286	69	524
	中等症			1	44	11		178	1	11	1,614	212	2,072
	軽症その他	1		1	162	20	11	398	3	5	1,444	55	2,100
計	1	0	4	229	38	12	725	4	25	3,494	336	4,868	
合 計	死亡	3	0	4	20	4	0	100	0	43	1,008	13	1,195
	重症	4	0	1	152	58	4	996	2	39	3,392	1,253	5,901
	中等症	11	0	2	476	148	32	1,814	16	87	10,492	2,624	15,702
	軽症その他	20	0	2	1,417	146	103	2,528	46	45	10,063	460	14,830
	計	38	0	9	2,069	356	139	5,440	64	214	24,955	4,353	37,637

傷病程度は、初診時における医師の診断で次の区分による。

○死亡：初診時において、死亡が確認されたもの

○重症：傷病の程度が3週間の入院加療を必要とするもの

○中等症：傷病の程度が入院とするもので重症に至らないもの

○軽症：傷病の程度が入院を必要としないもの

○その他：医師の診断がないもの及び「その他の場所」へ搬送したもの

第8表(1) 救急隊員の行った応急処置件数

消防本部名	処置 事故種別	応急 処置 対象 人員	止 血	被 覆	固 定	保 温	酸 素 吸 入	人 工 呼 吸	胸 骨 圧 迫	心 肺 蘇 生		在 宅 療 法 継 続	シ ョ ッ ク パ ン ツ	
										うち自動式心マッサージ器	うち自動式心マッサージ器			
山形市	急病	6,061	77	62	15	87	1,482	47			235	205	398	
	交通事故	476	73	100	175	5	32				3	2	4	
	一般負傷	1,393	246	343	123	20	86	6			14	12	34	
	その他	1,487	54	66	41	13	374	6	1	1	15	12	92	
	計	9,417	450	571	354	125	1,974	59	1	1	267	231	528	0
上山市	急病	820	8	3	3	5	217	13	6	6	30	2	48	
	交通事故	61	2	3	26	1	7				2		2	
	一般負傷	168	22	33	22	6	8	1			3		6	
	その他	266	1	2		2	79		3	3	3		13	
	計	1,315	33	41	51	14	311	14	9	9	38	2	69	0
天童市	急病	1,412	15	11	3	59	262	18	15	12	47	34	28	
	交通事故	139	13	29	42	4	6	1			1			
	一般負傷	256	40	56	21	7	18	1	2	1	5	3	3	
	その他	409	10	12	7	13	76	1	1		4	2	2	
	計	2,216	78	108	73	83	362	21	18	13	57	39	33	0
西村山広域村	急病	1,727	16	12	7	90	416	13	1		101	78	139	
	交通事故	158	11	23	76	7	10		1	1	3	2	1	
	一般負傷	394	67	81	48	20	37	1			7	6	13	
	その他	509	18	17	18	12	127	3			2	2	3	
	計	2,788	112	133	149	129	590	17	2	1	113	88	156	0
山根市	急病	461	6	2	1	50	122		1		26	14	2	
	交通事故	52	3	6	23	4	5				1			
	一般負傷	140	26	19	17	17	15				6	4		
	その他	56	3	6	2	3	10							
	計	709	38	33	43	74	152	0	1	0	33	18	2	0
東根市	急病	846	13	10	2	598	230	2			39	11		
	交通事故	106	6	26	26	58	8				3	1		
	一般負傷	205	16	39	28	135	14				4			
	その他	262	2	12	8	191	71							
	計	1,419	37	87	64	982	323	2	0	0	46	12	0	0
尾花沢市	急病	529	3	4	19	457	112	4			26	21	8	
	交通事故	25	1	2	7	20	3				2	2		
	一般負傷	130	21	34	22	113	18	1			9	8		
	その他	64	6	9	8	51	16	1			1	1		
	計	748	31	49	56	641	149	6	0	0	38	32	8	0

○人工呼吸：人工呼吸のみの処置。(口対口人工呼吸、又は器具等を使用した人工呼吸。)

○胸骨圧迫：胸骨圧迫のみの処置。

○心肺蘇生：胸骨圧迫と人工呼吸を行った処置

令和2年1月1日～令和2年12月31日

血 圧 測 定	心 音 ・ 呼 吸 音 聴 取	毛 中 酸 素 飽 和 度 測 定	心 電 図 測 定	気 道 確 保	経 鼻 エ ア ウ エ イ 使 用	異 喉 頭 鏡、 マ ギ ー ル 鉗 子 等 に よ る 除 去	※（ 特 定 行 為 挿 入 器 を 具 除 く ） 用	※ 気 管 挿 管	※ 静 脈 路 確 保	う ち う ち		※ 薬 剤 投 与	血 糖 測 定	※ ブ ド ウ 糖 投 与	エ ピ ペ ン 投 与
										C P A 前	C P A 後				
5,741	2,013	5,831	4,774	296	10	10	8	2	285	173	112	75	748	40	
466	174	473	145	4					3	3			5		
1,340	181	1,375	310	19		6	2		14	7	7	7	29		
1,393	284	1,458	654	17	1	1			15	8	7		18		
8,940	2,652	9,137	5,883	336	11	17	10	2	317	191	126	82	800	40	0
786	467	794	784	45	1	2			38	19	19	10	42	2	
59	37	59	35	2					2	2	2	2	1		
163	55	163	116	5		1			3	1	2	1	3		
262	103	262	256	4					2	2	2				
1,270	662	1,278	1,191	56	1	3	0	1	45	20	25	13	46	2	0
1,310	251	1,326	830	46		3	1		21	15	6	2	67	8	
135	12	137	21	2					1	1			1		
242	24	251	52	5					2	1	1	2	1		
390	34	400	146	3	1								1		
2,077	321	2,114	1,049	56	1	3	1	0	24	17	7	4	70	8	0
1,635	779	1,638	1,564	145	1	2			81	41	40	18	186	8	
155	87	156	76	5					3	1	2	2	1		
383	82	387	234	11		3			6	3	3	1	2		
504	121	507	402	9					1	1			1		
2,677	1,069	2,688	2,276	170	1	5	0	2	91	46	45	21	190	8	0
429	270	438	406	30			7		20	8	12	5	47	1	
50	23	51	22	2			1		3	3			1		
126	51	134	90	9		1	3		6	3	3	2	6		
55	27	56	37										1		
660	371	679	555	41	0	1	11	0	29	14	15	7	55	1	0
802	601	811	806	47					46	24	22	13	95	2	
103	94	105	79	3					2	1	1	1	4		
193	84	201	163	5					1		1	1	2		
259	134	262	240	1									2		
1,357	913	1,379	1,288	56	0	0	0	0	49	25	24	15	103	2	0
498	105	503	482	30	1	1			26	9	17	9	18	1	
24	11	24	19	2					1		1	1			
121	18	122	84	9		1			8	3	5	2	2		
63	16	63	50	1					2	1	1		1		
706	150	712	635	42	1	2	0	1	37	13	24	12	21	1	0

本表は、傷病者を医療機関へ収容するまでの間に行った処置の件数である（1人の傷病者に2以上の処置を行う場合、それぞれ計上するため、対象人員と処置件数は一致しない）。

※は特定行為であり、医師の具体的な指示のもとで実施することができる。

第8表(2) 救急隊員の行った応急処置件数

消防本部名	処置 事故種別	応急 処置 対象 人員	止 血	被 覆	固 定	保 温	酸 素 吸 入	人 工 呼 吸	胸 骨 圧 迫	うち自動式心マッサージ器	心 肺 蘇 生	うち自動式心マッサージ器	在 宅 療 法 継 続	シ ョ ツ ク パ ン ツ
最上広域 置賜広域	急病	1,622	6	8	9	69	445	3	1	1	98	61	10	
	交通事故	167	19	23	69	5	14				1	1		
	一般負傷	316	46	47	86	11	37	1			11	7		
	その他	334	10	8	20	8	91	1			11	9	1	
	計	2,439	81	86	184	93	587	5	1	1	121	78	11	0
西置賜 市	急病	3,416	22	20	6	1,174	785	31	4		124	20	58	
	交通事故	330	27	67	227	78	24	1			2			
	一般負傷	775	100	176	94	204	69	8			36	7	5	
	その他	599	16	30	27	175	170	3	2	1	5		4	
	計	5,120	165	293	354	1,631	1,048	43	6	1	167	27	67	0
酒田 地区	急病	1,159	1	1	1	72	269	1			43	13	2	
	交通事故	98	12	12	52	6	6				1			
	一般負傷	250	28	27	19	16	25	1			8	5		
	その他	179	2	6	6	6	56				5	3		
	計	1,686	43	46	78	100	356	2	0	0	57	21	2	0
鶴岡 市	急病	3,402	13	8	5	324	803	25	5		130		24	
	交通事故	224	13	24	51	11	20	1			3			
	一般負傷	686	59	80	62	60	53	6	2		19		2	
	その他	565	16	17	7	60	182	5	1		13		1	
	計	4,877	101	129	125	455	1,058	37	8	0	165	0	27	0
酒田 地区	急病	3,492	16	10	8	860	1,044	3			164		29	
	交通事故	228	16	30	87	56	20				2			
	一般負傷	725	102	128	87	145	54				11		1	
	その他	417	19	15	18	87	113				10			
	計	4,862	153	183	200	1,148	1,231	3	0	0	187	0	30	0
合計	急病	24,947	196	151	79	3,845	6,187	160	33	19	1,063	459	746	
	交通事故	2,064	196	345	861	255	155	3	1	1	24	8	7	
	一般負傷	5,438	773	1,063	629	754	434	26	4	1	133	52	64	
	その他	5,147	157	200	162	621	1,365	20	8	5	69	29	116	
	計	37,596	1,322	1,759	1,731	5,475	8,141	209	46	26	1,289	548	933	0

血 圧 測 定	心 音 ・ 呼 吸 音 聴 取	毛 中 酸 素 飽 和 度 測 定	心 電 図 測 定	気 道 確 保	経 鼻 エ ア ウ エ イ 使 用	喉 頭 鏡、 マ ギ ール 鉗 子 等 に よ る 異 物 除 去	※（ 特 定 管 行 為 管 具 を 除 く ）	※ 気 管 挿 管	※ 静 脈 路 確 保	う ち C P A 前	う ち C P A 後	※ 薬 剤 投 与	血 糖 測 定	※ ブ ド ウ 糖 投 与	エ ピ ペ ン 投 与
1,522	621	1,532	1,118	129	2	1	4		22	7	15	5	25	3	
161	64	165	47	1											
302	70	304	93	16	1		1		1		1	1			
317	62	321	120	14					2		2				
2,302	817	2,322	1,378	160	3	1	5	0	25	7	18	6	25	3	0
3,244	1,279	3,302	2,674	181	6		30		142	51	91	45	152	22	
320	132	325	103	2					4	2	2	1			
721	114	734	230	37	2	8	11	1	26	3	23	10	5		
581	112	593	306	7					8	5	3	1	3		
4,866	1,637	4,954	3,313	227	8	8	41	1	180	61	119	57	160	22	0
1,117	232	1,125	763	50			1		38	25	13	7	44	3	
93	12	96	22	2					2	1	1				
240	20	242	80	10			1		8	4	4	2	1		
172	17	173	87	5					6	4	2	1			
1,622	281	1,636	952	67	0	0	2	0	54	34	20	10	45	3	0
3,225	719	3,273	1,859	180		6	78		109	51	58	30	264	20	
217	39	218	48	3			2		2	1	1	1			
654	67	666	116	22		6	12		15	5	10	3	8		
532	80	543	246	23			2		4	1	3		8		
4,628	905	4,700	2,269	228	0	12	94	0	130	58	72	34	280	20	0
3,296	1,334	3,316	2,288	338	1	11	117	1	194	103	91	42	557	27	
224	94	224	53	3			2		6	4	2	2	2		
710	108	712	126	20		6	3		10	5	5	2	22		
395	85	407	164	18		1	3		12	6	6	1	20		
4,625	1,621	4,659	2,631	379	1	18	125	1	222	118	104	47	601	27	0
23,605	8,671	23,889	18,348	1,517	22	36	246	5	1,022	526	496	261	2,245	137	
2,007	779	2,033	670	31			5		29	17	12	10	15		
5,195	874	5,291	1,694	168	3	32	33	3	100	35	65	34	81		
4,923	1,075	5,045	2,708	102	2	2	5		52	26	26	3	55		
35,730	11,399	36,258	23,420	1,818	27	70	289	8	1,203	604	599	308	2,396	137	0

第9表 現場到着所要時間別出動件数

消防本部名	現場到着 所要時間		3 分 未 満	3 分 以 上	5 分 未 満	5 分 以 上	10 分 未 満	10 分 以 上	20 分 未 満	20 分 以 上	計	到着時間(分)		
												最 短	最 長	平 均
	事故種別													
山形市	急交一 般の 計	事故種別	15	323	4,183	1,847	87	6,455	0	43	8.5			
			3	24	305	145	10	487	1	62	8.8			
			5	73	908	373	76	1,435	0	38	9.2			
			21	153	1,162	332	25	1,693	0	41	7.8			
		44	573	6,558	2,697	198	10,070	0	62	8.5				
上山市	急交一 般の 計	事故種別	6	45	587	221	7	866	0	53	8.2			
				3	25	24	6	58	4	28	11.2			
				10	108	41	12	171	3	33	9.3			
			2	54	187	20	6	269	2	30	7.0			
		8	112	907	306	31	1,364	2	53	8.2				
天童市	急交一 般の 計	事故種別	4	103	1,157	286	2	1,552	0	28	7.7			
				10	102	37		149	3	15	7.8			
			1	20	202	57	2	282	2	21	7.8			
			1	163	239	18	5	426	2	27	5.9			
		6	296	1,700	398	9	2,409	2	28	7.4				
西村山広	急交一 般の 計	事故種別	18	135	1,163	482	29	1,827	1	74	8.3			
			1	4	88	61	8	162	1	32	10.0			
			8	29	264	103	14	418	1	75	8.9			
			18	171	265	66	3	523	1	25	6.4			
		45	339	1,780	712	54	2,930	1	75	8.1				
村山市	急交一 般の 計	事故種別	6	18	244	202	7	477	1	72	9.6			
				1	27	17	1	46	4	21	9.0			
			3	5	78	54	1	141	1	24	9.1			
				15	31	15	1	62	4	22	7.6			
		9	39	380	288	10	726	1	72	9.3				
東根市	急交一 般の 計	事故種別	5	20	503	355	7	890	2	36	9.0			
				3	43	42	10	98	3	28	10.8			
				7	119	78	10	214	3	29	9.5			
			2	23	138	100	4	267	2	151	9.2			
		7	53	803	575	31	1,469	2	151	9.2				
尾花沢市	急交一 般の 計	事故種別	23	18	189	298	23	551	0	32	10.6			
				1	8	21	3	33	4	26	12.3			
			9	6	33	85	5	138	0	23	10.6			
			3	2	46	15	3	69	0	27	8.3			
		35	27	276	419	34	791	0	32	10.5				
最上広域	急交一 般の 計	事故種別	8	50	795	747	78	1,678	0	60	10.3			
			2	4	54	61	19	140	0	40	12.4			
			2	9	170	126	17	324	1	36	10.2			
			7	79	183	77	13	359	1	36	7.8			
		19	142	1,202	1,011	127	2,501	1	60	10.0				
置賜広域	急交一 般の 計	事故種別	11	48	1,914	1,585	77	3,635	0	89	9.8			
				3	144	140	30	317	3	54	11.8			
			2	14	449	324	17	806	1	45	9.6			
			9	65	421	156	40	691	0	205	9.1			
		22	130	2,928	2,205	164	5,449	0	205	9.8				

令和2年1月1日～令和2年12月31日

消防本部	現場到着 所要時間			3 分 未 満	3 分 以 上	5 分 未 満	5 分 以 上	10 分 未 満	10 分 以 上	20 分 未 満	20 分 以 上	計	到 着 時 間 (分)		
													最 短	最 長	平 均
	事故種別														
西置賜	急交一 般 事 負 の 計	病 故 傷 他	7	38	723	443	28	1,239	0	46	9.3				
			2	1	43	50	14	110	0	35	12.4				
			1	9	151	98	13	272	1	160	10.4				
			1	39	118	46	20	224	0	74	10.6				
			11	87	1,035	637	75	1,845	0	160	9.8				
鶴岡市	急交一 般 事 負 の 計	病 故 傷 他	11	216	2,282	1,070	87	3,666	0	64	8.7				
			1	10	131	98	12	252	2	38	9.9				
			3	55	422	221	24	725	1	32	8.9				
			4	86	379	160	20	649	0	73	8.4				
			19	367	3,214	1,549	143	5,292	0	73	8.7				
酒田地区	急交一 般 事 負 の 計	病 故 傷 他	14	158	2,511	1,027	31	3,741	0	176	8.5				
			3	5	135	95	10	248	0	37	10.0				
			5	26	497	230	8	766	0	28	8.7				
			17	37	351	92	17	514	0	95	8.1				
			39	226	3,494	1,444	66	5,269	0	176	8.6				
合 計	急交一 般 事 負 の 計	病 故 傷 他	128	1,172	16,251	8,563	463	26,577	0	176	8.9				
			12	69	1,105	791	123	2,100	0	62	10.2				
			39	263	3,401	1,790	199	5,692	0	160	9.2				
			85	887	3,520	1,097	157	5,746	0	205	7.9				
			264	2,391	24,277	12,241	942	40,115	0	205	8.8				

本表は、入電から現場到着までに要した時間区分ごとの出動件数を示している。

第 10 表 収容所要時間別搬送人員

消防本部名	収容所要時間 事故種別	10	10	20	20	30	30	60	60	120	120	計	収容時間 (分)						
		分	分	分	分	分	分	分	分	分	分		分	最	短	最	長	平	均
		未	以	未	以	未	以	未	以	未	以								
山形市	急交一般事故			51	1,166	4,475	366			4	6,062	15	192	39.0					
	通一般事故	1		1	86	368	19		1	476	8	124	38.9						
	事負の計			17	251	993	134			134	1,395	16	99	40.7					
	病故傷他の計			104	698	650	43		3	1,498	13	203	31.7						
		1		173	2,201	6,486	562		8	9,431	8	203	38.1						
上山市	急交一般事故			2	75	642	97		4	820	19	163	45.9						
	通一般事故			13	36	12			12	61	21	74	44.5						
	事負の計			2	18	121	26		1	168	19	137	46.7						
	病故傷他の計			41	220	5		5	266	20	105	37.1							
		0		4	147	1,019	140		5	1,315	19	163	44.2						
天童市	急交一般事故			9	194	1,039	171		1	1,414	17	120	43.5						
	通一般事故			1	31	93	15			140	13	80	41.2						
	事負の計			5	167	229	9		2	412	14	162	33.2						
	病故傷他の計			15	429	1,548	227		3	2,222	13	162	41.3						
西村山広域村	急交一般事故	1		15	243	1,109	350		9	1,727	7	227	47.2						
	通一般事故			2	22	101	33			158	17	103	46.9						
	事負の計			7	54	234	96		3	394	12	257	49.3						
	病故傷他の計			9	31	415	56		1	512	11	190	44.1						
		1		33	350	1,859	535		13	2,791	7	257	46.9						
山形市	急交一般事故			2	87	294	74		4	461	16	195	44.6						
	通一般事故			13	29	10			52	23	93	44.4							
	事負の計			1	25	91	23		140	13	105	44.0							
	病故傷他の計			1	18	25	12		56	19	80	41.5							
		0		4	143	439	119		4	709	13	195	44.2						
東根市	急交一般事故				116	646	80		4	846	20	214	41.8						
	通一般事故			1	7	78	21			106	20	103	47.4						
	事負の計			30	151	22		1	205	18	167	42.3							
	病故傷他の計			43	180	39			262	21	117	45.9							
		0		1	196	1,055	162		5	1,419	18	214	43.0						
尾花沢市	急交一般事故				5	343	178		3	529	20	182	56.8						
	通一般事故				11	14			25	31	117	62.6							
	事負の計			2	84	44			130	21	95	55.3							
	病故傷他の計			2	48	14			64	25	107	51.0							
		0		9	486	250		3	748	20	182	56.2							
最上広域	急交一般事故			67	445	1,023	84		3	1,622	14	173	36.6						
	通一般事故			3	31	102	31			167	18	89	42.4						
	事負の計			15	75	200	25		316	8	115	38.8							
	病故傷他の計	1		9	62	173	86		4	334	13	325	50.0						
		1		94	613	1,498	226		7	2,439	8	325	39.1						
置賜広域	急交一般事故	1		37	1,023	2,254	100		3	3,418	8	161	35.1						
	通一般事故			1	87	218	23		2	331	18	126	39.2						
	事負の計			5	250	496	24		775	15	100	35.7							
	病故傷他の計			41	230	260	63		599	12	138	36.6							
		1		84	1,590	3,228	210		10	5,123	8	161	35.6						

令和2年1月1日～令和2年12月31日

消防本部	事故種別	収容所要時間	10分未満	10分以上	20分未満	20分以上	30分未満	30分以上	60分未満	60分以上	120分未満	120分以上	計	収容時間(分)					
														最	短	最	長	平	均
西置賜	急交一般の計	病事故傷他			15	294	801	50					1,160	13	111	36.4			
			1	15	71	10		1	98	18	124	42.4							
			4	50	183	13			250	16	99	38.4							
			1	34	125	18		2	180	17	153	42.5							
			0	21	393	1,180	91	3	1,688	13	153	37.7							
鶴岡市	急交一般の計	病事故傷他			36	1,025	2,095	244					3,402	14	149	37.9			
			1	49	147	28		1	226	19	157	42.3							
			6	190	426	63		1	686	16	322	40.5							
			34	196	306	27		7	570	14	195	36.8							
			0	77	1,460	2,974	362	11	4,884	14	322	38.3							
酒田地区	急交一般の計	病事故傷他			34	1,070	2,278	111					3,494	14	249	35.7			
			2	45	167	15			229	18	84	39.2							
			2	226	462	33		2	725	18	164	36.7							
			8	182	202	12		16	420	14	207	37.7							
			0	46	1,523	3,109	171	19	4,868	14	249	36.2							
合計	急交一般の計	病事故傷他	2	268	5,743	16,999	1,905						24,955	7	249	39.2			
			1	12	399	1,421	231		5	2,069	8	157	41.6						
			1	60	1,208	3,628	535		8	5,440	8	322	40.6						
			0	212	1,704	2,833	384		40	5,173	11	325	37.6						
			4	552	9,054	24,881	3,055		91	37,637	7	325	39.3						

本表は、入電から傷病者を医療機関の医師に引き継ぐまでに要した時間区分ごとの搬送人員を示している。

第 11 表 理由別不搬送件数

令和 2 年 1 月 1 日～令和 2 年 1 2 月 3 1 日

消防本部	区分	緊急性なし	傷病者なし	拒否	酔酩	死亡	現場処置	誤いたずら報ら	その他	計
山形市		6	91	132	42	150	184	29	44	678
上山市				1	2	13	36		4	56
天童市		11	13	10		41	95	2	22	194
西村山広域		1	8	8		50	71	2	11	151
村山市		6	1	4		9		1	7	28
東根市		19	5	6		27			9	66
尾花沢市				1		14	23		6	44
最上広域		5	11	11	1	48	14	7	8	105
置賜広域		45	66	127	6	107		5	9	365
西置賜		43	29	7		64	12	2	15	172
鶴岡市		71	55	80	21	118	14	11	63	433
酒田地区		25	65	197	6	102	4	8	16	423
合計		232	344	584	78	743	453	67	214	2,715

- 拒否：酒気を帯びていない傷病者で、傷病者又はその関係者（警察官等も含む）が搬送を拒否したもの
- 酔酩：酒気を帯びている傷病者で、傷病者又はその関係者（警察官等も含む）が搬送を拒否したもの
- 現場処置：現場において応急処置を行い、搬送しなかったもの

第12表 事故種別不搬送理由別不搬送件数

事故種別 不搬送理由	令和2年1月1日～令和2年12月31日														計	
	火	自然災害	水害	難	交通事故	労働災害	運動競技	一般負傷	加害	自行	損傷	病急	転院搬送	医師搬送		資機材等輸送
緊急性なし	3	1	2	25	41	1	3	149							7	232
傷病者なし	123	5	4	55	12	5	1	31							107	344
拒否	5		3	75	89	3	8	386							13	584
酩酊				6	6			39							27	78
死亡	6	1	15	2	37		103	569			2				7	743
現場処置	2			38	53	1	10	334							11	453
誤報・いたずら	3			1				9							54	67
その他	3	1	1	29	23	1	5	120			8				15	214
計	145	8	25	231	261	11	130	1,637			10				241	2,715

第13表 転送回数別搬送人員

令和2年1月1日～令和2年12月31日

区分	0	1	2	3	4	5	計
消防本部	回	回	回	回	回	回以上	
山形市	9,418	13					9,431
上山市	1,304	11					1,315
天童市	2,215	7					2,222
西村山広域	2,774	17					2,791
村山市	706	3					709
東根市	1,416	3					1,419
尾花沢市	744	4					748
最上広域	2,430	9					2,439
置賜広域	5,116	7					5,123
西置賜	1,681	7					1,688
鶴岡市	4,877	7					4,884
酒田地区	4,855	13					4,868
合計	37,536	101	0	0	0	0	37,637

転送とは、1つの医療機関で収容されなかった（応急処置のため立ち寄った場合を含む）ため、他の医療機関へ搬送するもので、転送回数「0回」とは、最初の医療機関で収容された場合をいい、同じく「1回」とは、2箇所目の医療機関で収容された場合をいう。

第14表 傷病程度別転送回数別搬送人員

令和2年1月1日～令和2年12月31日

傷病程度	0	1	2	3	4	5	計
転送回数	回	回	回	回	回	回以上	
死亡	1,193	2					1,195
重症	5,859	42					5,901
中等症	15,662	40					15,702
軽症	14,813	17					14,830
その他	9						9
計	37,536	101	0	0	0	0	37,637

第15表 転送者の収容所要時間別搬送人員

令和2年1月1日～令和2年12月31日

区分	10分未満	10分～20分	20分～30分	30分～60分	60分～120分	120分以上	計
	消防本部						
山形市				2	10	1	13
上山市				1	9	1	11
天童市					6	1	7
西村山広域					14	3	17
村山市					1	2	3
東根市					3		3
尾花沢市					1	3	4
最上広域				1	5	3	9
置賜広域				2	5		7
西置賜		1		1	5		7
鶴岡市				4	3		7
酒田地区		1		2	9	1	13
合計	0	2	0	13	71	15	101

第16表 転送理由別件数

令和2年1月1日～令和2年12月31日

区分	ベッド満床			専門外			医師不在			手術中			処置困難			理由不明			その他			合計		
	A	B	計	A	B	計	A	B	計	A	B	計	A	B	計	A	B	計	A	B	計	A	B	計
山形市			0	1		1			0			0	8	1	9			0	1	2	3	10	3	13
上山市	2		2	1	1	2			0			0	5	1	6			0	1		1	9	2	11
天童市			0	1		1			0			0	6		6			0			0	7	0	7
西村山広域			0	2		2			0			0	12	1	13			0	2		2	16	1	17
村山市			0	2		2			0			0	1		1			0			0	3	0	3
東根市			0			0			0			0		1	1			0	2		2	2	1	3
尾花沢市			0			0			0			0	2	1	3			0		1	1	2	2	4
最上広域			0			0			0			0	3		3			0	4	2	6	7	2	9
置賜広域			0	3		3			0			0	4		4			0			0	7	0	7
西置賜			0	1		1			0			0	5		5			0	1		1	7	0	7
鶴岡市			0	1		1	1		1			0	3		3			0	2		2	7	0	7
酒田地区			0		1	1			0			0	4	8	12			0			0	4	9	13
合計	2	0	2	12	2	14	1	0	1	0	0	0	53	13	66	0	0	0	13	5	18	81	20	101

A：救急告示病院 B：その他の医療機関

傷病者を2以上の医療機関に転送した場合、それぞれの転送理由で区分し、1件の事故で2名以上転送した場合は、それぞれ計上

- ベッド満床：多数の傷病者一つの医療機関に搬送し、ベッドが満床になった場合や診断の結果、感染症病床当を必要とする場合で当該病床が満床だった場合
- 専門外：専門医の処置を必要とするため、収容できない場合
- 医師不在：搬送先医療機関において、医師が不在であった場合
- 手術中：重症患者の対応中等により手が離せない場合
- 処置困難：傷病者に対処するための設備、資器材が無い場合
- 理由不明：医療機関から収容できない理由の説明が無かった場合

第17表 転送者の収容医療機関別搬送人員

令和2年1月1日～令和2年12月31日

告示の別等		事故種別等		急病		交通事故		一般負傷		その他		計	
		開設者別		病	管外	事故	管外	傷	管外	他	管外		管外
救急医療 告示機関	国立		5	4				1	1	3	2	9	7
	公立		58	34				12	3	6	1	76	38
	公的		6	4	1	1						7	5
	私的	病院						5	2			5	2
	私的	診療所										0	0
	計		69	42	1	1	18	6	9	3	97	52	
その医療 他の機関	国立											0	0
	公立											0	0
	公的											0	0
	私的	病院		3	2			1				4	2
	私的	診療所										0	0
	計		3	2	0	0	1	0	0	0	4	2	
計	国立		5	4				1	1	3	2	9	7
	公立		58	34				12	3	6	1	76	38
	公的		6	4	1	1						7	5
	私的	病院		3	2			6	2			9	4
	私的	診療所										0	0
	計		72	44	1	1	19	6	9	3	101	54	
その他の場所												0	0
合計			72	44	1	1	19	6	9	3	101	54	

第18表 医師の現場出動件数

令和2年1月1日～令和2年12月31日

区分	急病		交通事故		一般負傷		その他		計	
消防本部										
山形市	13		1		1		3		18	
上山市							1		1	
天童市									0	
西村山広域	2				1				3	
村山市									0	
東根市	5				1				6	
尾花沢市	1						2		3	
最上広域									0	
置賜広域	3		1		1		2		7	
西置賜	2		1						3	
鶴岡市	9		1		1		2		13	
酒田地区	1		4		2		4		11	
合計	36		8		7		14		65	

第19表 月別救急出動件数及び搬送人員

令和2年1月1日～令和2年12月31日

事故種別 月	救急出動件数														
	計	火災	自然 災害	水難	交通 事故	労働 災害	運動 競技	一般 負傷	加害	自損 行為	急病	その他			
												転院搬送	医師搬送	資機材等 輸送	その他
1月	3,812	15		2	150	26	10	519	7	41	2,582	429			31
2月	3,398	13			164	21	8	547	7	21	2,195	401	1		20
3月	3,199	18		1	160	19	3	434	6	38	2,098	401	1		20
4月	2,804	27			126	16	1	382	8	24	1,902	298			20
5月	3,044	20		6	154	24		411	8	24	2,039	336	2		20
6月	3,060	11		5	186	43	8	438	3	30	1,964	345			27
7月	3,305	15	7	6	179	29	13	459	5	25	2,186	361			20
8月	3,783	18		4	202	49	33	485	5	28	2,593	339			27
9月	3,282	8		5	199	37	23	446	5	28	2,175	339		1	16
10月	3,485	14		2	190	35	16	532	8	32	2,276	363	1		16
11月	3,239	12		1	187	28	14	458	7	20	2,162	329			21
12月	3,704	6	1	2	203	36	11	581	3	33	2,405	402			21
計	40,115	177	8	34	2,100	363	140	5,692	72	344	26,577	4,343	5	1	259

令和2年1月1日～令和2年12月31日

事故種別 月	救急搬送人員											
	計	火災	自然 災害	水難	交通 事故	労働 災害	運動 競技	一般 負傷	加害	自損 行為	急病	その他
1月	3,554	1			146	26	10	491	5	24	2,419	432
2月	3,201	8			157	21	8	528	6	12	2,060	401
3月	3,014	8			166	17	3	415	9	33	1,960	403
4月	2,596	6			123	16	1	359	6	16	1,772	297
5月	2,854	2		1	148	22		391	7	15	1,932	336
6月	2,893	3		3	193	43	8	424	3	14	1,856	346
7月	3,111	2		2	181	29	12	441	5	13	2,065	361
8月	3,567	3		2	218	48	32	464	4	20	2,439	337
9月	3,084				187	35	23	436	5	17	2,042	339
10月	3,270	1			190	35	16	505	7	20	2,133	363
11月	3,026	2		1	175	28	15	439	5	13	2,016	332
12月	3,467	2			185	36	11	547	2	17	2,261	406
計	37,637	38	0	9	2,069	356	139	5,440	64	214	24,955	4,353

第20表 応急手当普及啓発活動

区分	応急手当指導員養成数						応急手当普及員養成数					
	計	消 防 職 員	消 防 職 員 の 退 職 者	消 防 団 員	医 師 ・ 救 急 救 命 士 等	そ の 他	計	消 防 職 員	消 防 職 員 の 退 職 者	消 防 団 員	医 師 ・ 救 急 救 命 士 等	そ の 他
消防本部												
山形市	16	4				12	17					17
上山市	9	3	6				17			17		
天童市	44	4				40	7					7
西村山広域	0						1			1		
村山市	1	1					0					
東根市	3	3					0					
尾花沢市	0						0					
最上広域	3	3					0					
置賜広域	5	5					24			23		1
西置賜	4	4					0					
鶴岡市	13	10	3				0					
酒田地区	17	17					0					
合計	115	54	9	0	0	52	66	0	0	41	0	25

令和2年1月1日～令和2年12月31日

応急手当の普及啓発活動の推進に関する実施要綱に基づく普及講習						その他の講習	
計		普通救命講習		上級救命講習		受講人員	回数
受講人員	回数	受講人員	回数	受講人員	回数		
1,140	52	1,019	48	121	4	1,184	47
23	3	22	2	1	1	909	31
129	7	129	7			507	7
125	5	125	5			1,060	49
33	1	33	1			652	44
222	10	222	10			226	10
0	0					75	2
85	7	67	6	18	1	287	16
675	67	675	67			154	10
0	0						
211	8	211	8			1,111	66
154	8	81	4	73	4	138	7
2,797	168	2,584	158	213	10	6,303	289

第 21 表 高速自動車道路における救急体制等

1 供用区間及び救急業務担当消防機関

・山形自動車道（笹谷 I.C～月山 I.C）

令和 2 年 1 月 1 日～令和 2 年 1 2 月 3 1 日

都道府県名	宮城県	山形県											
市町村名	川崎町	山形市					中山町	寒河江市	大江町	西川町			
(人口)	(9, 167)	(253, 832)					(11, 363)	(41, 256)	(8, 472)	(5, 636)			
供用開始時期	H3. 7. 31					H元. 7. 26			H10. 10. 28		H11. 10. 29		
I. C 名及び I. C 間距離 (Km)	笹谷	5.8	関沢	7.5	山形蔵王	6.3	山形北	11.1	寒河江	14	西川	16.5	月山
	61.2												
救急業務実施 市町村名 及び実施区間	上り車線	山形市					西村山広域行政事務組合						
	下り車線	仙南地域広域行政事務組合					山形市			西村山広域行政事務組合			

・山形自動車道及び日本海東北自動車道（湯殿山 I.C～酒田みなと I.C）

令和 2 年 1 月 1 日～令和 2 年 1 2 月 3 1 日

都道府県名	山形県												
市町村名	鶴岡市						酒田市						
(人口)	(123, 652)						(106, 244)						
供用開始時期	H9. 10. 30								H13. 8. 9				
I. C 名及び I. C 間距離 (Km)	湯殿山	9.9	庄内あさひ	13.9	鶴岡	10.3	庄内空港	7.1	酒田	11.9	酒田みなと		
	53.1												
救急業務実施 市町村名 及び実施区間	上り車線	鶴岡市					酒田地区広域行政組合						
	下り車線	鶴岡市						酒田地区広域行政組合					

・東北中央自動車道（南陽高島 I.C～東根 I.C）

令和 2 年 1 月 1 日～令和 2 年 1 2 月 3 1 日

都道府県名	山形県												
市町村名	南陽市	高島町	上山市			山形市			天童市	東根市			
(人口)	(32, 285)	23, 882	(31, 569)			(253, 832)			(62, 194)	(47, 768)			
供用開始時期	H31. 4. 1						H14. 9. 16						
I. C 名及び I. C 間距離 (Km)	南陽高島	15.3	かみのやま温泉	9.1	山形上山	10.4	山形中央	11.7	天童	5.0	東根		
	51.5												
救急業務実施 市町村名 及び実施区間	上り車線	上山市				山形市		天童市		東根市			
	下り車線	置賜行政事務組合				上山市			山形市		天童市		

※人口は平成 2 7 年国勢調査の値

2 高速自動車道路における救急出動件数及び搬送人員

・山形自動車道及び日本海東北自動車道

各年1月1日～12月31日

	令和2年					令和	平成	平成
	山形市	西村山広域	鶴岡市	酒田地区	計	元	30	29
救急出動件数	2	4	8	0	14	13	15	19
搬送人員	2	3	4	0	9	11	13	20

・東北自動車道

各年1月1日～12月31日

	令和2年					令和	平成	平成
	山形市	上山市	天童市	東根市	置賜広域	元	30	29
救急出動件数	0	0	0	0	0	2	5	2
搬送人員	0	0	0	0	0	0	6	2

第 5 章

救助業務の部

利用にあたって

この統計は、「救急事故等報告要領（総務省消防庁）」による報告を基に、各表の表示時点又は期間中の各市町村・各消防本部の現況を集計したものである。

救助の概況

1 救助実施体制【第 1 表参照】

令和 3 年 4 月 1 日現在、救助隊の編成、装備及び配置の基準を定める省令（昭和 61 年自治省令第 22 号）に定める基準に従い、県下の全消防本部に救助隊が設置され、一般救助隊は、16 隊、救助隊員は 229 人となっている。また、救助工作車は全救助隊に 1 台以上合計 16 台が整備されており、その他はしご車、ポンプ車等に救助資機材を搭載し活動している。

2 救助活動件数、救助人員【第 7,8 表参照】

令和 2 年中における救助業務の実施状況は、救助活動件数 309 件、救助人員が 420 人となっている。救助活動件数は、交通事故 92 件（29.7%）が最も多くなっており、救助人員でも、交通事故が 120 人（28.5%）で最も多くなっている。

第1表 救助体制等

令和3年4月1日現在

区分 消防本部	救助隊数(第3条に定める)			救助隊員数(第3条に定める)			救助隊数(うち第4条に定める)			救助隊員数(うち第4条に定める)		
	基準 隊数	計	専任 救助隊	基準 隊員数	計	専任 救助隊員数	基準 隊数	計	専任 救助隊	基準 隊員数	計	専任 救助隊員数
山形市	2	2	2	20	24	24	2	2	2	20	24	24
上山市	1	1		15	41	41		0			0	0
天童市	1	1	1	12	12	12	1	1	1	12	12	12
西村山広域	1	1	1	15	14	14		0			0	0
村山市	1	1		10	8	8		0			0	0
東根市	1	1	1	5	17	17		0			0	0
尾花沢市	1	1	1	16	16	16		0			0	0
最上広域	1	1	1	33	33	33	1	1	1	33	33	33
置賜広域	4	4	1	26	26	10	1	1	1	10	10	10
西置賜	1	1		10	10	10		0			0	0
鶴岡市	1	1		16	16	16		1			16	16
酒田地区	1	1	1	12	12	12	1	1	1	12	12	12
合計	16	16	3	190	229	34	7	7	3	103	107	34

※救助隊の編成、装備及び配置の基準を定める省令(昭和61年 自治省令第22号)

第3条・・・一般救助隊

第4条・・・特別救助隊(人口10万人以上)

第5条・・・高度救助隊(特別区、指定都市、中核市、消防庁長官が指定する消防常備市町村)

令和3年4月1日現在

区分 消防本部	救助隊（うち5条に定める）			救助隊員数（うち5条に定める）		
	計	専任救助隊	兼任救助隊	計	専任救助隊員数	兼任救助隊員数
山形市	2	2		24	24	
上山市	0			0		
天童市	0			0		
西村山広域	0			0		
村山市	0			0		
東根市	0			0		
尾花沢市	0			0		
最上広域	0			0		
置賜広域	0			0		
西置賜	0			0		
鶴岡市	0			0		
酒田地区	0			0		
合計	2	2	0	24	24	0

令和3年4月1日現在

区分 消防本部	救助隊の搭乗車両							
	救急車	はしご車	屈折はしご車	ポンプ車	水槽付ポンプ車	化学車	その他	計
山形市	2	2					1	5
上山市	1							1
天童市	1						1	2
西村山広域	1							1
村山市	1				1	1		3
東根市	1							1
尾花沢市	1							1
最上広域	1	1			1			3
置賜広域	4	1						5
西置賜	1							1
鶴岡市	1	1			1	1		4
酒田地区	1	1			1			3
合計	16	6	0	0	4	2	2	30

第3表 事故種別救助活動状況

消防本部 事故種別	火災		交通事故		水難事故		風水害等 自然災害		機械による事故		建物等による事故		ガス及び電気事故		破裂事故		その他		計	
	出動件数	活動件数	出動件数	活動件数	出動件数	活動件数	出動件数	活動件数	出動件数	活動件数	出動件数	活動件数	出動件数	活動件数	出動件数	活動件数	出動件数	活動件数	出動件数	活動件数
	山形市	32	32	16	10		7	6	3	2	2	10	8	3	2		26	16	97	76
上山市			9	4	1	1	1			1	1	1			7	4	19	11		
天童市			7	7	1	1	2		2	2	2	2			1	1	13	13		
西村山広域			16	5	2	3	2						1		13	9	35	18		
村山市			5	3	2	4	4								5	1	16	9		
東根市			23	11	1	1	1		1	1	1	1		1	8	7	34	21		
尾花沢市			6	3	2	6	4		4	1	1	1		1	4	2	19	12		
最上広域			21	7	3	1	1								15	11	40	20		
置賜広域	6	6	28	16	2	1	1		3	2	9	3			22	16	71	46		
西置賜			15	4	5	2	1		2	2					6	4	29	12		
鶴岡市	2	2	18	5	8	1	1		3	3	2				14	8	48	25		
酒田地区	1	1	33	17	9	7	5		5	3	12	10			10	8	70	46		
合計	41	41	197	92	36	26	25	20	18	14	37	25	6	4	0	131	87	491	309	

出動件数は、消防機関が救助活動を行う目的で出動した件数であり、活動件数は、出動件数のうち何らかの救助活動を行った件数である。また、「火災」とは、何らかの救助活動を行った火災である。(以降各表において同じ)。なお、「その他の事故」には、誤報・いたずらによる出動も含む。

第4表 事故種別活動人員

消防本部 事故種別	火災		交通事故		水難事故		風水害等 自然災害		機械による事故		建物等による事故		ガス及び電気事故		破裂事故		その他		計	
	建物	建物以外	出動件数	活動件数	出動件数	活動件数	出動件数	活動件数	出動件数	活動件数	出動件数	活動件数	出動件数	活動件数	出動件数	活動件数	出動件数	活動件数	出動件数	活動件数
	山形市	380	54	138	20	56	23	55	20	55	20	56	23	180	906					
上山市			45	10	3	3	3	3	3	3	3	3	42	103						
天童市			71	10	10	15	10	23	15	15	15	11	11	130						
西村山広域			33	28	25	25	25						39	125						
村山市			29	4	36	4	36						6	75						
東根市			74	4	4	6	4			6	6	7	48	139						
尾花沢市			26	15	37	15	37					8	14	100						
最上広域			37	7	8	8	8						87	139						
置賜広域	74	4	179	24	10	19	10	19	19	19	19		154	483						
西置賜			37	25	25	23	25	23	23	23	23		47	132						
鶴岡市			62	84	10	29	10	29	29	29	29		75	312						
酒田地区			161	71	71	42	71	42	42	42	42		72	451						
合計	529	58	892	282	184	156	184	156	181	38	775	3,095								

令和2年1月1日～令和2年12月31日

第5表 事故種別活動車両

車種区分	事故種別		交通事	水難事	風自	水然	害災	等	機	械	に	よ	る	建	物	等	に	よ	る	ガ	ス	及	び	酸	欠	破	裂	事	故	そ	の	他	計
	建物	火災 建物以外																															
活動車等	救工作車	18	1	78	19			11				13							13					2						57			212
	消防ポンプ車	81	6	42	13			6				5							9					3						30		195	
	(屈折)はしご車	1																												1		2	
	化学車	3		11	2			5				4							1											1		27	
	指揮車・指令車	26		51	21			12				11							8					2						46		184	
	救急車	20		104	21			7				16							23					4						60		258	
	船				2			1																							3		
	ヘリコプター			2																												2	
	その他			3	17			16				2													1					42		81	
	消防団車両																														1		1
合	149	17	291	95			58				51							54					12					0	238		965		

令和2年1月1日～令和2年12月31日

第6表 事故種別他機関活動件数

車種区分	事故種別		交通事	水難事	風自	水然	害災	等	機	械	に	よ	る	建	物	等	に	よ	る	ガ	ス	及	び	酸	欠	破	裂	事	故	そ	の	他	計
	建物	火災 建物以外																															
警察	2		38	14			10				1		4						4				2								65		137
海上保安庁																																0	
日本赤十字社																																0	
自衛隊																															0		
水防団							1																									9	
電力会社	1		2																											1		5	
ガス事業者																																0	
水道事業者							1																								16		29
その他の公的機関							5																								0		
事業主体																																0	
民間			1																												2		3
合	3	2	42	29			17				1		4						4				2						0	84		184	

令和2年1月1日～令和2年12月31日

第7表 事故種別発生場所別活動件数

車面区分	事故種別	火災		交通事	故水	難事	風自	水然	害災	等機	械に	よる	建	物	等	に	よ	る	ガ	ス	及	び	酸	腐	裂	事	故	そ	の	他	計
		建物	建物以外																												
屋内	住居	16							11	1		21	1					1										11		61	
	その他の屋内	12		1					1	4		2	4						1									6		27	
屋	高速自動車道			2																									2		
	その他の道路		3	74					2																			3	82		
外	内水面			2			18																				4		24		
	外水面						6																				2		8		
地	山岳								1																		29		30		
	その他の屋外		10	13		2			5		9	2							2							31		74			
その他	下																												0		
その他	他																										1		1		
合計	計	28	13	92	26		26		20	14	25	4	0	87	309																

「地下」とは、地盤下に独立して設けられた地下街、地下道等をいうものであり、建築物等の地階は含まない。

第8表 事故種別発生場所別救助人員

車面区分	事故種別	火災		交通事	故水	難事	風自	水然	害災	等機	械に	よる	建	物	等	に	よ	る	ガ	ス	及	び	酸	腐	裂	事	故	そ	の	他	計
		建物	建物以外																												
屋内	住居	4							98	1		19	1														8		131		
	その他の屋内	13		1					1	7		2							1								6		31		
屋	高速自動車道			2																									2		
	その他の道路		93						4																		3		100		
外	内水面			2			16																				4		22		
	外水面						6																				2		8		
地	山岳								1																		36		37		
	その他の屋外		1	22		2			6		21	2							2							32		88			
その他	下																												0		
その他	他																									1		1			
合計	計	17	1	120	24		24		110	29	23	4	0	92	420																

第8表 救助隊員の訓練実施状況

令和2年1月1日～令和2年12月31日

区分	訓練種別	体力練成	ロープ基 本・応用	検 索 ・ 救	各 種 救 助 器 具 取 扱	各 種 救 助 事 象 想 定	そ の 他	計
	山形市	実施延回数	0	5	18	139	219	247
実施延人員		0	24	89	576	999	1,494	3,182
実施延時間		0.0	9.0	28.0	213.0	410.0	438.0	1,098.0
上山市	実施延回数	365	30	24	48	12	12	491
	実施延人員	1,460	270	264	528	132	132	2,786
	実施延時間	182.5	90.0	48.0	96.0	24.0	24.0	464.5
天童市	実施延回数	9	22	91	49	100	17	288
	実施延人員	67	139	626	291	849	133	2,105
	実施延時間	9.4	40.7	160.7	71.2	161.1	24.9	468.0
西村山 広域行政 事務組合	実施延回数	2	61	10	70	31	6	180
	実施延人員	21	805	97	880	302	62	2,167
	実施延時間	3.0	150.0	12.0	90.0	81.0	10.0	346.0
村山市	実施延回数	3	31	71	39	19	60	223
	実施延人員	24	171	427	228	148	399	1,397
	実施延時間	3.0	39.5	99.5	46.0	33.0	79.5	300.5
東根市	実施延回数	4	5	4	9	172	5	199
	実施延人員	27	24	21	56	1,318	38	1,484
	実施延時間	4.0	4.0	6.0	16.5	321.0	4.5	356.0
尾花沢市	実施延回数	100	60	30	20	10	0	220
	実施延人員	450	480	150	120	80	0	1,280
	実施延時間	200.0	180.0	90.0	50.0	30.0	0.0	550.0
最上広域 市町村圏 事務組合	実施延回数	6	14	18	75	20	11	144
	実施延人員	58	127	207	527	213	112	1,244
	実施延時間	15.0	24.5	26.0	105.5	32.0	15.5	218.5
置賜広域	実施延回数	33	18	27	132	160	44	414
	実施延人員	105	71	183	699	983	269	2,310
	実施延時間	35.0	20.5	35.0	163.5	237.5	59.5	551.0
西置賜 行政組合	実施延回数	105	37	3	72	115	2	334
	実施延人員	444	190	20	246	747	6	1,653
	実施延時間	58.8	77.0	4.5	123.0	253.7	3.0	520.0
鶴岡市	実施延回数	330	70	140	110	140	50	840
	実施延人員	1,485	280	560	440	560	200	3,525
	実施延時間	330.0	120.0	140.0	110.0	280.0	50.0	1,030.0
酒田地区 広域行政 組合	実施延回数	325	43	72	195	59	82	776
	実施延人員	1,311	166	297	807	243	316	3,140
	実施延時間	234.0	32.0	100.5	211.5	95.5	98.0	771.5
合計	実施延回数	1,282	396	508	958	1,057	536	4,737
	実施延人員	5,452	2,747	2,941	5,398	6,574	3,161	26,273
	実施延時間	1,074.7	787.2	750.2	1,296.2	1,958.8	806.9	6,674.0
	1回当たり参加人数	4.3	6.9	5.8	5.6	6.2	5.9	5.5
	1回当たり実施時間	0.8	2.0	1.5	1.4	1.9	1.5	1.4

第 6 章

消防防災航空隊の活動状況

第1表 消防防災ヘリコプター運航状況

令和3年1月1日～令和3年12月31日

区分		月別												合計	総計		
		1月	2月	3月	4月	5月	6月	7月	8月	9月	10月	11月	12月				
緊急 運 航	火災防ぎよ活動	件数				4		1							5	36件 [44] 56:41	
		時間				11:41		2:45							14:26		
	救助活動	件数		1	3	2	2	2	4	3	6	2			25		
		時間		1:25	3:23	1:42	1:45	3:14	5:04	4:53	5:30	1:45			28:41		
	救急活動	件数			1	(1)	(1)			(2)	(4)				1 (8)		
		時間			3:00	0:31	0:22			1:05	2:06				7:04		
	災害応急対策活動	件数		3											3		
		時間		4:34											4:34		
	広域航空消防防災応援活動	件数			1							1			2		
		時間			1:09							0:47			1:56		
	その他	件数													0		
		時間													0:00		
	災害予防活動	件数													0		0件
		時間													0:00		0:00
消防 防 災 活 動	自隊訓練	件数		12	24	18	24	15	6	22	21	15		157	170件 110:22		
		時間		6:48	15:02	11:30	12:32	10:39	3:49	13:24	12:55	10:46		97:25			
	合同訓練	件数				1	1		1	2	2	1		8			
		時間				1:25	1:08		1:20	1:57	2:44	0:29		9:03			
	連携訓練	件数						2		1	1	1		5			
		時間						1:56		0:45	0:32	0:41		3:54			
一般行政活動	件数					1	3		1	1			6	6件			
	時間					0:47	3:58		0:55	1:13			6:53	6:53			
その他の活動	件数													0	0件		
	時間													0:00	0:00		
整備	件数	9	6	2	1			1		2				21	21件		
	時間	12:10	4:14	0:54	1:10			0:43		0:41				19:52	19:52		
合計	件数	9	22	31	26 (1)	28 (1)	23	12	29 (2)	33 (4)	20	0	0	233 (8)	233件 [241]		
	時間	12:10	17:01	23:28	27:59	16:34	22:32	10:56	22:59	25:41	14:28	0:00	0:00	193:48	193:48		
運航休止日数	日数	31	11.5	5.5	7.5	5	1	16.5	3	5	12	30	31	159	159日		

()は、救助事案から救急事案へ引継いだ救急件数。[]は、総務省報告件数。

第2表 消防防災ヘリコプター運航実績の推移

1 緊急運航の内容別推移

		平成28年		平成29年		平成30年		令和元年		令和2年		令和3年	
火災防ぎよ	件数	2	3.5%	5	11.6%	0	0.0%	4	7.4%	2	4.7%	5	13.9%
	時間	2:29	3.2%	7:51	12.4%	0:00	0.0%	9:41	12.2%	5:37	9.6%	14:26	25.5%
救 助	件数	48	84.2%	31	72.1%	36	81.8%	38	70.4%	35	81.4%	25	69.4%
	時間	52:11	66.3%	38:01	59.9%	37:13	58.2%	39:24	49.6%	41:18	70.5%	28:41	50.6%
救 急	件数	3	5.3%	3	7.0%	2	4.5%	4	7.4%	0	0.0%	1	2.8%
	時間	18:04	22.9%	12:56	20.4%	14:22	22.5%	12:53	16.2%	5:32	9.4%	7:04	12.5%
(救助からの引継救急)	件数	(25)		(16)		(18)		(19)		(15)		(8)	
災害応急	件数	0	0.0%	0	0.0%	1	2.3%	1	1.9%	0	0.0%	3	8.3%
	時間	0:00	0.0%	0:00	0.0%	1:22	2.1%	2:06	2.6%	0:00	0.0%	4:34	8.1%
広域応援	件数	4	7.0%	4	9.3%	5	11.4%	7	13.0%	6	14.0%	2	5.6%
	時間	6:00	7.6%	4:40	7.4%	11:02	17.2%	15:26	19.4%	6:08	10.5%	1:56	3.4%
その他	件数	0	0.0%	0	0.0%	0	0.0%	0	0.0%	0	0.0%	0	0.0%
	時間	0:00	0.0%	0:00	0.0%	0:00	0.0%	0:00	0.0%	0:00	0.0%	0:00	0.0%
合 計	件数	57	100.0%	43	100.0%	44	100.0%	54	100.0%	43	100.0%	36	100.0%
	時間	78:44	100.0%	63:28	100.0%	63:59	100.0%	79:30	100.0%	58:35	100.0%	56:41	100.0%

2 運航実績の内容別推移

		平成28年		平成29年		平成30年		令和元年		令和2年		令和3年	
緊急運航	件数	57	17.1%	43	12.8%	44	14.5%	54	17.3%	43	15.4%	36	15.5%
	時間	78:44	32.1%	63:28	29.1%	63:59	30.0%	79:30	31.2%	58:35	26.7%	56:41	29.2%
災害予防活動	件数	0	0.0%	0	0.0%	0	0.0%	0	0.0%	0	0.0%	0	0.0%
	時間	0:00	0.0%	0:00	0.0%	0:00	0.0%	0:00	0.0%	0:00	0.0%	0:00	0.0%
消防防災訓練 (自隊・合同・連携)	件数	257	76.9%	272	81.2%	238	78.5%	242	77.3%	225	80.4%	170	73.0%
	時間	145:17	59.2%	137:29	63.0%	131:53	61.8%	160:08	62.9%	147:56	67.5%	110:22	56.9%
一般行政活動	件数	6	1.8%	4	1.2%	4	1.3%	5	1.6%	2	0.7%	6	2.6%
	時間	7:04	2.9%	4:50	2.2%	5:22	2.5%	5:34	2.2%	2:42	1.2%	6:53	3.6%
その他の活動	件数	0	0.0%	1	0.3%	0	0.0%	0	0.0%	0	0.0%	0	0.0%
	時間	0:00	0.0%	0:22	0.2%	0:00	0.0%	0:00	0.0%	0:00	0.0%	0:00	0.0%
整 備	件数	14	4.2%	15	4.5%	17	5.6%	12	3.8%	10	3.6%	21	9.0%
	時間	14:16	5.8%	11:57	5.5%	12:13	5.7%	9:32	3.7%	10:04	4.6%	19:52	10.3%
合 計	件数	334	100.0%	335	100.0%	303	100.0%	313	100.0%	280	100.0%	233	100.0%
	時間	245:21	100.0%	218:06	100.0%	213:27	100.0%	254:44	100.0%	219:17	100.0%	193:48	100.0%
運航休止日数	日数	131.5		137.5		160		160		181		159	

(注1) 緊急運航中、救急活動の()件数は、救助活動等からの引き継ぎの救急活動

(注2) 各年の右欄の%は各年の構成比

