

消 防 年 報

(平成 2 5 年度刊行)



はじめに

平成25年は、明治27年の消防組規則制定により消防団の前身である消防組が発足してから120年、また、昭和23年の消防組織法施行により、自治体消防制度が発足してから65周年となりました。

この間、本県の消防防災体制は、数多くの関係者のたゆまぬ御尽力により、組織・人員の強化、施設・設備の充実、技術の向上が図られて参りました。その結果、県民の皆様から厚い信頼が寄せられるとともに、生活の基盤となる安全・安心の確保に極めて大きな役割を果たし、今日に至っております。

さて、平成25年は、全国で豪雨や竜巻などの自然災害が相次ぎ、本県でも7月の豪雨では、河川の氾濫や土砂災害などにより広範囲で甚大な被害が発生しました。

また、2月の長崎市での社会福祉施設での火災や、10月の福岡市での診療所での火災では多くの方が亡くなり、火災予防・防火安全対策の重要性を改めて認識させられたところであります。

このような災害の大規模化・多様化により、県民の皆様の安全・安心への関心がより一段と高まりを見せる昨今、本県といたしましても、あらゆる事態に対応できる消防力の強化や救急業務の高度化、また、消防団や自主防災組織など地域の総合的な防災力の強化に積極的に取り組み、県民の生命と財産を守るため、安全・安心な生活を支える基盤づくりに努めて参りますので、より一層の御理解、御協力をお願い申し上げます。

この度作成した年報は、県内の市町村・消防本部等からの報告に基づいて、平成25年4月1日現在における県内の消防体制及び平成24年中の火災、危険物・予防、救急、救助等の状況について取りまとめたものです。

関係者はもとより各方面で広く活用され、消防防災行政の推進に寄与することができれば幸いです。

平成26年3月

山形県環境エネルギー部危機管理・くらし安心局

危機管理課長 須藤 勇 司

目 次

第1章 消防の部

利用にあたって	1
消防の概況	2
第1表 消防本部・署所及び消防団の現況	10
第2表 階級別消防職員数	12
第3表 年齢別消防吏員数	12
第4表 年齢別及び階級別消防吏員数	14
第5表 在職年数別消防吏員数	15
第6表 階級別消防団員数	16
第7表 年齢別消防団員数	18
第8表 在職年数別消防団員数	20
第9表 消防団員の職業構成及び就業形態	22
第10表 消防団員の退職・新任状況	24
第11表 消防吏員の公務による死傷者数	26
第12表 消防団員の公務による死傷者数	27
第13表 消防ポンプ自動車等現有数（消防本部等）	28
第14表 消防ポンプ自動車等現有数（消防団）	34
第15表 消防水利の現況	36
第16表 無線通信施設の現況	38
第17表 火災通報施設等の現況	40
第18表 消防本部署の出動状況（出動回数）	42
第19表 消防本部署の出動状況（出動延人員）	42
第20表 消防団の出動状況（出動回数）	44
第21表 消防団の出動状況（出動延人員）	46
第22表 少年消防クラブの現況	48
第23表 幼年消防クラブの現況	50
第24表 婦人防火クラブの現況	52
第25表 平成23年度市町村消防費性質別歳出決算額	54

第2章 火災の部

利用にあたって	59
火災の概況	61
第1表 平成24年中の火災発生状況	66
第2表 火災種別・原因別件数	67
第3表 月別火災発生状況	68

第4表	市町村別火災発生状況	70
第5表	市町村別月別火災件数及び損害額	72
第6表	全火災の総合出火原因別件数（月別出火件数）	74
第7表	建物火災の発火源別及び出火原因別火元建物用途別出火件数	76
第8表	火災による死者の一覧表	78
第9表	平成24年中の主な火災	80
第10表	建物火災の覚知方法別出火件数及び焼損床面積	82

第3章 危険物・予防の部

	利用にあたって	83
	危険物の概況	84
	予防の概況	86
第1表	危険物製造所等設置状況（完成検査済証交付施設）	88
第2表	危険物製造所等設置状況（数量別及び種別）	89
第3表	危険物施設別立入検査実施数	90
第4表	危険物施設事故発生状況	90
第5表	平成24年度危険物取扱者試験実施状況	91
第6表	平成24年度危険物取扱者免状交付等状況	91
第7表	平成24年度危険物取扱者保安講習実施状況	92
第8表	防火対象物の状況（その1）	94
第9表	防火対象物の状況（その2）	96
第10表	防火管理実施状況	98
第11表	消防用設備等の設置状況（主なもの）及び点検報告状況	100
第12表	防火対象物定期点検報告制度実施状況	102
第13表	平成24年度消防設備士試験実施状況	103
第14表	平成24年度消防設備士免状交付等状況	103
第15表	平成24年度消防設備士法定講習実施状況	103

第4章 救急業務の部

	利用にあたって	105
	救急の概況	107
第1表	救急体制等	110
第2表	医療機関数	110
第3表	救急出場件数及び搬送人員	112
第4表	時間帯別救急出動件数及び搬送人員	112
第5表	医療機関別搬送人員	114

第6表	事故種別医療機関別搬送人員	116
第7表	年齢別搬送人員	124
第8表	傷病程度別搬送人員	128
第9表	救急隊員の行った応急処置件数	130
第10表	現場到着所要時間別出動件数	134
第11表	収容所要時間別搬送人員	136
第12表	不搬送理由別不搬送件数	138
第13表	転送回数別搬送人員	138
第14表	転送者の収容所要時間別搬送人員	139
第15表	医師の現場出動件数	139
第16表	曜日別月別救急出動件数及び搬送人員	140
第17表	事故種別不搬送理由別不搬送件数	142
第18表	傷病程度別転送回数別搬送人員	142
第19表	転送者の収容医療機関別搬送人員	143
第20表	転送理由別件数	143
第21表	救急医療情報システム等	144
第22表	応急手当普及啓発活動状況	146
第23表	高速自動車道路における救急体制等	148

第5章 救助業務の部

利用にあたって	151	
救助の概況	151	
第1表	救助体制等	152
第2表	救助隊所有の救助活動用機械器具等の保有状況	154
第3表	事故種別救助活動状況	156
第4表	事故種別活動人員	156
第5表	事故種別活動車両等台数	157
第6表	事故種別他機関活動件数	157
第7表	事故種別発生場所別活動件数	158
第8表	事故種別発生場所別救助人員	158
第9表	救助隊員の訓練実施状況	159

第6章 消防防災航空隊の活動状況

第1表	消防防災ヘリコプター運航状況	161
第2表	消防防災ヘリコプター運航実績の推移	163

山形県内消防本部位位置図(平成25年4月1日現在)

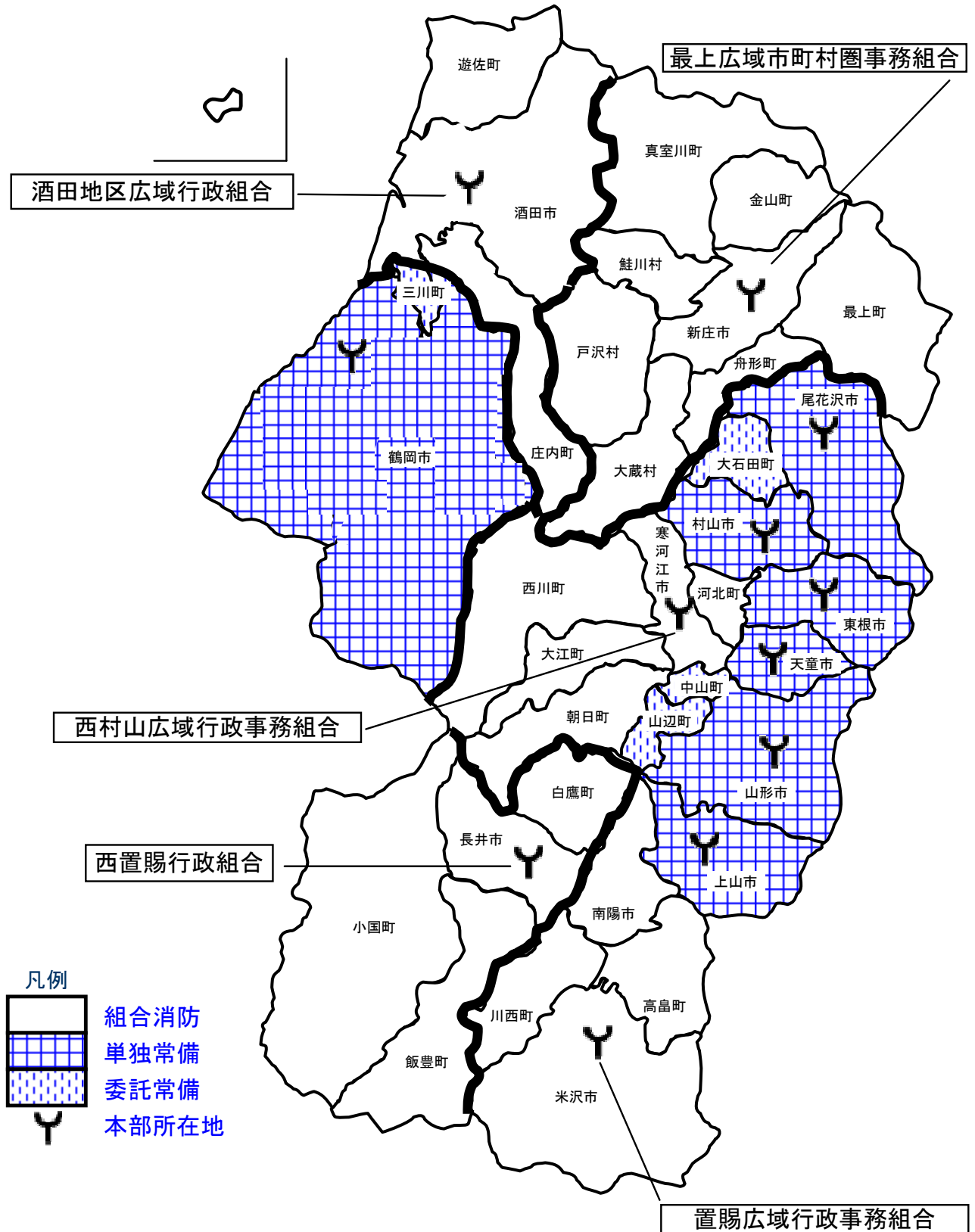

第 1 章

消 防 の 部

利用にあたって

この統計は、総務省消防庁が実施した平成 25 年度消防防災震災対策現況調査を基に、各表の表示時点又は期間中の各市町村の現況を集計したものである。

第 1 表関係

面積は国土交通省国土地理院の「全国都道府県市町村別面積調」（平成 25 年 10 月 1 日現在）によるもので、人口・世帯数は、県統計企画課の「山形県の人口と世帯数(推計)(月報)」（平成 25 年 4 月 1 日現在）によるものである。

第 6 表関係

総務省消防庁の定める「消防団員の階級準則」にない副部長等は、直近下位の階級に含めている。

第 11・12 表関係

負傷者とは、公務により負傷した者で、負傷後 1 週間以上の治療を要した者をいう。

第 15 表関係

現有数は、消防法第 21 条に基づき消防水利として指定しているもので、消防上使用可能なもののみである。

第 17 表関係

消防電話とは、消防機関相互を結ぶ消防業務専用の有線電話をいい、加入電話とは、消防機関が有する一般加入電話（内線電話を除く）をいう。

第 18～21 表関係

出動回数は、1 指令 1 回とし、1 指令で複数の任務を行った場合は、主たる任務によって種別を判断している。

「救助活動」には、搜索出動に伴う救助活動、誤報等による出動は含まない。

第 22 表関係

少年消防クラブとは、防火思想の普及徹底を図ることを目的として、主に 10 歳（小学 5 年生）以上高校生以下を対象に結成されたクラブで、指導者には、消防職団員を含まない。

第 23 表関係

幼年消防クラブとは、その名称にかかわらず、幼年期における防火思想の教育等を図ることを目的として、主に 9 歳（小学 4 年生）以下の児童、幼稚園、保育園の園児等を対象に結成されたクラブで、指導者には、消防職団員を含まない。

第 24 表関係

婦人防火クラブとは、その名称にかかわらず、火災予防思想の普及及び初期消火のための活動を実施している婦人の組織（中学生以下の年少者の組織を除く）をいう。

第 25 表関係

「人件費」は、消防費に係る一切の人件費であり、「物件費」には、消費的性質の経費で消防団員の出勤手当や1件100万円未満の備品購入費も含まれる。「補助費等」には、報償費、負担金、補助金等のほか、県消防補償等組合の掛金も含まれる。又、上記各項目は、総務省自治財政局「平成23年度地方財政状況調査」の各性質別項目と一致する。

消防の概況

1 消防組織

(1) 消防機関

平成25年4月1日現在における市町村の消防機関は、下表のとおりである。(第1表参照)

また、消防職員(吏員)及び消防団員数に係る過去10年間の推移は次のとおりである。

市町村の消防機関の現況

		平成25年 4月1日現在 (A)	平成24年 4月1日現在 (B)	増 減		
				(A) - (B)	{ (A) - (B) } ×100/(B)	
常 備 消 防	消防本部計	12	12	0	なし	
	内 訳	市	7	7	0	なし
		町・村	0	0	0	なし
		一部事務組合	5	5	0	なし
		消防署	15	15	0	なし
	出張所	41	42	-1	-2.4%	
	職員数	1,498	1,495	3	0.2%	
	うち消防吏員数	1,475	1,471	4	0.3%	
非 常 備 消 防	消防団	35	35	0	なし	
	分団	329	328	1	0.3%	
	団員数	25,726	25,886	-160	-0.6%	

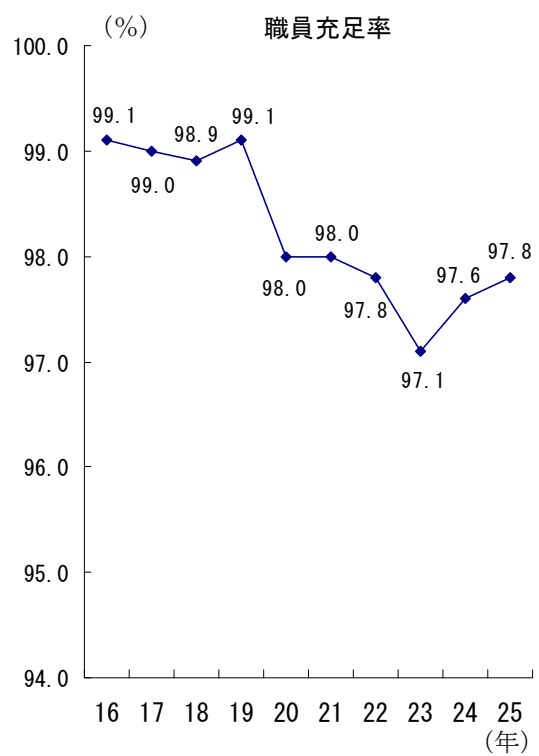
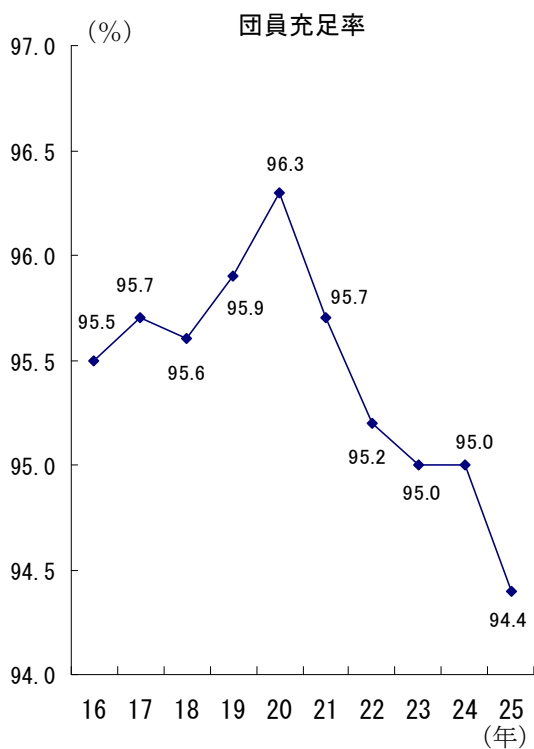
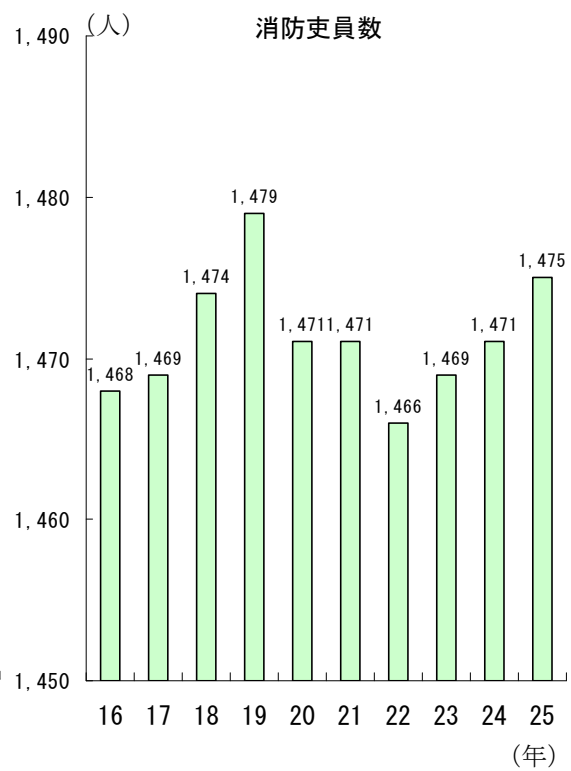
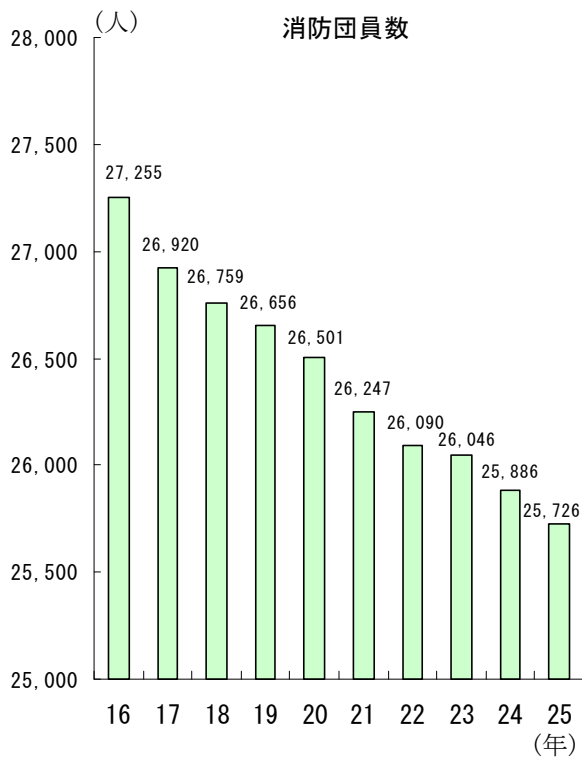

(2) 消防職員数と消防吏員の年齢構成

消防職員の条例定員に対する充足率は、97.8%で概ね充足しており、年齢構成は次図のとおりである。(第2・3表参照)

消防吏員数 (全1,475人)

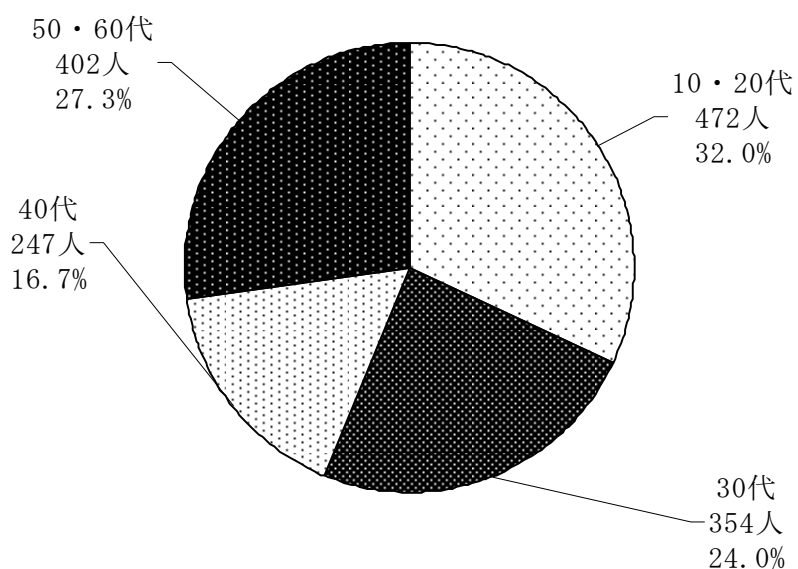

(3) 消防団員数と年齢構成

団員数は減少の傾向にあり、条例定員に対する充足率は94.4%になっている。年齢構成は次図のとおりである。(第6・7表参照)

消防団員数と年齢構成 (全25,726人)

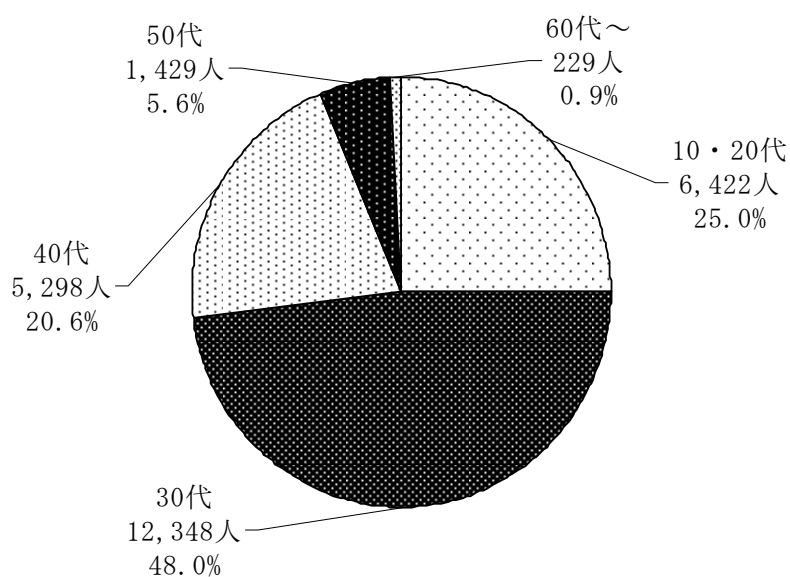

(4) 消防団員の就業形態

被用者が約8割と、サラリーマン化が進んでいる。形態は次図のとおりである（第9表参照）。

消防団員の就業形態（全25,726人）

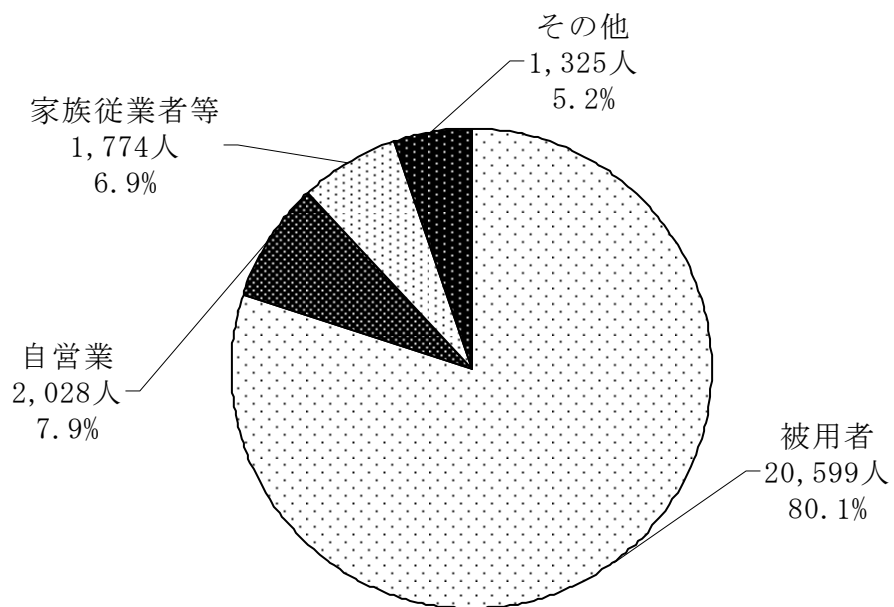

2 消防設備等

(1) 消防設備

県内消防機関の消防設備の主な保有数の推移は次表のとおりである。(第13・14表参照)

消防設備の保有数の推移 (消防本部・署)

(各年4月1日現在)

年別	普通消防ポンプ自動車	水槽付消防ポンプ自動車	はしご付消防自動車	化学消防自動車	救急自動車	救助工作車	広報車
16	59	31	8	15	68	16	34
17	59	30	8	15	67	16	36
18	60	32	8	15	68	15	29
19	57	32	8	15	68	15	32
20	55	33	8	15	72	16	35
21	54	34	8	15	72	16	36
22	53	32	7	15	72	16	41
23	53	32	8	15	73	17	43
24	53	33	8	15	74	18	39
25	52	33	8	15	77	18	40

消防設備の保有数の推移 (消防団)

(各年4月1日現在)

年別	普通消防ポンプ自動車	水槽付消防ポンプ自動車	小型動力ポンプ積載車	小型動力ポンプ
16	202	6	716	1,610
17	203	6	728	1,608
18	205	7	750	1,462
19	207	7	766	1,505
20	207	7	777	1,475
21	207	8	796	1,436
22	208	10	809	1,415
23	207	11	822	1,407
24	206	11	836	1,394
25	204	11	852	1,363

(2) 消防水利

消防水利は、火災鎮圧のために必要不可欠なものであり、40 m³未満の防火水槽の設置換えなどにより、水利の大きい防火水槽（40 m³以上）の整備が進められている。（第15表参照）

消防水利の状況

（各年4月1日現在）

年別	消火栓	防火水槽 (40 m ³ 以上)	防火水槽 (40 m ³ 未満)	井戸・その他
16	15,530	7,471	2,735	900
17	15,637	7,402	2,727	898
18	15,040	7,557	2,739	828
19	17,347	7,610	2,737	846
20	18,935	7,662	2,638	872
21	19,033	7,715	2,608	913
22	18,525	7,842	2,723	907
23	18,290	7,813	2,692	923
24	19,009	7,831	2,690	893
25	19,072	7,850	2,681	919

3 消防機関の出動状況

(1) 消防本部・署の出動状況

平成24年中の消防本部・署における救急・救助業務を除く出動回数をみると、広報・指導が8,392回で全体の11.5%を占め最も多く、次いで予防査察が4,969回（6.8%）、警防調査が4,267回（5.8%）となっており、火災は415回（0.6%）である。

また、出動延人員をみると、広報・指導が29,339人で全体の11.9%を占め最も多く、次いで演習・訓練等が19,641人（8.0%）、警防調査が17,772人（7.2%）となっており、火災は6,864人（2.8%）である。（第18・19表参照）

(2) 消防団の出動状況

消防団員は必要に応じて召集され、消防訓練・活動等に従事しているが、その内容は広範囲に渡っており、平成24年中の出動回数が最も多いのが広報・指導の2,717回（36.1%）で、以下演習・訓練等の1,945回（25.8%）、特別警戒の861回（11.4%）となっており、火災は397回（5.3%）である。

また、出動延人員では、演習・訓練等の79,397人（51.0%）が最も多く、以下広報・指導の34,561人（22.2%）、火災の18,966人（12.2%）となっている。（第20・21表参照）

4 市町村の消防財政

(1) 消防費の決算状況

平成 23 年度の市町村及び一部事務組合の普通会計に占める消防費について、1 世帯当たりの消防費は 47,275 円、住民 1 人当たりの消防費は 16,184 円となっている。(下記及び第 25 表、第 1 表の人口・世帯数より算出)

(2) 消防費の性質別内訳

平成 23 年度の市町村及び一部事務組合の性質別内訳は、次図のとおりである。(第 25 表参照)

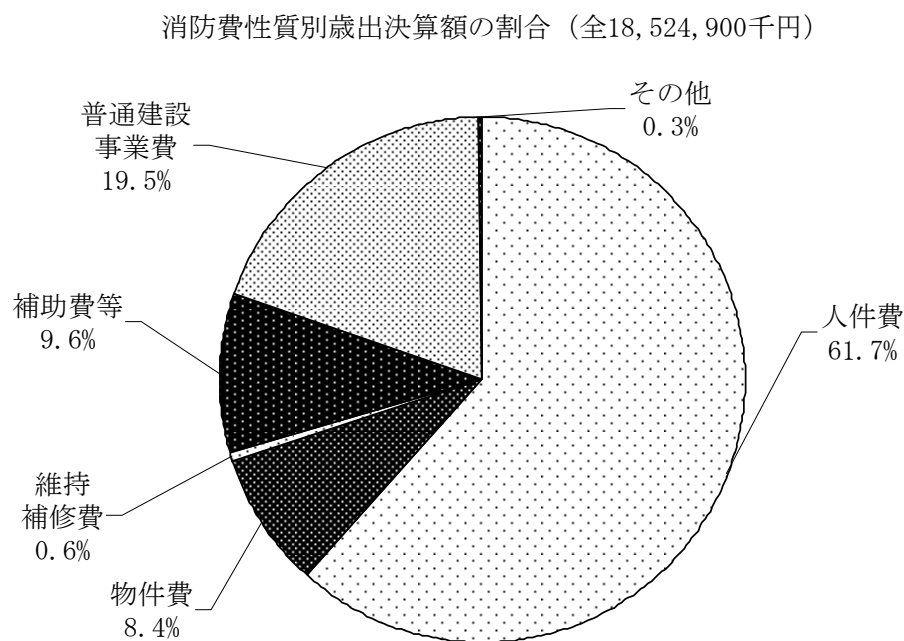

※ 一部事務組合構成市町村及び委託常備市町村の決算額について、一部事務組合消防本部の決算額と重複計上されている部分があるため、一部事務組合構成市町村及び委託常備市町村の各費目の「消防本部署費」を控除して計算している。

第1表 消防本部・署所及び消防団の現況

市町村名	区分	面積 (k m ²) (H25. 10. 1)	人口 (人) (H25. 4. 1)	世帯数 (H25. 4. 1)
山形市	市	※ 381.34	253,529	98,403
上山市	市	※ 240.95	32,638	10,631
天童市	市	113.01	61,930	20,863
山辺町	町	61.36	14,863	4,466
中山町	町	31.23	11,713	3,473
寒河江市	市	139.08	41,834	13,026
河北町	町	52.38	19,354	5,837
西川町	町	393.23	5,904	1,865
朝日町	町	196.73	7,481	2,269
大江町	町	153.92	8,848	2,668
西村山	山	(935.34)	(83,421)	(25,665)
村山市	市	196.83	25,764	7,881
東根市	市	207.17	46,967	14,995
尾花沢市	市	372.32	17,946	5,313
大石田町	町	79.59	7,719	2,175
新庄市	市	223.08	37,728	12,906
金山町	町	161.79	6,089	1,683
最上町	町	330.27	9,406	2,753
舟形町	町	119.03	5,835	1,652
真室川町	町	374.29	8,694	2,563
大蔵村	村	※ 211.59	3,601	1,034
鮭川村	村	122.32	4,592	1,312
戸沢村	村	※ 261.25	5,025	1,479
最上広域	域	(1,803.62)	(80,970)	(25,382)
米沢市	市	548.74	87,455	32,959
南陽市	市	160.7	32,923	10,687
高島町	町	180.04	24,462	7,285
川西町	町	166.46	16,673	4,657
置賜広域	域	(1,055.94)	(161,513)	(55,588)
長井市	市	214.69	28,657	9,265
小白町	町	※ 737.55	8,371	2,946
白鷹町	町	157.74	14,771	4,485
飯豊町	町	329.6	7,628	2,230
西置賜	賜	(1,439.58)	(59,427)	(18,926)
鶴岡市	市	※ 1311.51	133,138	45,759
三川町	町	33.21	7,682	2,209
酒田市	市	602.79	108,215	38,958
庄内町	町	249.26	22,432	6,610
遊佐町	町	208.41	14,793	4,556
酒田地区	区	(1,060.46)	(145,440)	(50,124)
県計		9,323.46	1,144,660	391,853

※ 一部境界未定のため、国土交通省国土地理院の参考値を使用

平成25年4月1日現在

消防本部			消防団		
設置年月日	消防署数	出張所数	団数	分団数	
昭和24年6月1日	1	6	1	21	山形市
昭和26年4月1日	1		1	10	上山市
昭和39年9月1日	1		1	10	天童市
-	-	-	1	6	山辺町
-	-	-	1	5	中山町
-	-	-	1	8	寒河江市
-	-	-	1	6	河北町
-	-	-	1	4	西川町
-	-	-	1	3	朝日町
-	-	-	1	5	大江町
昭和47年4月1日	1	4	-	-	西村山
昭和30年8月1日	1		1	8	村山市
昭和34年4月1日	1		1	7	東根市
昭和37年4月1日	1	1	1	5	尾花沢市
-	-	-	1	4	大石田町
-	-	-	1	17	新庄市
-	-	-	1	9	金山町
-	-	-	1	13	最上町
-	-	-	1	7	舟形町
-	-	-	1	8	真室川町
-	-	-	1	7	大蔵村
-	-	-	1	5	鮭川村
-	-	-	1	4	戸沢村
昭和46年4月1日	1	5	-	-	最上広域
-	-	-	1	16	米沢市
-	-	-	1	8	南陽市
-	-	-	1	6	高畠町
-	-	-	1	7	川西町
平成24年4月1日	4	4	-	-	置賜広域
-	-	-	1	6	長井市
-	-	-	1	9	小白町
-	-	-	1	5	白鷹町
-	-	-	1	6	飯豊町
昭和62年7月1日	1	3	-	-	西置賜
平成19年4月1日	1	9	1	40	鶴岡市
-	-	-	1	3	三川町
-	-	-	1	31	酒田市
-	-	-	1	13	酒庄町
-	-	-	1	7	遊佐町
昭和48年4月1日	1	9	-	-	酒田地区
-	15	41	35	329	県計

第2表 階級別消防職員数

区分 消防本部	合計		消 防				
	うち女性	小 計	消防正監	消防監	消防司令長	うち女性	
						うち女性	
山形市	236	6	226	5	1	4	20
上山市	54		54			1	1
天童市	60		60			1	2
西村山広域	120		119			1	5
村山市	44	1	44	1		1	2
東根市	53	3	51	2		1	1
尾花沢市	50		50			1	1
最上広域	124		124			1	3
置賜広域	220	2	217	2	1	4	4
西置賜	115		115			1	3
鶴岡市	206	3	201	2	1	1	8
酒田地区	216		214		1	1	9
合計	1,498	15	1,475	12	4	18	59

第3表 年齢別消防吏員数

区分 消防本部	年齢別												
	18歳未満	18～19歳	20～21歳	22～23歳	24～25歳	26～27歳	28～29歳	30～31歳	32～33歳	34～35歳	36～37歳	38～39歳	40～41歳
山形市		6	7	14	4	7	17	7	7	16	25	28	15
上山市		1	3	5	4	2	2		1	1	1	3	3
天童市		3	7	5	1	2		3	1	5	1	2	5
西村山広域		3	7	5	10	10	8	7	6	6	5		5
村山市		1	3	1		6	2	2	4		2	3	1
東根市		1	3	5	4	4	2	3		3	4	2	2
尾花沢市		3	3	4	3	4	4	1	1	1	1	3	1
最上広域		9	10	9	10	8	5	5	3	4	3	6	4
置賜広域		3	15	18	19	22	6	13	9	9	14	13	13
西置賜		3	7	9	8	12	5	5	3	1	5	12	3
鶴岡市		3	7	8	5	11	9	8	4	11	14	16	13
酒田地区		7	8	8	11	16	15	7	10	6	9	9	8
合計	0	43	80	91	79	104	75	61	49	63	84	97	73

平成25年4月1日現在

吏 員					その他職員		条例定員
消防司令	消防司令補	消防士長	消防副士長	消防士		うち女性	
56	66	29	10	40	10	1	240
20	13	4	5	10			55
16	19	4	3	15			62
36	16	8	15	38	1		120
16	9	4	5	7			44
14	12	4	4	15	2	1	55
18	5	5	4	16			51
25	33	11	7	44			139
55	34	41	39	39	3		226
35	23	9	12	32			115
40	48	42	30	31	5	1	207
52	68	19	31	33	2		217
383	346	180	165	320	23	3	1,531

平成25年4月1日現在

42～ 43歳	44～ 45歳	46～ 47歳	48～ 49歳	50～ 51歳	52～ 53歳	54歳	55歳	56歳	57歳	58歳	59歳	60歳 以上	合 計
8	4	7	9	5	8	2	8	2	6	6	7	1	226
1	3	2		2	5			1	7	3	4		54
4	2	1		2	3		2	2	2	3	4		60
3	2	1	1	7	4	1	1	4	10	4	9		119
2	2	1	2	1	2	2	1	1	2	2	1		44
2				2	3	1	2	1	2	1	4		51
1	4			2				5	3	3	3		50
8	7	4	3		3	1	1		2	11	8		124
10	3	4	6	8	7	6		5	2	7	5		217
3	2	3	1	5	2		1	2	7	7	9		115
16	12	6	5	3	9	6	1	8	12	6	8		201
4	3	7	5	5	19	9	3	11	16	12	6		214
62	44	36	32	42	65	28	20	42	71	65	68	1	1,475

第4表 年齢別及び階級別消防吏員数

平成25年4月1日現在

区分 年齢別	計		消 正	防 監	消 防 監	消 防 司 令 長	消 防 司 令	消 防 司 令 補	消 防 士 長	消 防 副 士 長	消 防 士
		うち女性									
18歳未満	0										
18歳	16	1									16
19歳	27										27
20歳	38	1									38
21歳	42										42
22歳	44	2									44
23歳	47									6	41
24歳	37									7	30
25歳	42								1	23	18
26歳	55	2							1	28	26
27歳	49								3	33	13
28歳	47	2							8	23	16
29歳	28	1							11	13	4
30歳	33								17	12	4
31歳	28	3						1	23	4	
32歳	27							2	21	3	1
33歳	22							1	18	3	
34歳	31							12	11	8	
35歳	32							19	12	1	
36歳	41							28	12	1	
37歳	43							29	14		
38歳	54							46	8		
39歳	43							36	7		
40歳	33						8	21	4		
41歳	40						9	30	1		
42歳	35						9	23	3		
43歳	27						9	16	2		
44歳	27						11	15	1		
45歳	17						7	9	1		
46歳	23						8	15			
47歳	13						8	5			
48歳	21					1	17	3			
49歳	11						8	3			
50歳	18						16	2			
51歳	24						19	5			
52歳	29					1	25	3			
53歳	36					5	29	2			
54歳	28					2	21	5			
55歳	20					4	15	1			
56歳	42				1	6	28	7			
57歳	71				4	13	53	1			
58歳	65			2	5	14	40	4			
59歳	68			2	8	13	43	2			
60歳以上	1								1		
合計	1,475	12		4	18	59	383	346	180	165	320

第5表 在職年数別消防吏員数

平成25年4月1日現在

区分 消防本部	計	5年未満	5年以上 10年未満	10年以上 15年未満	15年以上 20年未満	20年以上 25年未満	25年以上 30年未満	30年以上
山形市	226	35	21	21	33	50	14	52
上山市	54	14	4	1	3	7	5	20
天童市	60	16	6	3	6	9	3	17
西村山広域	119	33	20	9	4	8	7	38
村山市	44	9	6	4	3	8	1	13
東根市	51	13	8	4	6	5	1	14
尾花沢市	50	15	5	6	3	3	3	15
最上広域	124	51	6	4	7	27	3	26
置賜広域	217	44	36	26	29	29	10	43
西置賜	115	31	17	4	4	24	2	33
鶴岡市	201	31	18	16	29	41	12	54
酒田地区	214	33	25	25	19	15	11	86
合計	1,475	325	172	123	146	226	72	411

第6表 階級別消防団員数

市町村名	区分	合 計	うち女性団員		団 長	副 団 長	分 団 長	長
山形市	市	1,729		35	1		2	28
上山市	市	746		8	1		2	13
天童市	市	1,049		5	1		2	14
山辺町	町	357		20	1		2	12
中山町	町	331		14	1		2	12
寒河江市	市	824		12	1		2	11
河北町	町	506		10	1		1	11
西川町	町	277			1		1	8
朝日町	町	336		7	1		1	10
大江町	町	303			1		1	8
村山市	市	806		30	1		2	8
東根市	市	847		4	1		2	7
尾花沢市	市	721			1		2	5
大石田町	町	370		13	1		2	4
新庄市	市	1,134			1		2	17
金山町	町	387			1		2	15
最上町	町	553		8	1		2	16
舟形町	町	408		14	1		2	10
真室川町	町	507			1		1	11
大蔵村	村	296			1		2	13
鮭川村	村	320		1	1		2	7
戸沢村	村	318		12	1		2	10
米沢市	市	940		7	1		3	16
南陽市	市	891		1	1		2	8
高島町	町	792		1	1		2	6
高川町	町	589		15	1		2	7
長井市	市	668		9	1		2	6
小白町	町	383		8	1		2	9
飯鷹町	町	670		2	1		1	5
飯豊町	町	421		21	1		1	6
鶴岡市	市	3,237		22	1		14	49
三川町	町	279		2	1		2	4
酒田市	市	2,083		45	1		5	39
庄内町	町	974		10	1		2	13
遊佐町	町	674		11	1		2	7
県 計		25,726		347	35		79	425

平成25年4月1日現在

副分団長	部長	班長	団員	条例定員	
21	70	145	1,462	1,762	山形市
11	58	54	607	791	上山市
10	61	79	882	1,063	天童市
6	21	32	283	405	山辺町
5	14	31	266	360	中山町
9	38	140	623	831	寒河江市
6	16	38	433	565	河北町
4	10	20	233	300	西川町
4	13	55	252	370	朝日町
6	19	43	225	330	大江町
8	43	54	690	810	村山市
7	49	51	730	890	東根市
5	61	80	567	750	尾花沢市
4	13	31	315	380	大石田町
	34	95	985	1,194	新庄市
9	20	60	280	425	金山町
13	34	59	428	600	最上町
7	23	47	318	500	舟形町
8	17	50	419	520	真室川町
	12	32	236	330	大蔵村
7	11	38	254	360	鮭川村
4	10	25	266	360	戸沢村
21	43	105	751	1,016	米沢市
8	21	69	782	891	南陽市
6	37	83	657	875	高畠町
9	38	53	479	630	川西市
6	30	60	563	680	長井市
	20	54	297	400	小国町
5	23	96	539	670	白鷹町
6	20	37	350	450	飯豊町
80	135	335	2,623	3,320	鶴岡市
3	20	24	225	300	三川町
30	139	210	1,659	2,326	酒田市
13	26	88	831	1,100	庄内町
13	30	83	538	700	遊佐町
354	1,229	2,556	21,048	27,254	県計

第7表 年齢別消防団員数

区分 市町村名	18歳 未満	18歳～ 19歳	20歳～ 21歳	22歳～ 23歳	24歳～ 25歳	26歳～ 27歳	28歳～ 29歳	30歳～ 31歳	32歳～ 33歳	34歳～ 35歳	36歳～ 37歳	38歳～ 39歳
山形市		7	27	46	83	90	185	193	241	216	178	124
上山市		8	22	30	36	61	78	74	63	85	55	50
天童市		9	14	28	57	70	141	111	131	159	110	80
山辺町			7	16	42	38	23	35	36	44	32	26
中山町			5	8	18	27	34	36	28	49	39	37
寒河江市		3	12	27	61	90	91	104	94	82	69	53
河北町			3	6	13	18	30	48	39	49	51	51
西川町			4	6	17	18	21	25	26	22	18	20
朝日町			9	12	32	34	27	27	31	43	20	14
大江町		2	4	9	19	45	18	31	33	34	25	25
村山市			3	6	31	38	54	53	74	69	89	54
東根市		1	9	21	26	53	77	65	94	119	99	100
尾花沢市		1	9	17	29	37	58	72	79	71	70	59
大石田町			6	2	8	14	10	38	39	42	35	40
新庄市		7	28	32	50	63	84	91	84	90	121	101
金山町		4	16	19	21	21	30	40	39	35	39	30
最上町	1	1	6	13	22	31	52	30	52	40	56	37
舟形町		2	5	14	24	22	38	37	34	38	32	45
真室川町		2	18	16	24	25	31	36	39	49	50	45
大蔵村		1	1	5	13	20	20	20	23	28	29	20
鮭川村		2	4	12	18	19	24	29	32	32	26	35
戸沢村		2	6	4	19	17	18	26	30	30	37	28
米沢市		3	12	21	50	57	69	82	97	93	88	78
南陽市		4	21	29	51	78	89	73	108	91	89	61
高畠町		3	26	33	60	88	85	93	99	97	69	65
川西町		4	15	28	40	59	70	66	78	88	50	41
長井市		7	18	29	37	65	71	73	65	62	67	52
小国町		4	7	15	16	16	25	15	14	25	30	19
白鷹町		8	24	31	56	56	53	76	62	68	70	52
飯豊町		7	10	21	35	31	54	42	49	38	28	25
鶴岡市		7	28	100	154	221	280	284	382	375	353	281
三川町		3	5	13	14	21	22	38	29	34	37	20
酒田市		1	14	25	54	80	101	142	153	188	214	189
庄内町		9	21	24	37	73	61	96	101	94	92	95
遊佐町			3	4	17	25	36	45	41	55	72	58
県計	1	112	422	722	1,284	1,721	2,160	2,346	2,619	2,734	2,539	2,110

平成25年4月1日現在

40歳～ 41歳	42歳～ 43歳	44歳～ 45歳	46歳～ 47歳	48歳～ 49歳	50歳～ 51歳	52歳～ 53歳	54歳～ 55歳	56歳～ 57歳	58歳～ 59歳	60歳 以上	計	平均 年齢	
100	55	43	21	29	25	15	9	10	6	26	1,729	34.6	山形市
37	33	22	13	17	9	5	10	6	10	22	746	34.9	上市
40	36	20	12	9	5	4	8	3	1	1	1,049	33.2	天童市
16	15	9	2	2	5	4	1	1		3	357	32.9	山辺町
18	16	7		1	1	4	2			1	331	33.7	中山町
45	33	20	12	14	8	2	2	2			824	32.9	寒河江市
52	39	33	28	14	11	17	1	3			506	37.5	河北町
21	9	20	12	10	10	12	3	2		1	277	36.6	西川町
22	9	11	8	10	11	2	2	11	1		336	34.4	朝日町
16	7	8	6	7	4	2	2	1		5	303	33.9	大江町
67	52	63	59	31	37	18	7			1	806	37.8	村山市
69	45	36	22	2	5	3			1		847	34.7	東根市
59	44	30	25	22	13	9	10	4	2	1	721	35.9	尾花沢市
25	28	17	19	14	18	9	3	1	2		370	37.7	大石田町
96	68	43	48	40	26	21	12	8	11	10	1,134	36.4	新庄市
27	14	22	6	10	3	3	4		2	2	387	34.2	金山町
35	39	33	14	29	26	15	8	9	1	3	553	37.3	最上町
27	13	21	8	11	15	6	8	5	1	2	408	35.8	舟形町
34	22	23	25	16	11	14	13	8	3	3	507	36.7	真室川町
18	11	18	23	17	10	7	3	4	3	2	296	37.8	大蔵村
18	17	23	10	4	4	4	3		1	3	320	35.3	鮭川村
19	15	12	12	12	10	7	4	3	2	5	318	36.8	戸沢村
59	56	32	26	28	19	19	20	8	6	17	940	36.4	米沢市
60	49	26	15	6	6	8	13	10	3	1	891	34.1	南陽市
40	17	3	5	4	1	2		1	1		792	31.8	高畠町
21	11	8	5	1	1	1		1	1		589	31.8	川西町
38	35	27	13	2	7						668	32.9	長井市
21	26	17	19	41	25	21	11	7	5	4	383	39.6	小国町
35	26	16	12	12	9	2	2				670	32.8	白鷹町
18	15	9	6	4	4	7	5	2	4	7	421	33.4	飯豊町
210	149	130	69	68	47	33	19	13	11	23	3,237	35.0	鶴岡市
15	10	6	6			3	2		1		279	33.3	三川町
163	131	128	96	80	89	59	42	38	35	61	2,083	39.5	酒田市
72	48	53	27	31	12	13	5	5	2	3	974	35.3	庄内町
72	50	34	33	32	22	19	19	7	8	22	674	39.7	遊佐町
1,685	1,243	1,023	717	630	509	370	253	173	124	229	25,726	35.4	県計

第8表 在職年数別消防団員数

平成25年4月1日現在

区分 市町村名	計	5年未満	5年以上～ 10年未満	10年以上～ 15年未満	15年以上～ 20年未満	20年以上～ 25年未満	25年以上～ 30年未満	30年以上
山形市	1,729	537	482	379	195	75	39	22
上山市	746	191	199	166	94	42	27	27
天童市	1,049	310	305	279	102	32	13	8
山辺町	357	109	74	88	56	22	4	4
中山町	331	62	116	81	47	20	2	3
寒河江市	824	276	262	168	80	29	8	1
河北町	506	131	130	121	69	33	20	2
西川町	277	75	61	53	51	15	17	5
朝日町	336	118	84	77	26	18	11	2
大江町	303	88	80	75	40	10	5	5
村山市	806	209	224	157	122	73	17	4
東根市	847	248	262	198	106	28	4	1
尾花沢市	721	179	179	185	104	45	22	7
大石田町	370	86	92	92	60	32	5	3
新庄市	1,134	251	223	235	203	127	65	30
金山町	387	111	67	92	61	35	14	7
最上町	553	119	121	105	94	70	21	23
舟形町	408	106	74	91	69	47	12	9
真室川町	507	114	97	85	88	64	25	34
大蔵村	296	65	63	62	46	31	15	14
鮭川村	320	81	71	69	53	28	11	7
戸沢村	318	81	63	77	42	33	13	9
米沢市	940	311	244	207	73	57	28	20
南陽市	891	212	241	210	133	50	19	26
高畠町	792	219	271	171	105	19	5	2
川西町	589	185	142	168	71	17	4	2
長井市	668	198	199	145	82	38	5	1
小国町	383	82	94	53	55	47	36	16
白鷹町	670	156	157	172	103	57	18	7
飯豊町	421	129	100	102	65	13	10	2
鶴岡市	3,237	960	942	729	371	153	63	19
三川町	279	85	75	70	34	8	4	3
酒田市	2,083	492	523	414	274	186	109	85
庄内町	974	308	234	215	142	46	16	13
遊佐町	674	172	152	149	100	52	32	17
県計	25,726	7,056	6,703	5,740	3,416	1,652	719	440

第9表 消防団員の職業構成及び就業形態

区分 市町村名	団員合計	職 業					被用者
		国家公務員	地方公務員	特殊法人等	日本郵政	その他	
山形市	1,729	7	117	74	14	1,517	1,358
上山市	746	1	31	26	5	683	549
天童市	1,049	1	33	69	2	944	875
山辺町	357		50	12		295	293
中山町	331	1	27	1	1	301	255
寒河江市	824	2	55	2	1	764	707
河北町	506	3	34	22	1	446	391
西川町	277		33	1	4	239	239
朝日町	336		34	12		290	253
大江町	303	6	27	9	4	257	254
村山市	806	4	52	37	4	709	615
東根市	847	3	46	59	6	733	695
尾花沢市	721	2	36	47	6	630	540
大石田町	370		21	20	2	327	241
新庄市	1,134	6	26			1,102	701
金山町	387		33	9	2	343	327
最上町	553		43	16	4	490	423
舟形町	408		34	5	1	368	360
真室川町	507	1	32	5		469	483
大蔵村	296		29	8	1	258	257
鮭川村	320		19	5	4	292	261
戸沢村	318		25	17	3	273	214
米沢市	940	1	30	18	6	885	744
南陽市	891	1	57	43	5	785	684
高畠町	792		29	10	4	749	670
川西町	589	1	43	28	6	511	502
長井市	668		30	31	3	604	543
小国町	383		37	12	1	333	358
白鷹町	670	1	53	13	8	595	568
飯豊町	421	2	49	9	2	359	371
鶴岡市	3,237	3	157	131	21	2,925	2,709
三川町	279	1	14	11	3	250	240
酒田市	2,083	15	111	88	12	1,857	1,616
庄内町	974		39	71	12	852	803
遊佐町	674		15	8	4	647	500
県計	25,726	62	1,501	929	152	23,082	20,599

平成25年4月1日現在

就 業 形 態			構 成 比				
自営業者	家族従業者	その他	被用者	自営業者	家族従業者	その他	
141	83	147	78.5	8.2	4.8	8.5	山 形 市
62	85	50	73.6	8.3	11.4	6.7	上 山 市
168	2	4	83.4	16.0	0.2	0.4	天 童 市
27	17	20	82.1	7.6	4.8	5.6	山 辺 町
2	29	45	77.0	0.6	8.8	13.6	中 山 町
20	70	27	85.8	2.4	8.5	3.3	寒 河 江 市
96	17	2	77.3	19.0	3.4	0.4	河 北 町
9	22	7	86.3	3.2	7.9	2.5	西 川 町
70	5	8	75.3	20.8	1.5	2.4	朝 日 町
13	29	7	83.8	4.3	9.6	2.3	大 江 町
30	119	42	76.3	3.7	14.8	5.2	村 山 市
52	85	15	82.1	6.1	10.0	1.8	東 根 市
49	114	18	74.9	6.8	15.8	2.5	尾 花 沢 市
68	6	55	65.1	18.4	1.6	14.9	大 石 田 町
137		296	61.8	12.1	0.0	26.1	新 庄 市
30	30		84.5	7.8	7.8	0.0	金 山 町
42	60	28	76.5	7.6	10.8	5.1	最 上 町
7	20	21	88.2	1.7	4.9	5.1	舟 形 町
9	15		95.3	1.8	3.0	0.0	真 室 川 町
25	14		86.8	8.4	4.7	0.0	大 蔵 村
17	42		81.6	5.3	13.1	0.0	鮭 川 村
69	3	32	67.3	21.7	0.9	10.1	戸 沢 村
75	75	46	79.1	8.0	8.0	4.9	米 沢 市
75	96	36	76.8	8.4	10.8	4.0	南 陽 市
92	16	14	84.6	11.6	2.0	1.8	高 畠 町
37	40	10	85.2	6.3	6.8	1.7	川 西 町
19	89	17	81.3	2.8	13.3	2.5	長 井 市
9	13	3	93.5	2.3	3.4	0.8	小 国 町
73	24	5	84.8	10.9	3.6	0.7	白 鷹 町
23	19	8	88.1	5.5	4.5	1.9	飯 豊 町
203	194	131	83.7	6.3	6.0	4.0	鶴 岡 市
12	22	5	86.0	4.3	7.9	1.8	三 川 町
174	192	101	77.6	8.4	9.2	4.8	酒 田 市
27	110	34	82.4	2.8	11.3	3.5	庄 内 町
66	17	91	71.0	9.8	2.5	13.5	遊 佐 町
2,028	1,774	1,325	80.1	7.9	6.9	5.2	県 計

第10表 消防団員の退職・新任状況

区分 市町村名	退職 団員数	退職事由別内訳				在職年数別内訳						
		自己 都合	傷病	死亡	整理 統合	5年 未満	5年～ 10年 未満	10年～ 15年 未満	15年～ 20年 未満	20年～ 25年 未満	25年～ 30年 未満	30年 以上
山形市	119	119				25	19	35	19	15	3	3
上山市	45	45				7	8	10	10	5	4	1
天童市	53	53				6	11	16	14	5		1
山辺町	20	20				1	2	3	8	1	4	1
中山町	19	19				3	2	3	5	5	1	
寒河江市	40	40				4	6	20	7	3		
河北町	33	32		1		3	5	6	6	7	4	2
西川町	23	23				2	4	4	3	3	5	2
朝日町	30	29		1		7	6	6	7	2		2
大江町	21	20	1			1	2	5	8		4	1
村山市	46	44		2		7	3	6	15	7	6	2
東根市	52	50		2		9	9	12	13	4	2	3
尾花沢市	43	43				3	6	14	9	6	2	3
大石田町	13	13				1	1	1	2	5	3	
新庄市	61	61				12	7	5	10	10	7	10
金山町	29	28		1		2	4	6	7	3	6	1
最上町	28	27		1		1	4	5	6	6	4	2
舟形町	23	23				3	3	3		4	7	3
真室川町	24	24				2	5	1	3	4	3	6
大蔵村	13	13				1	2	2	1	3	1	3
鮭川村	8	8				1	1	1	3	1		1
戸沢村	15	14		1		2	2	3	3	1	2	2
米沢市	81	80		1		12	15	23	9	10	7	5
南陽市	41	39		2		4	5	8	10	6	4	4
高畠町	56	54		2		10	16	17	9	3	1	
川西町	40	40				6	9	8	11	5		1
長井市	46	46				6	4	9	12	12	3	
小国町	13	13					3	2		1	2	5
白鷹町	34	33		1		7	3	3	8	11		2
飯豊町	18	18				1	1	8	2	5	1	
鶴岡市	195	194		1		23	25	64	44	27	8	4
三川町	22	22				7	5	3	3	4		
酒田市	121	115	4	2		16	11	25	28	21	7	13
庄内町	82	79		3		12	12	19	21	12	5	1
遊佐町	36	36				8	10	7	3	3	4	1
県計	1,543	1,517	5	21		215	231	363	319	220	110	85

平成24年4月1日～平成25年3月31日

新 任 団員数	21歳 未満	21歳～ 25歳	26歳～ 30歳	31歳～ 35歳	36歳～ 40歳	41歳～ 45歳	46歳～ 50歳	51歳 以上	うち41 歳以上 の再入 団員	
109	8	35	34	16	9	4	2	1	5	山形市
44	5	16	7	7	4			5	4	上山市
48	6	13	13	10	2	2	1	1		天童市
13	1	8	2	2						山辺町
10	1	3	2	2	2					中山町
47	7	23	9	6	1	1				寒河江市
24		8	9	6	1					河北町
17	1	6	3	3	2	1		1		西川町
21		11	5	1	2	1		1	2	朝日町
19	1	7	7	4						大江町
47	1	16	14	11	4	1				村山市
52	2	20	17	9	4					東根市
23	3	8	5	4	2	1				尾花沢市
17	1	7	1	5	3					大石田町
47	9	13	16	4	3		1	1		新庄市
17	6	7	1	3						金山町
26	6	5	5	8		1	1			最上町
8	1	7								舟形町
21	5	7	5	3	1					真室川町
10	1	6	1	1			1			大蔵村
11		6	2	2		1				鮭川村
6	3	3								戸沢村
71	6	21	16	15	6	5	1	1	1	米沢市
41	7	16	9	3	1			5	5	南陽市
45	9	17	9	6	4					高畠町
39	2	17	13	5	2					高川西町
44	15	16	6	7						長井市
27	4	8	7	4	3	1				小国町
34	8	17	3	3	2	1			1	白鷹町
31	6	15	6	3	1					飯豊町
187	11	57	67	37	12	2	1			鶴岡市
18	4	5	6	3						三川町
92	4	27	27	22	10	1	1			酒田市
63	8	21	14	12	4		3	1		庄内町
37	1	6	14	10	3	2	1		3	遊佐町
1,366	153	478	355	237	88	25	13	17	21	県計

第11表 消防吏員の公務による死傷者数

平成24年1月1日～平成24年12月31日

区分 消防本部	死者	負傷者計	火災	風水害等 の災害	救急業務	演習・ 訓練等	特別警戒	捜索	その他
山形市	0	1							1
上山市	0	0							
天童市	0	0							
西村山広域	0	0							
村山市	0	1			1				
東根市	0	0							
尾花沢市	0	0							
最上広域	0	0							
置賜広域	0	2	1			1			
西置賜	0	4			1	2			1
鶴岡市	0	3			1	1			1
酒田地区	0	1			1				
県計	0	12	1	0	4	4	0	0	3

第12表 消防団員の公務による死傷者数

平成24年1月1日～平成24年12月31日

区分 市町村名	死	者	負傷者計	火	災	風	水	害	等	演	習	・	特別警戒	捜	索	そ	の	他
山形市	0		7									7						
上山市	0		4		2							2						
天童市	0		0															
山辺町	0		1									1						
中山町	0		0															
寒河江市	0		0															
河北町	0		0															
西川町	0		0															
朝日町	0		0															
大江町	0		0															
村山市	0		5									5						
東根市	0		0															
尾花沢市	0		0															
大石田町	0		0															
新庄市	0		0															
金山町	0		0															
最上町	0		0															
舟形町	0		0															
真室川町	0		0															
大蔵村	0		0															
鮭川村	0		1									1						
戸沢村	0		0															
米沢市	0		1		1													
南陽市	0		3									2	1					
高畠町	0		2									1						1
川西町	0		0															
長井市	0		3		2							1						
小国町	0		0															
白鷹町	0		3									2						1
飯豊町	0		0															
鶴岡市	0		11		1							10						
三川町	0		2									2						
酒田市	0		0															
庄内町	0		0															
遊佐町	0		0															
県計	0		43		6				0			34	1		0			2

第13表 消防ポンプ自動車等現有数(消防本部等)(1)

平成25年4月1日現在

車種	山形市										計	
	消防本部	消防署	西	山	崎	東	南	高	楯	蔵		天
	(51)	(64)	出張所	出張所	出張所	出張所	出張所	出張所	出張所	出張所	出張所	出張所
	(236)	(64)	(36)	(21)	(21)	(21)	(21)	(11)	(11)	(21)	(7)	(47)
普通消防ポンプ自動車	6	1	1									1
水槽付消防ポンプ自動車	6	2	2	1	1			2	2	1		2
はしご付消防自動車	0											0
18m以下	0											0
24m	0											0
30m	0											0
38m以上	1	1										0
屈折はしご付消防自動車	1			1								0
大型高所放水車	0											0
泡原液搬送車	0											0
化学消防泡消火型	2		1							1		1
自動車粉末消火型	0											0
救急車	0											0
規格	9	2	3	2								3
救助手作車	3	1	1	1								1
指揮車	4	4									1	1
電源・照明車	0											0
小型動力ポンプ付積載車	0											0
ポンプ	0											0
面に積載していないもの	0											0
手引動力ポンプ	0											0
広報車	4	3	1								1	1
空気充填車	0											0
資機材搬送車	2	1	1									1
クレーン車	0											0
水槽車	1		1									0
防災指導車	0											0
その他	4	1	2	1								0
計	43	4	16	10	5	3	2	2	1	2	11	9

※ はしご付消防自動車及び屈折はしご付消防自動車には、ポンプ付でない車両も含む。

第13表 消防ポンプ自動車等現有数(消防本部等)(2)

平成25年4月1日現在

車種	消防本部等 (職員数)		天童市				西村山広域行政事務組合				村山市		東根市		
	計	消防本部	消防本部	消防署	計	消防本部	消防署分	江朝分	日西分	川分	計	消防本部	消防署	計	消防本部
	(60)	(14)	(46)	(120)	(15)	(45)	(18)	(14)	(14)	(14)	(44)	(9)	(35)	(53)	(9)
普通消防ポンプ自動車	1	1	1	7		2	2	1	1	1	1	1	1	1	1
水槽付消防ポンプ自動車	1	1	1	1		1					1	1	1	1	1
はしご付 消防自動車	0			0							0	0		1	1
18m以下	0			0							0	0		0	0
24m	0			0							0	0		0	0
30m	1	1	1	0							0	0		0	0
38m以上	0			0							0	0		0	0
屈折はしご付消防自動車	0			0							0	0		0	0
大型高所放水車	0			0							0	0		0	0
泡原液搬送車	0			0							0	0		0	0
化学消防泡消火型	1	1	1	1		1					1	1	1	1	1
自動車粉末消火型	0			0							0	0		0	0
救急2B	1	1	1	0							0	0		0	0
自動車高規格	4	4	4	7		3	1	1	1	1	3	3	3	3	3
救助工作車	1	1	1	1		1					1	1	1	1	1
指揮車	2	2	2	2		2					1	1	1	1	1
電源・照明車	0			0							0	0		1	1
小型動力ポンプ付 積載車	0			0							0	0		0	0
小型動力ポンプ 車両に積載して いないもの	0			0							1	1	1	1	1
手引動力ポンプ	0			0							0	0		0	0
広報車	0			1		1					1	1	1	1	1
空気充填車	0			0							0	0		0	0
資機材搬送車	0			1		1					1	1	1	1	1
クレーン車	0			0							0	0		0	0
水槽車	1	1	1	0							0	0		0	0
防災指導車	0			0							0	0		0	0
その他	2	2	2	1		1					0	0		2	2
計	15	2	13	22	4	9	3	2	2	2	11	2	9	14	4

※ はしご付消防自動車及び屈折はしご付消防自動車には、ポンプ付でない車両も含む。

第13表 消防ポンプ自動車等現有数(3)

平成25年4月1日現在

車種	尾花沢市			最上広域市町村圏事務組合					計	消防本部(38)	消防署北支署(34)	消防署西支署(11)	消防署東支署(10)	消防署南支署(10)	消防署支署(11)	山金支署(10)
	計(50)	消防本部(9)	消防署(30)	大石分署(11)	田署(11)	田署(11)	田署(11)	田署(11)								
普通消防ポンプ自動車	1		1					7		2	1	1	1	1		
水槽付消防ポンプ自動車	2		1		1			2		2						
18m以下	0							0								
24m	0							0								
30m	0							1								
38m以上	0							0								
屈折はしご付消防自動車	0							0								
大型高所放水車	0							0								
泡原液搬送車	0							0								
化学消防泡消火型	0							0								
自動車粉末消火型	0							0								
救急自動車	0							1		1						
高規格	3		3					7		2	1	1	1	1	1	1
救助手作車	2		2					1		1						
指揮車	2		1			1		1		1						
電源・照明車	0							0								
小型動力ポンプ積載車	0							0								
小型動力ポンプ	1		1					0								
手引動力ポンプ	0							0								
広報車	1		1					8	4		1	1	1	1	1	1
空気充填車	0							0								
資機材搬送車	1		1					1		1						
クレーン車	0							0								
水槽車	0							0								
防災指導車	0							0								
その他	2		2					1		1						
計	15	5	8	2	2	2	2	30	5	11	3	3	3	3	3	2

※ はしご付消防自動車及び屈折はしご付消防自動車には、ポンプ付でない車両も含む。

第13表 消防ポンプ自動車等現有数(4)

車種	置賜広域行政事務組合										西置賜行政組合						
	計	消防本部	米沢消防署分署	東部出張所	西部出張所	南部出張所	北出張所	南出張所	高陽消防署	島川消防署	西消防署	計	消防本部	白鷹分署	鷹巣分署	小豊分署	国
	(220)	(33)	(38)	(10)	(10)	(10)	(10)	(10)	(37)	(33)	(29)	(115)	(21)	(46)	(16)	(16)	(16)
普通消防ポンプ自動車	6		1		1				1	1	1	0					
水槽付消防ポンプ自動車	6		1		1				1	1	1	5	2		1	1	1
はしご付消防自動車	0											0					
18m以下	0											0					
24m	0											0					
30m	1		1									0					
38m以上	0											0					
屈折はしご付消防自動車	0											0					
大型高所放水車	0											0					
泡原液搬送車	0											0					
化学消防泡消火型	1							1				1	1				
自動車粉末消火型	1			1								0					
救急2B	0											1	1				
救急規格	10		2		2			2		2	2	5	2		1	1	1
救急工作車	4		1					1		1	1	1	1				
指揮車	4		1					1		1	1	1	1				
電源・照明車	0											0					
小型動力ポンプ積載車	0											0					
ポンプ車両に積載してないもの	0											0					
手引動力ポンプ	0											0					
広報車	6	2						1		1	2	5	3		1	1	1
空気充填車	0											0					
資機材搬送車	0											3	1	1			
クレーン車	0											0					
水槽車	1		1									0					
防災指導車	0											1	1				
その他	1						1					3	3				
計	41	2	8	1	4	1	2	8		7	8	26	9	8	3	3	3

※ はしご付消防自動車及び屈折はしご付消防自動車には、ポンプ付でない車両も含む。
 ※ 川西消防署の普通消防ポンプ自動車と救助工作車は同一車両。

第13表 消防ポンプ自動車等現有数(5)

平成25年4月1日現在

車種	鶴岡市										計 (206)
	消防本部 (25)	消防署分 (53)	中 央 分 (18)	前 西 分 (12)	温 分 (18)	海 朝 分 (18)	日 羽 分 (14)	黒 藤 分 (14)	島 分 (14)	引 分 (10)	
普通消防ポンプ自動車	11	2	1	1	1	1	1	1	1	1	1
水槽付消防ポンプ自動車	3	1	1	1	1						
はしご付 消防自動 車	0										
18m以下	0										
24m	0										
30m	1	1									
38m以上	0										
屈折はしご付消防自動車	0										
大型高所放水車	0										
泡原液搬送車	0										
化学消防泡消火型	1	1									
自動車粉末消火型	0										
救急2B	1						1				
自動車規格	8	2	1	1	1	1	1	1			
救助手作車	1	1									
指揮車	1	1									
電源・照明車	0										
小型動力ポンプ積載車	0										
ポンプ面に積載して いないもの	0										
手引動力ポンプ	0										
広報車	2	1									
空気充填車	0										
資機材搬送車	2	2									
クレーン車	0										
水槽車	0										
防災指導車	0										
その他	6	6									
計	37	7	12	3	2	3	2	2	2	1	1

※ はしご付消防自動車及び屈折はしご付消防自動車には、ポンプ付でない車両も含む。

第13表 消防ポンプ自動車等現有数(6)

平成25年4月1日現在

車種	酒田地区広域行政組合										計	(216)	
	消防本部	消防分署	西署分	東署分	南署分	余分	自立分	川松分	山平分	田八分			幡遊分
	(21)	(62)	(22)	(12)	(13)	(19)	(12)	(12)	(12)	(12)	(12)	(12)	(19)
普通消防ポンプ自動車	10	1	2	1	1	1	1	1	1	1	1	1	1
水槽付消防ポンプ自動車	3	1	1	1									
はしご付消防自動車	0												
18m以下	0												
24m	0												
30m	1	1											
38m以上	0												
屈折はしご付消防自動車	0												
大型高所放水車	1		1										
泡原液搬送車	1		1										
化学消防泡消火型	4	1	1		2								
自動車粉末消火型	0												
救急自動車	0												
規格	11	2	1	1	1	1	1	1	1	1	1	1	1
救助手作車	1	1											
指揮車	1	1											
電源・照明車	0												
小型動力ポンプ付積載車	0												
ポンプ	0												
面に積載していないもの	0												
手引動力ポンプ	0												
広報車	10	2	1	1		1		1	1	1	1	1	1
空気充填車	0												
資機材搬送車	1		1										
クレーン車	0												
水槽車	1			1									
防災指導車	1	1											
その他	5	4											
計	51	7	12	8	3	3	3	3	3	3	3	3	3
合計	1,498												
	52												
	33												
	1												
	0												
	5												
	1												
	1												
	1												
	1												
	14												
	1												
	4												
	73												
	18												
	21												
	1												
	0												
	3												
	0												
	40												
	0												
	13												
	0												
	4												
	2												
	27												
合計	316												

※ はしご付消防自動車及び屈折はしご付消防自動車には、ポンプ付でない車両も含む。

第14表 消防ポンプ自動車等現有数（消防団）

平成25年4月1日現在

区分 市町村名	普通消防ポンプ自動車	水消消防ポンプ自動車	槽付ポンプ車	指揮車	小型動力積載車	小型動力ポンプ	広報車	その他
山形市	10			1	36	94		1
上山市	6				24	22		
天童市	15				25	39		
山辺町	4		3	1	14	8		
中山町			3		10	17	1	
寒河江市	4			1	33	30		
河北町	3				12	23	1	
西川町	5				11	8		
朝日町	5				13	25		
大江町	4		2		15	11		
村山市	8				8	36		
東根市	7				22	36		
尾花沢市	5				5	70		
大石田町	5				11	14		
新庄市					34	61		
金山町				1	24	6		
最上町	2		1		31	24		
舟形町				1	24	11		
真室川町	2				26	22		
大蔵村					22	17		
鮭川村					38	1		
戸沢村	3				15	7		
米沢市	7		1		21	84	1	
南陽市	10			1	23	38		
高畠町	6				8	68		
川西町	3				13	34		
長井市	6				23	31		
小国町	2				19	30		
白鷹町	5				20	48		
飯豊町	2			1	23	15		1
鶴岡市	38		1	1	143	157		3
三川町	3				15	5		1
酒田市	17				61	143		2
庄内町	10				18	69		
遊佐町	7				12	59	1	
県計	204		11	8	852	1,363	4	8

第15表 消防水利の現況

区分 市町村名	消火栓			防 火 水 槽						計
	公設	私設	計	100m ³ 以上		40~100m ³		20~40m ³		
				公設	私設	公設	私設	公設	私設	
山形市	2,960	66	3,026	10	9	349	71	526	43	1,008
上山市	320	2	322	4		304	14	107	1	430
天童市	1,060	5	1,065	18	7	404	10	63		502
山辺町	301	1	302	2		45		111		158
中山町	213		213			25		107		132
寒河江市	678	13	691		2	406	8	16	6	438
河北町	388	9	397	1		102		17		120
西川町	87		87			191		16		207
朝日町	87		87			252				252
大江町	280	5	285	1		173	3	27		204
村山市	373		373	2		362		28		392
東根市	579		579	4		349		111		464
尾花沢市	171	1	172			229	1	93		323
大石田町	230		230	1		85		61		147
新庄市	689	10	699			218	2		27	247
金山町	141		141			19		27		46
最上町	233		233			47		28		75
舟形町	55		55			40		48		88
真室川町	450	3	453			96		22		118
大蔵村	188		188	3		59		43		105
鮭川村	217		217	2		122		12		136
戸沢村	91		91			36		81		117
米沢市	628		628	1	11	302	117	1	86	518
南陽市	194		194	2	1	364	22	44		433
高畠町	256	27	283	7	1	163	36	52	1	260
川西町	170	3	173	1	1	156	14	30	3	205
長井市	274	1	275			107	2	18		127
小国町	79		79	1		82	1	18		102
白鷹町	229	2	231	2		240	2	37		281
飯豊町			0	1		106		36		143
鶴岡市	3,914	80	3,994	16	4	892	47	212	6	1,177
三川町	233	23	256			93	5	24	3	125
酒田市	2,098	65	2,163	8	13	533	70	304	32	960
庄内町	659	7	666	1		133	3	112	5	254
遊佐町	223	1	224	2		194	5	24	12	237
県計	18,748	324	19,072	90	49	7,278	433	2,456	225	10,531

井戸	そ の 他							
	河川・溝等	海・湖	プール	濠・池等	下水道	その他	計	
			68	59		8	135	山形市
						1	1	上山市
			19	5			24	天童市
	1		7	6			14	山辺町
	15		4	3			22	中山町
			17				17	寒河江市
			7				7	河北町
			10				10	西川町
						1	1	朝日町
			5				5	大江町
			7				7	村山市
			15				15	東根市
				5			8	尾花沢市
			3				2	大石田町
			2					
6	49		10	10		1	70	新庄市
	30		2	8			40	金山町
			3				3	最上町
	4		7				11	舟形町
			3				3	真室川町
	28		1	21			50	大蔵村
	1						1	鮭川村
			1				1	戸沢村
2	30		21	15			66	米沢市
			2	25			27	南陽市
			7	68			75	高畠町
			9				9	川西町
			3				3	長井市
			7				7	小国町
			8				8	白鷹町
						17	17	飯豊町
	50	1	22	15			88	鶴岡市
			4				4	三川町
	61	8	39	7		28	143	酒田市
			11				11	庄内町
			6				6	遊佐町
8	269	9	330	247	0	56	911	県計

第16表 無線通信施設の現況

区分 市町村名	消防救急業務用無線局 (アナログ)								消防救急業務用無線局 (デジタル)								
	固定局数	基地局数	電波数				移動局		固定局数	基地局数	電波数				移動局		
			全国波	県内波	単信波	複信波	陸上	携帯			統制波	主運用波	活動波	防災相互波	陸上	携帯	
山形市		2	3	1	1	1	100										
上山市							19	3		1	3	1	2			34	
天童市		1	3	1	1	1	31			2	3	1	2			46	
山辺町																	
中山町																	
寒河江市																	
河北町																	
西川町																	
朝日町																	
大江町																	
西村山広域行政事務組合	7	6	3	1	2		60										
村山市		1	3	1	2		36										
東根市	27	1	3	1			13	31									
尾花沢市	21	2	3	1	2		13	13		1	3	1	2			31	
大石田町																	
新庄市																	
金山町																	
最上町																	
舟形町																	
真室川町																	
大蔵村																	
鮭川村																	
戸沢村																	
最上広域市町村圏事務組合	9	6	3	1	2	1	55										
米沢市							49										
南陽市							10										
高島町							14										
川西町	11						27										
置賜広域行政事務組合	2	6	3	1	3	1	98										
長井市																	
小国町																	
白鷹町																	
飯豊町																	
西置賜行政組合	5	6	3	1	2		55										
鶴岡市	9	11	3	1	2	1	170										
三川町		1			1		20										
酒田市							19	67									
庄内町																	
遊佐町																	
酒田地区広域行政組合	3	12	3	1	3	1	125										
県計	94	55	33	11	21	6	914	114	0	4	9	3	6	0	111	0	

注：鶴岡市の同報無線は津波対策用（水防無線）

平成25年4月1日現在

同報無線			移動無線				
親局数	子局 屋外	子局 戸別	基地 局数	移動局			
				車載	可搬	携帯	
			1	16	23	25	山形市
			1			11	上山市
			1	11	4	12	天童市
			1	5	5	49	山辺町
			1	4		44	中山町
			1	18	4	10	寒河江市
2			51	16	31	14	河北町
			1	16		13	西川町
			1	6		6	朝日町
			1	1		37	大江町 西村山広域行政事務組合
1	55		1	8	2	6	村山市
1	27						東根市
			1	4	1	11	尾花沢市
			1	3	16	9	新庄市
							金山町
1	58	581	1	1	7	5	最上町
1	1	1,700	1	4		10	舟形町
1	95		1	27		5	真室川町
1	33	1,110					大蔵村
1	41	206	1	1		15	鮭川村
1	16	1,485	1	10	6	3	戸沢村 最上広域市町村圏事務組合
			1	43	54	12	米沢市
			1	15		6	南陽市
				4	8	4	高畠町
			1	3		4	川西町 置賜広域行政事務組合
			1		22	37	長井市
			1	15		13	小国町
			1	23	4	20	白鷹町
							飯豊町 西置賜行政組合
3	185	5,689	6	61	53	136	鶴岡市
1	32		1	20		8	三川町
3	136	5,754	4	25	5	60	酒田市
1	103	46	1	13		24	庄内町
1	45	118	1	34	6	26	遊佐町 酒田地区広域行政組合
19	827	16,689	87	407	251	635	県計

第17表 火災通報施設等の現況

平成25年4月1日現在

区分 市町村名	テレビ 監視装置	電話（回線）			救急指令装置	
		119番	消防電話	加入電話	専用	消防指令 装置と併用
山形市		20	26	50		
上山市		9		9		1
天童市		13		12		1
山辺町			1	1		
中山町			1	1		
寒河江市						
河北町						
西川町						
朝日町						
大江町						
西村山広域行政 事務組合		14	23	16		
村山市		16		9		
東根市		28		5		
尾花沢市		6		18		1
大石田町						
新庄市						
金山町						
最上町						
舟形町						
真室川町						
大蔵村						
鮭川村						
戸沢村						
最上広域市町村 圏事務組合		32		25		1
米沢市						
南陽市						
高畠町						
川西町						
置賜広域行政 事務組合		14	24	49		4
長井市						
小白鷹町						
飯豊町						
西置賜行政 組合		21		32		
鶴岡市		13	10	51		1
三川町						
酒田市						
庄内町						
遊佐町						
酒田地区広域 行政組合		28	7	40		1
県計	0	214	92	318	0	10

第18表 消防本部署の出動状況（出動回数）

消防本部	区分	合計	火災	救急	救助活動	風水害等の災害	演習・訓練	広報・指導
山形市		12,905	70	9,871	108	61	30	376
上山市		3,212	7	1,516	25	12	106	168
天童市		3,329	18	2,281	10		345	258
西村山広域		7,690	21	2,936	38	62	1,806	1,118
村山市		1,120	18	781	19	15	13	97
東根市		2,020	20	1,498	19	5	53	142
尾花沢市		1,182	17	1,001	26	3	27	19
最上広域		5,396	33	2,787	45	18	253	73
置賜広域		10,176	82	6,145	98	97	798	710
西置賜		2,923	35	2,106	38	5	23	12
鶴岡市		11,640	50	5,745	69	161	673	2,687
酒田地区		11,648	44	5,917	68	5	21	2,732
県計		73,241	415	42,584	563	444	4,148	8,392

第19表 消防本部署の出動状況（出動延人員）

消防本部	区分	合計	火災	救急	救助活動	風水害等の災害	演習・訓練	広報・指導
山形市		43,565	1,585	29,680	2,294	215	692	1,326
上山市		8,883	102	4,620	263	62	332	416
天童市		11,696	157	6,939	94		2,545	1,012
西村山広域		27,592	407	9,059	318	270	7,132	4,816
村山市		3,780	192	2,407	148	65	120	372
東根市		6,378	204	4,598	67	15	183	424
尾花沢市		4,270	293	3,020	185	10	451	42
最上広域		15,085	916	8,492	209	60	638	120
置賜広域		34,380	1,024	16,985	1,113	397	5,036	2,195
西置賜		9,201	440	6,130	203	17	260	33
鶴岡市		36,943	664	17,248	313	531	2,098	8,199
酒田地区		45,071	880	19,824	986	129	154	10,384
県計		246,844	6,864	129,002	6,193	1,771	19,641	29,339

平成24年1月1日～平成24年12月31日

警防調査	火災調査	特別警戒	捜索	予防査察	その他	うち誤報等
557	63	17		987	765	82
8	5	61	1	62	1,241	7
122	16			266	13	
609	40	38		665	357	19
78	19	3	3	74		
135	20	3		68	57	23
	18	5	2	58	6	6
139	22	91	5	85	1,845	34
579	69	29	1	693	875	16
106	34	90	2	282	190	1
860	6	12		689	688	4
1,074	44	17	6	1,040	680	7
4,267	356	366	20	4,969	6,717	199

平成24年1月1日～平成24年12月31日

警防調査	火災調査	特別警戒	捜索	予防査察	その他	うち誤報等
1,783	315	55		2,102	3,518	502
26	20	187	3	124	2,728	24
392	42			417	98	
2,198	161	130		1,866	1,235	108
234	58	71	25	88		
458	108	12		138	171	69
	42	20	11	174	22	22
261	55	242	13	192	3,887	196
2,354	344	190	4	1,722	3,016	191
306	168	234	5	691	714	10
2,667	18	36		2,587	2,582	17
7,093	113	65	46	1,898	3,499	100
17,772	1,444	1,242	107	11,999	21,470	1,239

第20表 消防団の出動状況（出動回数）

区分 市町村名	合 計	火 災	救 急	救 助 活 動	風 水 害 等 の 災 害	演 習 ・ 練 等 訓 練	広 報 ・ 指 導
山形市	3,043	79				1,080	
上山市	77	7				38	1
天童市	1,037	18				63	936
山辺町	127	13	1			111	
中山町	302	5				7	288
寒河江市	15	8				3	2
河北町	54	8				16	5
西川町	40	1				1	38
朝日町	27			1		11	15
大江町	19	2			1	15	
村山市	30	12			3	11	
東根市	183	14				24	127
尾花沢市	211	1			21	21	162
大石田町	22	7			1	6	7
新庄市	116	16				7	75
金山町	46					24	20
最上町	24	3			4	14	2
舟形町	25	3				6	14
真室川町	22	1			2	10	4
大蔵村	22	3				10	3
鮭川村	44	3				13	27
戸沢村	23	8				9	
米沢市	209	28			4	61	111
南陽市	339	14			2	72	247
高畠町	197	13				12	126
川西町	150	7				25	110
長井市	41	13			1	9	11
小国町	33	6		1		19	
白鷹町	13	3				7	1
飯豊町	30	7				7	14
鶴岡市	370	57			5	75	57
三川町	8	3			1	4	
酒田市	424	25			6	149	130
庄内町	14	3			1	4	2
遊佐町	196	6			3	1	182
県 計	7,533	397	1	2	55	1,945	2,717

平成24年1月1日～平成24年12月31日

警防調査	火災調査	特別警戒	捜索	予防査察	その他	うち誤報等	
		733		132	1,019		
		2	1		28	1	山形市
		20					上山市
							天童市
		2			2	1	山辺町
							中山町
				2			寒河江市
			1	9	15		河北町
							西川町
		1					朝日町
							大江町
		3	1				村山市
		18					東根市
		5	1				尾花沢市
						1	大石田町
		18					新庄市
		1	1				金山町
							最上町
							舟形町
						4	真室川町
		4	1	1		4	大蔵村
		1					大鮭川村
		3					戸沢村
							米沢市
		5					米沢市
		1				3	南陽市
42		4					高島町
		5	1			2	川西市
							長井市
		2	2			3	小国町
							1
			1				1
		2					飯鷹町
							豊町
		21	6		149		鶴岡市
							三川町
		8	2	14	90	2	酒田市
		1	3				庄内町
		1				3	1
							遊佐町
42	0	861	26	158	1,329	10	県計

第21表 消防団の出動状況（出動延人員）

区分 市町村名	合計	火災	救急	救助活動	風水害等 の災害	演習・ 訓練等	広報・ 指導
山形市	22,697	927				11,119	
上山市	5,814	685				4,502	46
天童市	7,068	927				2,943	2,808
山辺町	4,367	1,044	12			3,212	
中山町	3,349	139				2,039	1,152
寒河江市	3,187	507				1,200	740
河北町	4,010	431				2,287	415
西川町	506	33				283	190
朝日町	4,907			7		1,400	3,500
大江町	777	176			15	440	
村山市	1,975	350			10	1,497	
東根市	5,136	584				3,724	508
尾花沢市	4,395	779			18	2,775	666
大石田町	1,574	500			92	430	548
新庄市	14,793	1,190				1,934	11,430
金山町	3,186					1,821	1,261
最上町	3,277	479			185	2,254	310
舟形町	2,268	342				1,343	423
真室川町	2,987	151			44	2,350	128
大蔵村	2,201	201				1,618	38
鮭川村	5,533	157				2,364	2,997
戸沢村	1,304	380				896	
米沢市	3,846	906			32	2,109	503
南陽市	4,993	623			2	3,576	743
高畠町	3,003	361				1,850	504
川西町	2,612	407				1,411	759
長井市	4,580	1,357			24	2,446	528
小国町	2,192	298		12		1,600	
白鷹町	2,447	208				1,503	670
飯豊町	2,530	637				1,112	723
鶴岡市	7,838	1,705			37	2,778	718
三川町	1,080	130			50	900	
酒田市	11,562	1,117			90	6,246	1,596
庄内町	2,286	547			46	1,300	205
遊佐町	1,607	718			71	135	452
県計	155,887	18,996	12	19	716	79,397	34,561

平成24年1月1日～平成24年12月31日

警防調査	火災調査	特別警戒	捜索	予防査察	その他	うち誤報等		
		3,712		1,026	5,913			山形市
		140	11		430	66		上山童市
		390						天山辺町
		19			99	96		中山町
				740				寒河江市
			2	252	623			河北町
		146						河西町
		105	13					朝日町
		320						大江町
		142	15					村山町
								東根市
								尾花沢市
						4		大石町
		239						新庄市
		101	3					金山町
			49					最上町
			160					舟形町
			55		259	259		真室川町
		319	17	8				大蔵村
		15						鮭川村
		8				20		戸沢村
		296						米沢市
		5			44	35		南陽市
168		120						高島町
		30	2		3			西川町
		10	102		113			長井市
			40		242			小白町
			41		25			飯鷹町
		58						豊町
		400	96		2,104			鶴岡市
								三川町
		915	27	296	1,275	93		酒庄市
		39	149					内田町
		11			220	58		遊佐町
168	0	7,540	782	2,322	11,374	607		県計

第22表 少年消防クラブの現況

区分 市町村名	ク ラ ブ 数						ク ラ	
	計	学校単位		市町村 単位	地区 単位	その他	計	学校
		小学校	中学校					小学校
山形市	3	3					1,814	1,814
上山市	2				1	1	73	
天童市	0						0	
山辺町	0						0	
中山町	0						0	
寒河江市	0						0	
河北町	0						0	
西川町	0						0	
朝日町	0						0	
大江町	0						0	
村山市	7	7					663	663
東根市	8	8					1,105	1,105
尾花沢市	5	5					239	239
大石田町	0						0	
新庄市	0						0	
金山町	0						0	
最上町	0						0	
舟形町	1	1					37	37
真室川町	0						0	
大蔵村	0						0	
鮭川村	0						0	
戸沢村	0						0	
米沢市	0						0	
南陽市	4				4		60	
高畠町	0						0	
川西町	8	8					292	292
長井市	12	6			6		551	498
小国町	3	3					122	122
白鷹町	6	5			1		272	264
飯豊町	8	4	1		3		346	117
鶴岡市	22				22		352	
三川町	27				27		432	
酒田市	37	12			25		2,814	1,899
庄内町	8	5				3	1,151	1,127
遊佐町	7	3				4	416	395
県計	168	70	1	0	89	8	10,739	8,572

平成25年4月1日現在

単位 中学校	員 数			指 導 者 数				
	市町村 単位	地区 単位	その他	計	学校単位		その他	
					小学校	中学校		
		10	63	11	11		2	山形市 上山童市 天山辺町 山中町
				0				
				0				
				0				
				0				寒河江市 河北町 河西川町 朝日町 大江山町
				30	30			村山市 東根市 尾花沢市 大石田町
				44	44			
				5	5			
				0				
				0				
				1	1			新庄市 金上山町 最上町 舟形町 真室川町 大蔵村 鮭川村 戸沢村
				0				
		60		22			22	米沢市 南陽市 高畠町 高川西町
				8	8			
		53		13	6		7	長井市 小白鷹町 飯豊町
		8		3	3			
		20		6	5		1	
209				8	4	1	3	
		352		44			44	鶴岡市
		432		27			27	三川町
		915		37	12		25	酒庄内市 遊佐町
			24	5	5			
			21	59	39		20	
209	0	1,850	108	325	173	1	151	県計

第23表 幼年消防クラブの現況

区分 市町村名	ク ラ ブ 数					ク		
	計	幼稚園 保育園 単位	学校 単位	市町村 単位	地区 単位	その他	計	幼稚園 保育園 単位
山形市	64	64					5,707	5,707
上山市	2	2					101	101
天童市	5	5					790	790
山辺町	1	1					158	158
中山町	0						0	
寒河江市	9	9					320	320
河北町	7	7					575	575
西川町	1	1					137	137
朝日町	1	1					112	112
大江町	3	3					172	172
村山市	0						0	
東根市	12	12					1,271	1,271
尾花沢市	7	7					506	506
大石田町	3	3					160	160
新庄市	4	4					370	370
金山町	1	1					134	134
最上町	5	5					227	227
舟形町	1	1					40	40
真室川町	1	1					32	32
大蔵村	1	1					16	16
鮭川村	0						0	
戸沢村	0						0	
米沢市	9	9					475	475
南陽市	10	10					932	932
高畠町	8	8					1,197	1,197
高川西町	4	4					87	87
長井市	16	10	6				1,551	636
小国町	8	5	3				441	180
白鷹町	9	4	5				784	340
飯豊町	9	5	4				400	161
鶴岡市	14	14					1,417	1,417
三川町	1	1					197	197
酒田市	38	38					3,195	3,195
庄内町	9	9					507	507
遊佐町	5	5					326	326
県計	268	250	18	0	0	0	22,337	20,478

平成25年4月1日現在

ラ ブ 員 数				指 導 者 数				
学校 単位	市町村 単位	地区 単位	その他	計	幼稚園 保育園 単位	学校 単位	その他	
				381	381			山形市
				11	11			上山市
				79	79			天山市
				0				中山町
				0				中山町
				18	18			寒河江市
				54	54			河北町
				10	10			河西町
				23	23			朝日町
				32	32			大江町
				0				村山市
				12	12			東根市
				4	4			尾花沢市
				6	6			大石田町
				0				新庄市
				0				最上町
				0				舟形町
				3	3			真室川町
				3	3			大蔵村
				2	2			大蔵村
				0				大蔵村
				0				大蔵村
				9	9			米沢市
				135	135			南陽市
				0				高島町
				4	4			高島町
915				16	10	6		長井市
261				8	5	3		小白町
444				9	4	5		飯鷹町
239				9	5	4		飯鷹町
				42	42			鶴岡市
				1	1			三川町
				38	38			酒庄市
				0				内田町
				33	33			遊佐町
1,859	0	0	0	942	924	18	0	県計

第24表 婦人防火クラブの現況

平成25年4月1日現在

区分 市町村名	合計		消火活動を行う		炊き出し、連絡、救護等を行う (消火活動はしない)		予防啓蒙活動のみ行う	
	組織数	人員数	組織数	人員数	組織数	人員数	組織数	人員数
山形市	7	24,485			7	24,485		
上山市	1	208					1	208
天童市	10	3,400			10	3,400		
山辺町	0	0						
中山町	0	0						
寒河江市	0	0						
河北町	0	0						
西川町	0	0						
朝日町	0	0						
大江町	0	0						
村山市	7	4,513					7	4,513
東根市	10	2,070			10	2,070		
尾花沢市	87	5,389			87	5,389		
大石田町	0	0						
新庄市	15	162			15	162		
金山町	13	143	13	143				
最上町	0	0						
舟形町	35	165	35	165				
真室川町	7	66					7	66
大蔵村	10	110	10	110				
鮭川村	2	30					2	30
戸沢村	0	0						
米沢市	16	400					16	400
南陽市	4	161			4	161		
高島町	1	40			1	40		
川西町	2	19					2	19
長井市	2	21			1	16	1	5
小白町	0	0						
飯鷹町	1	29			1	29		
飯豊町	0	0						
鶴岡市	14	5,221	4	1,335	10	3,886		
三川町	1	29			1	29		
酒田市	19	1,909					19	1,909
庄内町	1	160			1	160		
遊佐町	6	2,117			6	2,117		
県計	271	50,847	62	1,753	154	41,944	55	7,150

第25表 平成23年度市町村消防費性質別歳出決算額（1）

	市町村	区分				人件費 ①	消防本部 費	消防団費
		消防費 (①～⑥計)	消防本部 費	消防団費	その他			
消防本部設置市町	山形市	3,091,321	2,705,263	274,796	111,262	1,868,097	1,749,925	45,711
	上山市	576,508	483,029	93,479		379,440	362,773	16,667
	天童市	590,823	490,571	100,250	2	435,316	415,871	19,445
	村山市	491,096	342,960	65,057	83,079	333,552	310,889	22,663
	東根市	619,439	531,453	77,258	10,728	373,885	357,021	16,864
	尾花沢市	519,558	442,265	57,134	20,159	356,968	338,339	18,597
	米沢市	1,281,137	1,074,758	87,259	119,120	666,146	643,438	19,720
	南陽市	433,064	335,670	90,348	7,046	334,774	316,026	18,748
	高畠町	429,760	343,768	85,789	203	264,314	247,291	17,023
	川西町	381,550	312,842	65,749	2,959	245,893	234,129	11,764
鶴岡市	2,562,114	1,738,920	440,960	382,234	1,623,479	1,538,764	80,252	
一部事務組合	西村山広域	898,491	898,491			815,379	815,379	
	最上広域	1,162,358	1,162,358			853,538	853,538	
	西置賜行政	969,263	969,263			748,657	748,657	
	酒田地区	1,922,985	1,922,985			1,660,097	1,660,097	
	小計	15,929,467	13,754,596	1,438,079	736,792	10,959,535	10,592,137	287,454
一部事務組合構成市町村	寒河江市	514,659	410,369	65,364	38,926	18,643		18,643
	河北町	336,726	254,644	58,785	23,297	29,527		29,527
	西川町	169,039	126,214	42,825		19,856		19,856
	朝日町	211,997	130,108	79,197	2,692	24,641		24,641
	大江町	206,880	140,273	54,241	12,366	12,189		8,725
	新庄市	614,679	594,920	19,389	370	52,514	52,514	
	金山町	170,077	114,096	42,838	13,143	16,568		16,568
	最上町	226,248	168,319	56,057	1,872	25,732		25,732
	舟形町	153,261	92,969	34,380	25,912	7,280		7,280
	真室川町	513,880	156,127	357,753		11,668		11,668
	大蔵村	125,758	88,234	37,267	257	5,244		5,244
	鮭川村	132,298	67,119	56,270	8,909	5,807		5,807
	戸沢村	138,574	102,855	22,994	12,725	5,718		5,718
	長井市	579,268	479,778	87,180	12,310	11,771		11,771
	小国町	252,963	198,981	53,982		6,906		6,906
	白鷹町	353,541	267,472	56,786	29,283	20,286		12,017
飯豊町	237,035	162,646	74,389		24,295		24,295	
酒田市	1,864,453	1,470,807	319,952	73,694	60,356		58,330	
庄内町	486,425	352,620	126,563	7,242	25,211		25,211	
遊佐町	352,458	215,537	131,112	5,809	35,641		35,641	
委託	大石田町	216,700	151,555	40,602	24,543	32,087		11,026
	三川町	236,248	172,580	63,668		8,561		8,561
非常備	山辺町	228,224	17,616	210,608		35,388		35,388
	中山町	225,410	15,529	33,407	176,474	23,158		8,944
	小計	8,546,801	5,951,368	2,125,609	469,824	519,047	52,514	417,499

(注釈) ※平成23年度当時の区分

一部事務組合 西村山広域（寒河江市、河北町、西川町、朝日町、大江町）

構成市町村 最上広域（新庄市、金山町、最上町、舟形町、真室川町、大蔵村、鮭川村、戸沢村）

西置賜行政（長井市、小国町、白鷹町、飯豊町）

酒田地区（酒田市、庄内町、遊佐町）

受委託関係 尾花沢市が大石田町の業務を受託。

市町村 鶴岡市が三川町の業務を受託。

非常備市町村 山辺町、中山町

(単位：千円)

その他	物件費 ②	消防本部 署費	消防団費	その他	維持 補修費 ③				
					消防本部 署費	消防団費	その他		
72,461	292,018	176,464	92,483	23,071	5,988	5,940		48	山形市
	43,755	33,052	10,703		3,969	2,042	1,927		上山市
	45,846	37,976	7,868	2	9,520	9,520			天童市
	37,891	25,507	4,302	8,082	1,941	1,335	582	24	村山市
	39,092	26,144	5,666	7,282	24,022	20,401	1,982	1,639	東根市
32	33,419	27,475	2,799	3,145	6,753	6,242		511	尾花沢市
2,988	89,206	55,741	11,289	22,176	2,587	1,806	781		米沢市
	24,176	14,557	5,591	4,028	1,422	446	644	332	南陽市
	20,436	10,211	10,048	177	22	22			高畠町
	25,118	14,532	8,896	1,690	2,204	1,565	639		川西町
4,463	162,259	109,666	42,465	10,128	22,531	2,683	15,129	4,719	鶴岡市
	54,923	54,923			375	375			西村山広域
	79,712	79,712			3,409	3,409			最上広域
	62,583	62,583			1,526	1,526			西置賜行政
	126,281	126,281			3,048	3,048			酒田地区
79,944	1,136,715	854,824	202,110	79,781	89,317	60,360	21,684	7,273	小計
	8,249		5,850	2,399	0				寒河江市
	12,519		12,519		117		117		河北町
	4,128		4,128		0				西川町
	6,413		6,413		0				朝日町
3,464	13,645		13,645		470		470		大江町
	6,249	6,249			1,588	1,588			新庄市
	7,893		5,398	2,495	290		290		金山町
	6,606		5,235	1,371	264		264		最上町
	18,507		18,507		0				舟形町
	10,341		10,341		1,000		1,000		真室川町
	7,337		7,337		0				大蔵村
	7,667		7,667		0				鮭川村
	5,483		2,818	2,665	0				戸沢村
	12,712		11,016	1,696	1,311		1,311		長井市
	11,924		11,924		46		46		小国町
8,269	4,242		4,242		1,927		1,872	55	白鷹町
	13,375		13,375		90		90		飯豊町
2,026	60,487		30,433	30,054	3,328		3,328		酒田市
	26,051		26,051		4,412		4,412		庄内町
	11,751		11,751		831		831		遊佐町
21,061	6,040		3,718	2,322	0				大石田町
	181,119	172,552	8,567		4,472		4,472		三川町
	92,393		92,393		1,531		1,531		山辺町
14,214	65,134		6,256	58,878	1,763			1,763	中山町
49,034	600,265	178,801	319,584	101,880	23,440	1,588	20,034	1,818	小計

第25表 平成23年度市町村消防費性質別歳出決算額（2）

	区分 市町村	補助費等 ④	消防費			普通建設 事業費 ⑤	消防費	
			消防本部 署費	消防団費	その他		消防本部 署費	消防団費
消防本部設置市町	山形市	143,899	42,633	91,350	9,916	781,319	730,301	45,252
	上山市	52,615	13,176	39,439		96,609	71,866	24,743
	天童市	79,957	17,457	62,500		20,184	9,747	10,437
	村山市	44,865	208	37,510	7,147	72,847	5,021	
	東根市	61,886	7,333	52,746	1,807	120,554	120,554	
	尾花沢市	46,300	8,803	35,738	1,759	76,117	61,406	
	米沢市	150,189	19,370	47,890	82,929	373,009	354,403	7,579
	南陽市	55,868	4,273	49,009	2,586	16,824	368	16,356
	高畠町	76,333	37,161	39,146	26	68,655	49,083	19,572
	川西町	46,227	16,714	28,388	1,125	62,108	45,902	16,062
鶴岡市	224,468	39,255	172,084	13,129	529,377	48,552	131,030	
一部事務組合	西村山広域	9,135	9,135			18,679	18,679	
	最上広域	18,449	18,449			207,250	207,250	
	西置賜行政	12,823	12,823			143,674	143,674	
	酒田地区	13,687	13,687			113,406	113,406	
	小計	1,036,701	260,477	655,800	120,424	2,700,612	1,980,212	271,031
一部事務組合構成市町村	寒河江市	467,853	410,369	36,813	20,671	19,914		4,058
	河北町	271,620	254,644	16,622	354	22,943		
	西川町	135,898	126,214	9,684		9,157		9,157
	朝日町	149,141	130,108	16,341	2,692	31,802		31,802
	大江町	163,760	140,273	14,585	8,902	16,816		16,816
	新庄市	548,890	534,569	13,951	370	5,438		5,438
	金山町	135,291	114,096	19,174	2,021	9,628		1,408
	最上町	185,620	168,319	16,800	501	8,026		8,026
	舟形町	118,881	92,969		25,912	8,593		8,593
	真室川町	160,494	156,127	4,367		330,377		330,377
	大蔵村	95,549	88,234	7,058	257	17,628		17,628
	鮭川村	87,013	67,119	10,985	8,909	31,811		31,811
	戸沢村	120,777	102,855	7,862	10,060	6,596		6,596
	長井市	522,609	479,778	38,215	4,616	24,867		24,867
	小国町	222,734	198,981	23,753		11,353		11,353
	白鷹町	307,093	267,472	38,655	966	19,993		
飯豊町	189,017	162,646	26,371		10,258		10,258	
酒田市	1,611,108	1,470,168	129,273	11,667	128,535		98,588	
庄内町	408,444	352,620	48,582	7,242	22,307		22,307	
遊佐町	259,272	215,537	43,735		44,963		39,154	
委託	大石田町	156,680	133,049	22,471	1,160	21,893	18,506	3,387
	三川町	17,916	28	17,888		24,180		24,180
非常備	山辺町	53,491	17,616	35,875		45,421		45,421
	中山町	46,267	15,529	18,207	12,531	48,919		
	小計	6,435,418	5,699,320	617,267	118,831	921,418	18,506	751,225

（注釈） ※平成23年度当時の区分

一部事務組合 西村山広域（寒河江市、河北町、西川町、朝日町、大江町）

構成市町村 最上広域（新庄市、金山町、最上町、舟形町、真室川町、大蔵村、鮭川村、戸沢村）

西置賜行政（長井市、小国町、白鷹町、飯豊町）

酒田地区（酒田市、庄内町、遊佐町）

受委託関係 尾花沢市が大石田町の業務を受託。

市町村 鶴岡市が三川町の業務を受託。

非常備市町村 山辺町、中山町

(単位：千円)

その他	その他 ⑥	消防本部 署 費	消防団費	その他	
5,766	0				山形市
	120	120			上山市
	0				天童市
67,826	0				村山市
	0				東根市
14,711	1			1	尾花沢市
11,027	0				米沢市
100	0				南陽市
	0				高島町
144	0				川西町
349,795	0				鶴岡市
	0				西村山広域
	0				最上広域
	0				西置賜行政
	6,466	6,466			酒田地区
449,369	6,587	6,586		1	小計
15,856	0				寒河江市
22,943	0				河北町
	0				西川町
	0				朝日町
	0				大江町
8,220	0			407	新庄市
	407				金山町
	0				最上町
	0				舟形町
	0				真室川町
	0				大蔵村
	0				鮭川村
	0				戸沢村
	5,998			5,998	長井市
19,993	0				小国町
	0				白鷹町
	0				飯豊町
29,947	639	639			酒田市
	0				庄内町
5,809	0				遊佐町
	0				大石田町
	0				三川町
48,919	0			40,169	山辺町
	40,169				中山町
151,687	47,213	639	0	46,574	小計

第 2 章

火 災 の 部

利用にあたって

この統計は、総務省消防庁で定めている「火災報告取扱要領」により県内の消防本部等から報告された平成24年1月から12月までの内容をもとに集計作成したものである。

1 火災の定義

ここにいう「火災」とは、人の意図に反して発生し若しくは拡大し、又は放火により発生して消火の必要がある燃焼現象であって、これを消火するために消火施設又はこれと同程度の効果のあるものの利用を必要とするものをいう。

2 火災の種別

火災は、次の種別に区分する。この場合において、火災の種別が2以上複合するときは焼き損害の大きな方の種別による。

(1) 建物火災

建物又はその収容物が焼損した火災をいう。

(2) 林野火災

森林、原野又は牧野が焼損した火災をいう。

(3) 車両火災

原動機によって運航することができる車両及び被けん引車又はこれらの積載物が焼損した火災をいう。

(4) 船舶火災

船舶又はその積載物が焼損した火災をいう。

(5) 航空機火災

航空機又はその積載物が焼損した火災をいう。

(6) その他の火災

(1) から (5) までに掲げる火災以外の火災をいう。

3 火災の損害

火災によって受けた直接的な損害をいい、消火のために要した経費、焼跡整理費、り災のための休業による損失等の間接的な損害を除く。

なお、損害額は、り災地における時価による。

4 焼損の程度

焼損の程度は、次の通り区分する。

(1) 全焼

建物の焼き損害額が、火災前の建物の評価額の70%以上のもの、又はこれ未満であっても残存部分に補修を加えて再使用できないものをいう。

(2) 半焼

建物の焼き損害額が、火災前の建物の評価額の20%以上のもので、全焼に該当しないものをいう。

(3) 部分焼

建物の焼き損害額が、火災前の建物の評価額の 20%未満のもので、ぼやに該当しないものをいう。

(4) ぼや

建物の焼き損害額が、火災前の建物の評価額の 10%未満であり焼損床面積が 1 平方メートル未満のもの、建物の焼き損害額が火災前の建物の評価額の 10%未満のものであり焼損表面積が 1 平方メートル未満のもの、又は収容物のみ焼損したものをいう。

5 り災世帯

(1) り災世帯の定義

ア 住居及び家計をともにする者又は 1 人で居住し家計を維持する者ごとに 1 世帯とする。ただし、共同住宅の共有部分のみり災した場合には、り災世帯数を計上しない(普通世帯)。

イ 寄宿舍その他これに類する施設に常時宿泊する者については、当該施設に宿泊する全ての者の集まりを 1 世帯とする(準世帯)。

(2) り災程度

ア 全損

建物の火災損害額が、り災前の建物の評価額の 70%以上のものをいう。

イ 半損

建物の火災損害額が、り災前の建物の評価額の 20%以上のもので全損に該当しないものをいう。

ウ 小損

建物の火災損害額が、り災前の建物の評価額の 20%未満のものをいう。

6 死者及び負傷者

「死者」または「負傷者」とは、火災現場において火災に直接起因して死亡したもの(病死者を除く)又は負傷した者をいう。なお、火災により負傷した後 48 時間以内に死亡した者は、火災による死者とする。

7 出火原因

出火原因は、発火源、経過及び着火物の 3 つに区分する。

火災の概況

1 火災の概況

平成 24 年中の火災は、出火件数 415 件、死者数 16 人（放火自殺者を除く）、負傷者数 62 人、損害額 1,054,320 千円、建物焼損棟数 391 棟、建物焼損床面積 19,385 m²、建物焼損表面積 1,607 m²、林野焼損面積 254a、り災世帯数 208 世帯であった。（第 1 表参照）

平成 24 年中の火災を 1 日あたりで見ると、出火件数 1.14 件、損害額 2,889 千円、建物焼損棟数 1.07 棟、建物焼損床面積 53.1 m²、り災世帯数 0.57 世帯となる。

2 出火件数

平成 24 年の出火件数を火災種別にみると、建物火災 253 件（全出火件数の 61.0%）、林野火災 22 件（同 5.3%）、車両火災 35 件（同 8.4%）、船舶 1 件（同 0.2%）、その他火災 104 件（同 25.1%）となっている。（第 1 表参照）

建物火災のうち、一般住宅の火災件数は 90 件で、建物火災の 35.6%、全出火件数の 21.7%を占めている。

3 月別出火件数

出火件数を月別に見ると、4 月が 52 件（前年 56 件）と最も多く、5 月の 51 件（前年 54 件）、8 月の 51 件（前年 32 件）と続く。（月別火災件数比較図及び第 3 表参照）

なお、月平均出火件数は 34.6 件である。

4 出火原因

出火原因では、こんろ 43 件（全原因数の 10.4%）で第 1 位、次いでたき火 38 件（同 9.2%）、電灯電話等の配線 17 件（同 4.1%）、ストーブと放火 16 件（同 3.9%）となっている。（第 6 表参照）

5 損害額

火災による損害額は、10 億 5,432 万円で、前年の 11 億 7,944 万 6 千円に比べ、1 億 2,512 万 6 千円の減少である。（第 1 表参照）

損害額を火災 1 件あたりで見ると、254.1 万円となっている。

6 火災による死者

火災による死者（放火自殺含む）は 21 人発生しており、前年 18 人に比べ 3 人の増加となった。

放火自殺者を除く人の主な死因と年齢を見ると、火傷や一酸化炭素中毒・窒息による死者は 16 人であり、うち 65 歳以上の高齢者は 9 人である。

また、心中を含む放火自殺者は 5 人であり、前年の 3 人に比べ 2 人増加している。（第 8 表参照）

火災の傾向（平成元年＝指数100）

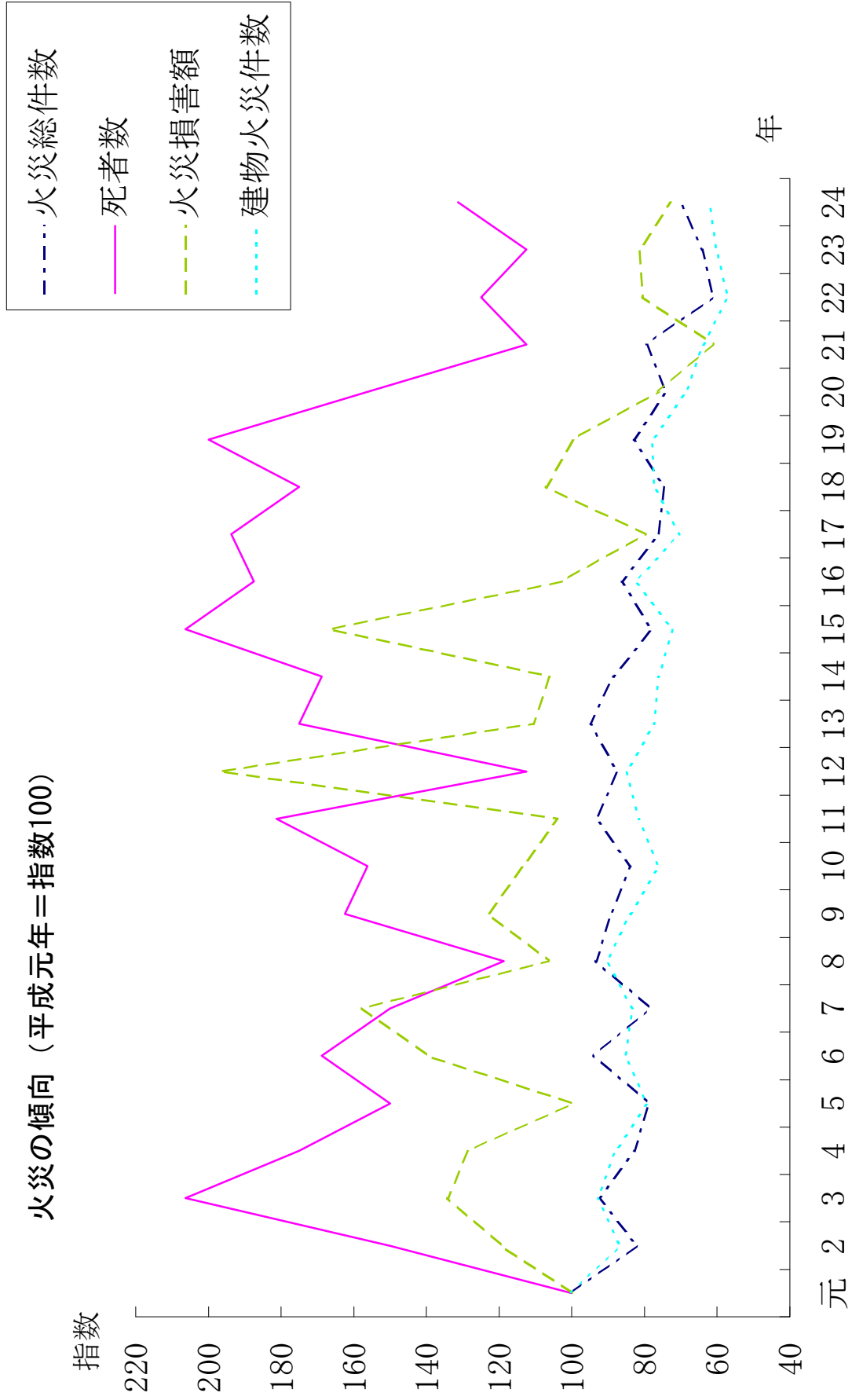

月別火災件数比較図

全火災

	1月	2月	3月	4月	5月	6月	7月	8月	9月	10月	11月	12月	合計
平成24年	32	32	29	52	51	40	27	51	28	26	24	23	415
平成23年	32	19	37	56	54	29	27	32	23	25	24	22	380
平成22年	27	31	29	31	39	31	28	38	23	27	26	32	362

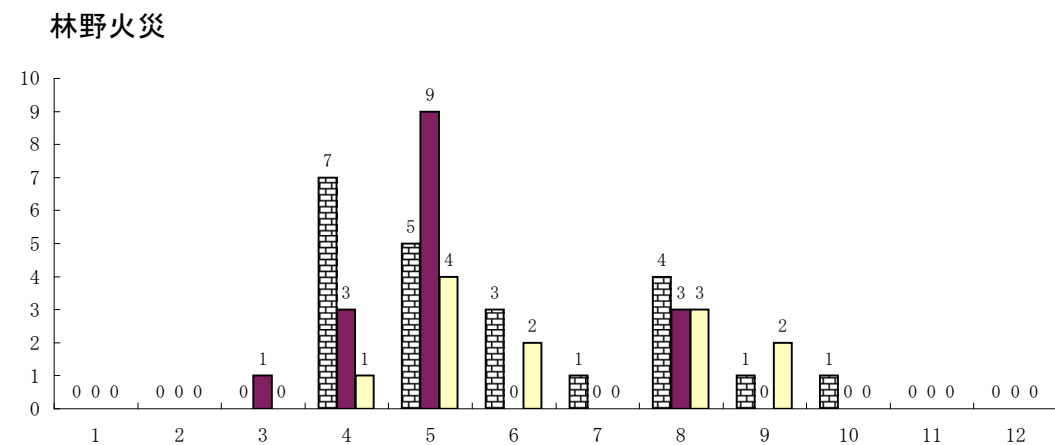
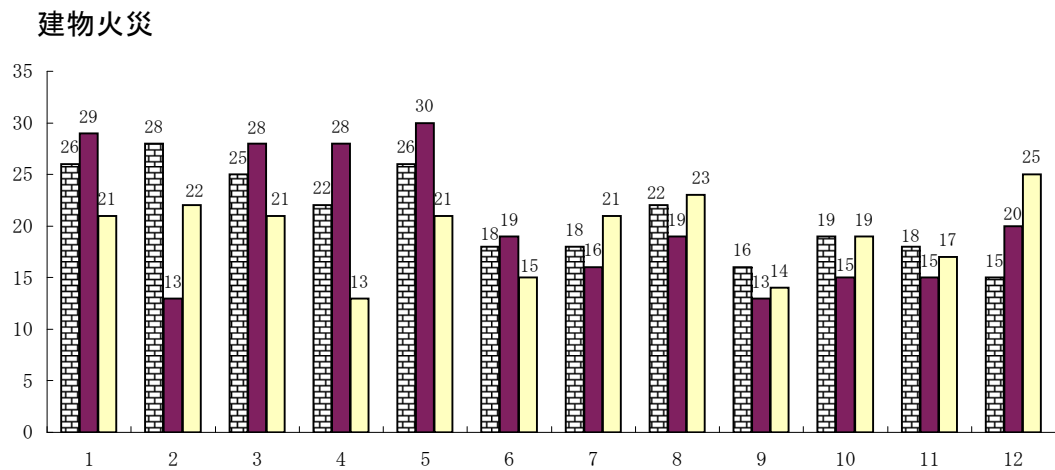
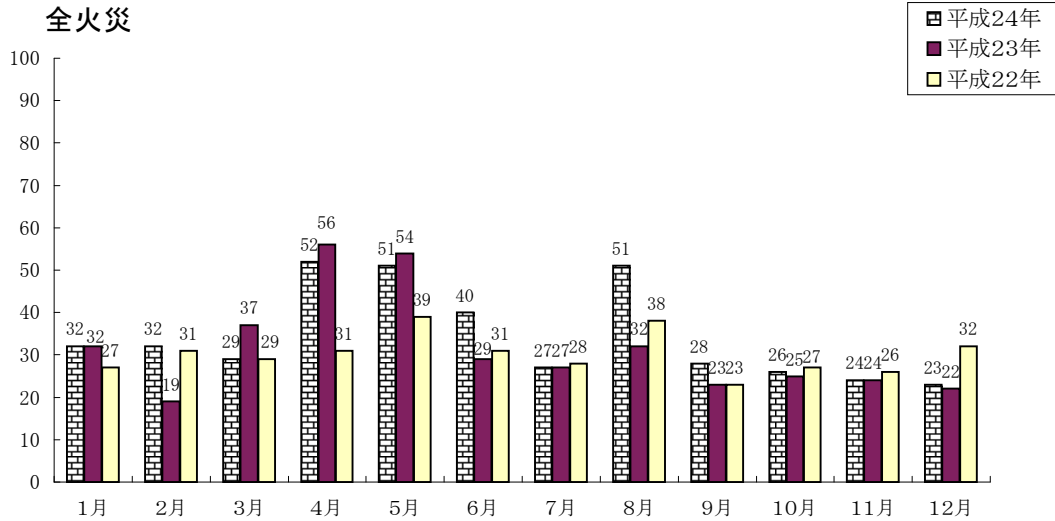

火災種別出火件数の構成割合

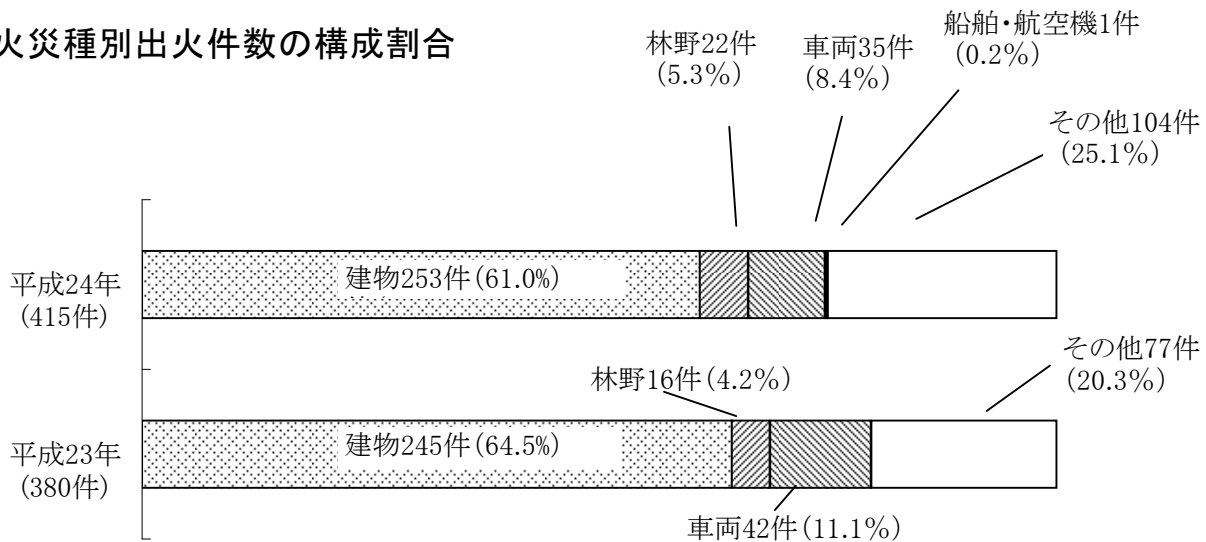

初期消火器具使用状況 (平成24年)

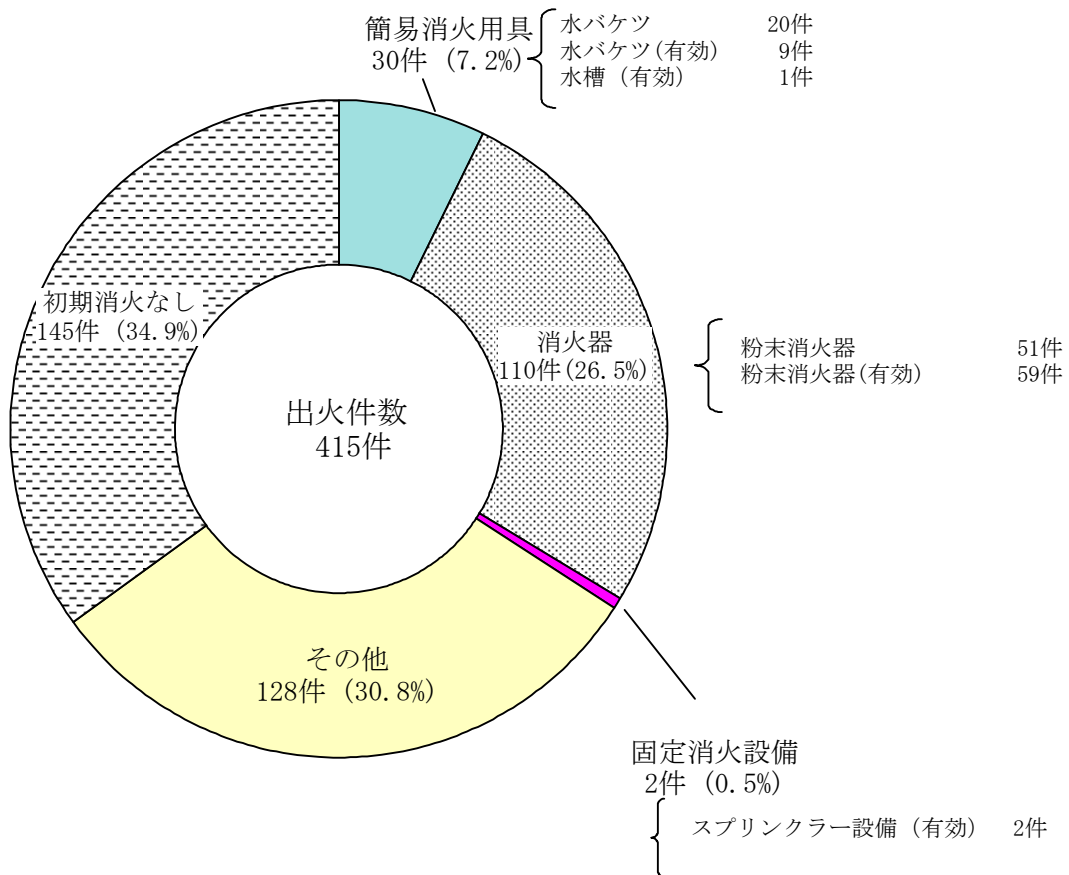

市町村別人口1万人あたりの出火件数（出火率）

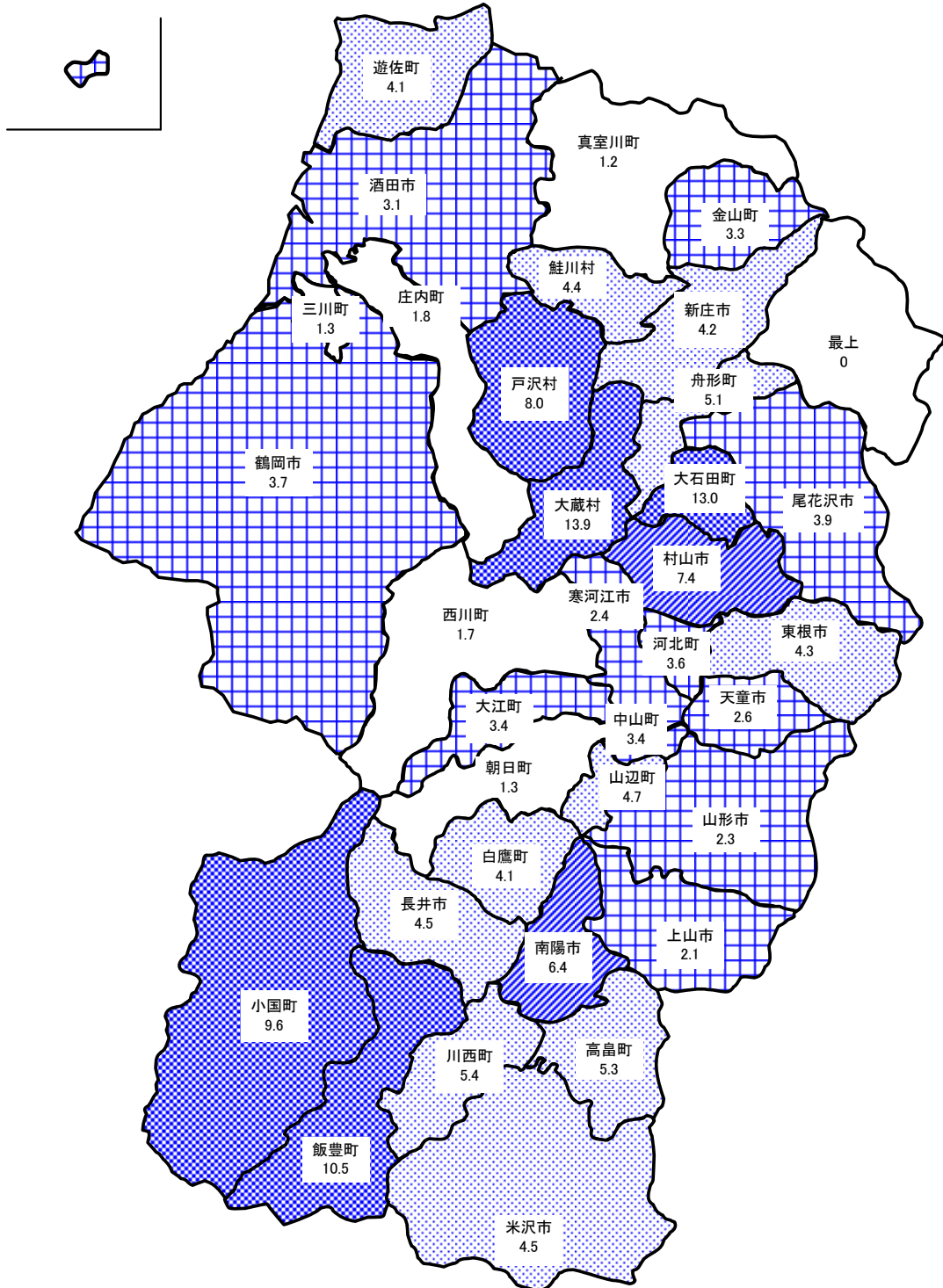

凡例

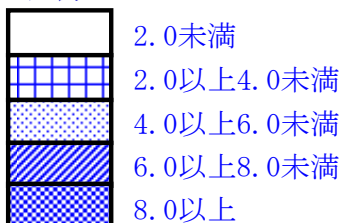

第1表 平成24年中の火災発生状況

	平成24年 (A)	平成23年 (B)	増減数 (A - B)	増減率
合 計 (件)	415	380	35	9.2%
建 物	253	245	8	3.3%
林 野	22	16	6	37.5%
車 両	35	42	-7	-16.7%
船 舶	1		1	皆増
航空機			0	
その他	104	77	27	35.1%
建物焼損床面積 (㎡)	19,385	20,391	-1,006	-4.9%
建物焼損表面積 (㎡)	1,607	1,948	-341	-17.5%
林野焼損面積 (a)	254	680	-426	-62.6%
損害額合計 (千円)	1,054,320	1,179,446	-125,126	-10.6%
建 物	1,035,371	1,147,944	-112,573	-9.8%
林 野	173	3,624	-3,451	-95.2%
車 両	12,464	14,564	-2,100	-14.4%
船 舶	1,500		1,500	皆増
航空機			0	
その他	4,006	13,205	-9,199	-69.7%
爆 発	806	109	697	639.4%
焼損棟数合計 (棟)	391	341	50	14.7%
全 焼	110	109	1	0.9%
半 焼	31	21	10	47.6%
部分焼	127	102	25	24.5%
ぼ や	123	109	14	12.8%
り災世帯数 (世帯)	208	196	12	6.1%
負傷者 (人)	62	69	-7	-10.1%
死 者 (人)	21	18	3	16.7%
うち放火自殺者	5	3	2	66.7%

第2表 火災種別・原因別件数（平成24年中）

全火災の原因別件数

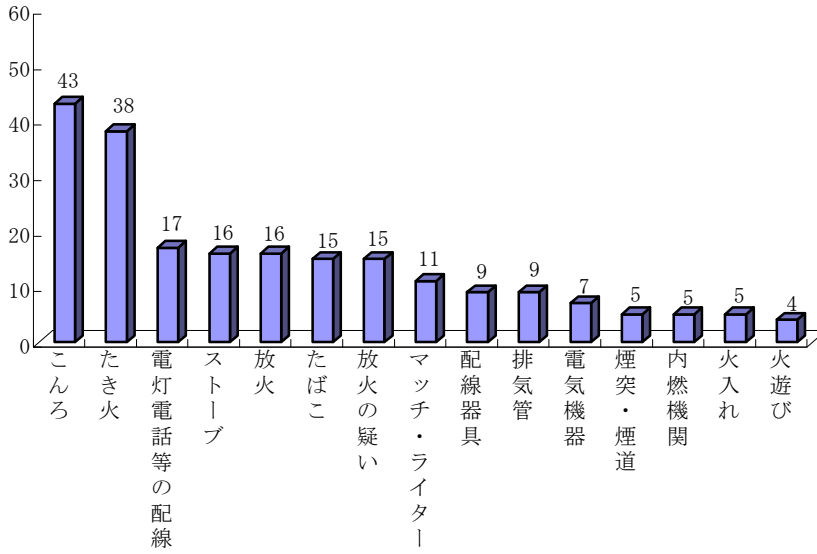

建物火災の原因別件数

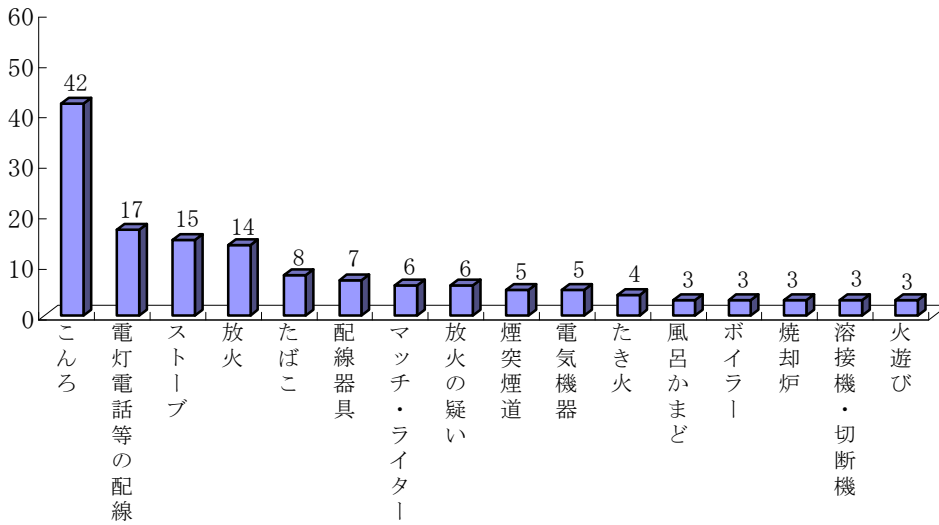

林野火災の発火原別件数

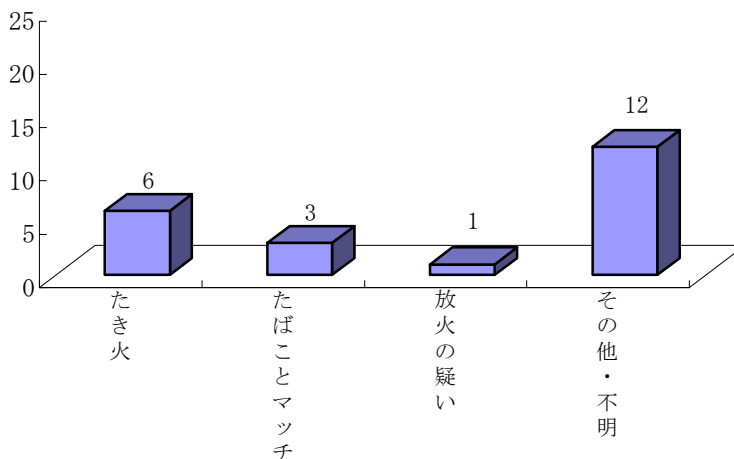

第3表 月別火災発生状況

		火災件数 (件)						焼損面積			損害額 (千円)					
		合計	建物	林野	車両	船舶	航空機	その他	建物 (㎡)		林野 (a)	合計 (爆発含む)	建物	林野	車両	船舶
									床面積	表面積						
1	月	32	26		3			3	1,949	180		94,567	92,139		2,408	
2	月	32	28		4				2,431	55		190,269	188,854		933	
3	月	29	25		2			2	2,262	145		119,325	119,140		175	
4	月	52	22	7	5			18	695	21	106	66,474	64,559	19	336	
5	月	51	26	5	3			17	2,170	249	27	118,988	116,889	138	1,605	
6	月	40	18	3	3			16	1,256	95	34	45,136	44,876		118	
7	月	27	18	1	2			6	1,371	124	3	67,385	66,492		888	
8	月	51	22	4	3			22	992	100	70	43,070	38,807	14	3,420	
9	月	28	16	1	2	1		8	1,783	280	13	125,776	122,639	2	820	1,500
10	月	26	19	1	3			3	2,319	232	1	83,620	82,311		1,303	
11	月	24	18		1			5	1,070	11		41,976	41,300		120	
12	月	23	15		4			4	1,087	115		57,734	57,365		338	
24	年計	415	253	22	35	1	0	104	19,385	1,607	254	1,054,320	1,035,371	173	12,464	1,500
23	年	380	245	16	42	0	0	77	20,391	1,948	680	1,179,446	1,147,944	3,624	14,564	0
22	年	362	232	12	48			70	20,742	1,894	149	1,164,845	1,143,951	1,408	12,869	
21	年	470	260	50	39	1		120	17,777	3,161	2,678	887,635	851,523	4,536	15,628	3,000
20	年	439	279	33	38			89	21,905	982	979	1,103,230	1,036,351	9,314	48,738	
19	年	492	317	28	53			94	24,998	2,023	712	1,444,506	1,226,900	2,755	31,040	
18	年	442	315	14	46			67	26,845	1,278	478	1,551,578	1,497,558	1,177	29,407	
17	年	451	286	15	48			102	21,036	1,835	2,907	1,155,016	1,121,419	3,051	21,742	
16	年	512	337	28	51	1		95	26,306	1,963	688	1,485,572	1,431,363	3,448	14,799	18,360
15	年	463	294	25	45			99	21,447	1,321	1,800	1,476,652	1,408,756	4,444	58,138	
14	年	526	310	46	53			117	21,519	2,049	1,273	1,539,170	1,509,116	3,214	22,398	
13	年	563	315	56	51			141	23,426	1,839	2,097	1,603,030	1,546,113	6,573	18,168	
12	年	519	346	23	59			91	25,786	1,916	483	2,852,009	2,817,317	4,772	20,392	
11	年	553	332	49	53			119	22,511	1,538	1,413	1,506,157	1,460,211	2,623	30,978	
10	年	497	310	23	53			111	21,411	1,343	427	1,644,654	1,581,339	3,020	34,979	
9	年	529	342	35	38			114	24,159	1,707	2,441	1,783,696	1,736,356	13,912	17,698	
8	年	553	368	44	43			98	23,124	2,451	548	1,542,002	1,500,562	5,504	18,229	
7	年	465	339	21	28			77	22,171	2,459	804	2,284,687	2,193,230	2,966	16,738	
6	年	556	347	58	39	1		111	27,967		1,636	2,026,718	1,986,221	4,568	23,037	1,019
5	年	468	323	36	38			71	23,155		1,403	1,441,271	1,387,876	4,305	28,183	

航空機	焼損数										爆発の 損害数	り災世帯数				り災 人員	負 傷 者	全 死 者	自 殺
	その他	爆発	建物（棟）					車 両	船 舶	航空 機		合計	全 損	半 損	小 損				
			合計	全焼	半焼	部分焼	ぼや												
	20		40	9	3	14	14	4				22	6	2	14	67	2	7	1
		482	33	11	4	6	12	3			3	25	9	2	14	61	8	4	
	10		42	17	5	8	12	1				23	10	3	10	59	4	1	
	1,247	313	34	5	4	7	18	4			1	17	3	1	13	45	4	2	1
	356		40	13	3	16	8	4				18	9	3	6	55	3	5	3
	142		25	8	1	8	8	2				11	6	1	4	24	8		
	5		30	8	1	12	9	3				15	6		9	51	3		
	818	11	29	5	4	8	12	5			1	16		4	12	60	1		
	815		33	8	3	15	7	1			1	21	4	2	15	72	4	1	
	6		33	14		12	7	7				17	5	1	11	66	13	1	
	556		27	5	3	8	11	1				9	3		6	23	4		
	31		25	7		13	5	6				14	4		10	48	8		
0	4,006	806	391	110	31	127	123	41	0	0	6	208	65	19	124	631	62	21	5
0	13,205	109	341	109	21	102	109	46	0	0	1	196	61	9	126	603	69	18	3
	6,617		336	109	25	101	101	48				179	55	12	112	533	80	20	2
	12,948		419	128	19	145	127	40	1			222	76	8	138	676	59	18	8
	7,937	890	388	142	23	131	92	38			3	235	85	16	134	896	94	25	3
	182,679	1,132	484	132	56	166	130	69			1	269	65	18	186	893	108	32	7
	23,325	111	426	128	27	148	123	46			1	259	84	16	159	863	82	28	6
	6,875	1,929	397	135	20	125	117	44			2	239	75	13	151	769	76	31	7
	9,904	7,698	479	155	44	148	132	38	1		3	302	104	34	164	1,004	100	30	10
	5,265	49	389	119	37	118	115	55			2	220	63	18	139	671	77	33	14
	4,256	186	445	119	38	151	137	58			2	256	67	27	162	826	100	27	12
	31,406	770	420	133	39	121	127	60			2	250	92	22	136	826	102	28	7
	9,322	206	448	123	40	150	135	73			1	281	70	18	193	948	81	18	9
	12,341	4	441	132	36	155	118	75			2	260	79	17	164	950	91	29	10
	24,895	421	402	118	43	142	99	57			1	217	61	27	129	789	78	25	12
	14,741	989	450	140	31	164	115	38			5	252	78	24	150	876	102	26	10
	17,647	60	468	137	35	164	132	4			1	316	93	25	198	1,050	92	19	9
	20,862	50,891	432	134	37	158	103	36			4	265	79	23	163	973	75	24	15
	11,873		481	155	42	284		39	1			289	81	25	183	1,096	80	27	13
	20,907		423	147	40	236		53				236	70	25	141	854	63	24	8

第4表 市町村別火災発生状況

区分 市町村	火災件数 (件)							焼損棟数					焼損面積			死傷者数	
	合計	建物	林野	車両	船舶	航空機	その他	建物 (棟)					建物 (㎡)		林野 (a)	死者	負傷者
								合計	全焼	半焼	部分焼	ぼや	床面積	表面積			
山形市	59	45		5			9	64	12	9	20	23	2,786	269	5	8	12
上山市	7	5	1				1	9	5		3	1	517	16	4		
天童市	16	8		3			5	15	4		4	7	367	6	9	1	1
山辺町	7	4	1	1			1	9	5	1	2	1	1,170	41	4		4
中山町	4	1					3	1		1			211				
寒河江市	10	6		1			3	9	1	1	4	3	314	35		1	
河北町	7	2		1			4	2	1		1		319				
西川町	1		1												1		
朝日町	1						1										2
大江町	3	1					2	1				1					
村山市	19	10		3			6	14	3	2	5	4	414	39			1
東根市	20	14		1			5	29	4		7	18	534	33			3
尾花沢市	7	5	1	1				5	2		2	1	291	2	27		1
大石田町	10	6	2	2				5			1	4		4			
新庄市	16	12	1	1			2	19	5	1	8	5	781	79	30	1	1
金山町	2	1		1				2		2			5				1
最上町																	
舟形町	3	2					1	2		1		1	124				
真室川町	1	1						2	1	1			511				
大蔵村	5	3	1	1				3	3				473				5
鮭川村	2	2						3	2		1		16	10			
戸沢村	4	2	1				1	5	1		3	1	84	24	1		
米沢市	39	26	1	4			8	53	16		23	14	2,285	286		2	8
南陽市	21	13		1			7	19	6	1	10	2	680	78	49	2	1
高畠町	13	3	3	1			6	5	2	1		2	42		39		
川西町	9	3	1				5	10	5	2	3		603	157	15		7
長井市	13	10		1			2	19	7	1	6	5	1,095	86		3	2
小国町	8	4	2				2	4	2		1	1	389		10		
白鷹町	6	5					1	5		1	1	3	6				
飯豊町	8	5	1				2	8	4		1	3	688	8	23	1	1
鶴岡市	49	26	4	5			14	33	10	2	13	8	2,038	176	37	1	9
三川町	1	1						1			1			1			
酒田市	34	19	1	1	1		12	27	5	4	5	13	1,196	255		1	3
庄内町	4	3		1				3	2		1		305	2			
遊佐町	6	5					1	5	2		1	2	1,141				
県計	415	253	22	35	1	0	104	391	110	31	127	123	19,385	1,607	254	21	62

平成24年1月1日～平成24年12月31日

り災世帯数				り災人員	損害額（千円）									
合計	全損	半損	小損		合計 (爆発含む)	建物			林野	車両	船舶	航空機	その他	爆発
						建物	収容物	小計						
41	11	7	23	99	208,835	173,718	29,576	203,294	2	4,992			536	11
5	3		2	21	18,637	8,264	10,354	18,618					19	
5	2		3	13	14,687	6,540	8,045	14,585		100			2	
2		1	1	6	35,413	4,573	30,531	35,104		193			3	113
1		1		5	6,058	4,361	1,597	5,958					100	
3	1		2	6	40,216	3,680	35,519	39,199		203			814	
1	1			1	48,838	37,242	10,879	48,121		633			84	
1			1	5	13	10	3	13						
7	1	2	4	29	30,101	24,447	4,548	28,995		238			868	
8	2		6	31	22,937	20,459	2,117	22,576		361				
1			1	5	1,929	1,743	151	1,894		35				
2			2	9	808	181	158	339	19	450				
11	4	1	6	30	31,760	24,764	6,725	31,489		220			51	
					240	75	70	145		95				
1	1			3	2,962	2,033	300	2,333					629	
					17,345	1,486	15,859	17,345						
2	2			15	45,481	36,467	8,944	45,411		70				
					78	2	76	78						
2			2	9	1,737	1,321	416	1,737						
38	11		27	114	117,109	89,350	24,721	114,071		2,724			1	313
12	4	1	7	41	65,164	54,326	10,414	64,740	14				105	305
2		1	1	7	623	461	162	623						
5	1	1	3	19	13,010	8,884	3,472	12,356		650			4	
13	7	1	5	41	58,543	38,745	19,177	57,922		580			41	
2	1		1	8	14,588	12,291	2,297	14,588						
1			1	2	799	178	621	799						
4	3		1	13	19,583	14,748	4,835	19,583						
19	5		14	55	122,900	105,355	15,942	121,297	138	810			655	
					1	1		1						
16	4	3	9	33	65,442	54,925	8,766	63,691		104	1,500		83	64
2	1		1	7	27,980	26,428	1,546	27,974		6				
1			1	4	20,503	20,129	363	20,492					11	
208	65	19	124	631	1,054,320	777,187	258,184	1,035,371	173	12,464	1,500	0	4,006	806

第5表 市町村別月別火災件数及び損害額

区分 市町村	合計		1月		2月		3月		4月		5月	
	件数	損害額	件数	損害額	件数	損害額	件数	損害額	件数	損害額	件数	損害額
山形市	59	208,835	8	3,841	4	25,664	4	17,554	6	8,650	10	36,924
上山市	7	18,637	1	26					2	237	2	7,530
天童市	16	14,687	1	2	1	7,493			3		1	
山辺町	7	35,413			1	113					2	2,253
中山町	4	6,058					1	5,958			1	
寒河江市	10	40,216	2	32					1	35,053	1	203
河北町	7	48,838			1	46,576			3	1,545		
西川町	1											
朝日町	1											
大江町	3	13										
村山市	19	30,101	1	775			2	16,597	5	1,270	2	
東根市	20	22,937	1	361	1	447	2	6,483	3	155		
尾花沢市	7	1,929	2	225	1	1,586					1	83
大石田町	10	808			1	150			4	118		
新庄市	16	31,760	1	250			2	17,359	3	278	1	41
金山町	2	240							1	145		
最上町												
舟形町	3	2,962			1							
真室川町	1	17,345										
大蔵村	5	45,481	1	3,492	1	13,124					1	70
鮭川村	2	78									1	
戸沢村	4	1,737									1	15
米沢市	39	117,109	2	1,571	3	27,519	4	17,331	4	5,605	5	4,710
南陽市	21	65,164			4	3,547	3	30,060	2		3	3,360
高畠町	13	623			1	40	1	46	3		3	
川西町	9	13,010					1	1,539			2	
長井市	13	58,543	1	16,822	1	2			1	10,312	2	1,561
小国町	8	14,588							1		1	
白鷹町	6	799					2	648	1		1	8
飯豊町	8	19,583	1	7,253					1	2,770	2	9,558
鶴岡市	49	122,900	7	57,260	6	1,723	3	4,509	3	325	6	52,637
三川町	1	1										
酒田市	34	65,442	3	2,657	3	34,421	4	1,241	4	5	1	35
庄内町	4	27,980			2	27,864			1	6		
遊佐町	6	20,503									1	
県計	415	1,054,320	32	94,567	32	190,269	29	119,325	52	66,474	51	118,988

(損害額単位：千円)

平成24年1月1日～平成24年12月31日

6月		7月		8月		9月		10月		11月		12月	
件数	損害額	件数	損害額	件数	損害額	件数	損害額	件数	損害額	件数	損害額	件数	損害額
4	2,997	3	21,115	5	14,627	2	62,090	6	3,240	2	1,022	5	11,111
		1								1	10,844		
3	40	2	6,419							3	56	2	677
2	14,641			2	18,406								
1	100			1									
1				3	2	1	3,801			1	1,125		
		1	633	1	84	1							
								1					
1													
1		1	13	1									
2	118	1	776	3	7,484	2	2,961			1	120		
1		1		5		2	72	1	15,210	1		2	209
				1		1	35	1					
1	7					1	107	1	300	1	101	1	25
2	10,143			3	100	1		2	642			1	2,947
		1	95										
				1	629					1	2,333		
										1	17,345		
		1										1	28,795
												1	78
				2				1	1,722				
		6	13,230	4	73	5	30,800			2	3,104	4	13,166
2	1			3	157	1	114	2	27,412			1	513
3				1	537							1	
				2		1		2	11,467			1	4
1	2,458	1	24,241	2	14	1	420	2	35	1	2,678		
3	13,890	1	645	1	53	1							
1	88	1	55										
2						2	2						
4	419	3	26	4	256			4	2,393	8	3,247	1	105
										1	1		
3	32	3	137	4	537	6	25,374	2	899			1	104
				1	110								
2	202			1	1			1	20,300			1	
40	45,136	27	67,385	51	43,070	28	125,776	26	83,620	24	41,976	23	57,734

第6表 全火災の総合出火原因別件数（月別出火件数）

出火原因	区分	合計	1月	2月	3月	4月
こんろ		43	3	3	5	3
たき火		38				9
放火		16	1	3		4
たばこ		15	1		2	1
電灯電話等の配線		17	1	1	1	1
ストーブ		16	2	6	1	2
マッチ・ライター		11			3	1
配線器具		9			1	1
電気機器		7	2	2		1
風呂かまど		3	1			
電気装置		3			2	
灯火		1	1			
放火の疑い		15	2	1	1	2
ボイラー		3	1		1	
排気管		9	1	2	1	1
焼却炉		3				
煙突・煙道		5		1		1
火入れ		5				1
内燃機関		5		1		1
火あそび		4				
溶接機・切断機		3	1			1
交通機関内配線		4	1			
かまど		0				
炉		1				
取灰		2				1
こたつ		1				
衝突の火花		0				
その他		78	6	2	4	8
不明・調査中		98	8	10	7	13
合計		415	32	32	29	52

平成24年1月1日～平成24年12月31日

5月	6月	7月	8月	9月	10月	11月	12月
3	1	5	6	4	3	5	2
7	9		8	3	1	1	
4	1		2		1		
5	2	2	1				1
2	4		2	1	2		2
						2	3
1		1	4			1	
1	1	2			1	2	
			2				
			1			1	
		1					
3	1	1	2	2			
1							
	1			2		1	
	1				1	1	
1				1			1
2	2						
2							1
1		3					
		1					
1			1				1
					1		
							1
						1	
4	7	7	10	6	10	7	7
13	10	4	12	8	7	2	4
51	40	27	51	28	26	24	23

第7表 建物火災の発火源別及び出火原因別火元建物用途別出火件数

	合 計	住 宅	併 用 住 宅	共 同 住 宅	劇 場	公 会 堂	キ ャ バ レ 1	遊 技 場	性 風 俗 施 設	カ ラ オ ク ス 等	料 理 店	飲 食 店	物 品 販 売	旅 館	病 院	グ ル ー プ ホ ー ム	福 祉 施 設
こんろ	42	20	3	10								4	1	1			
放火	14	6	1	2													
電灯電話等の配線	17	6	1					1					1				
ストーブ	15	10	1	1													
たばこ	8	4		1									1				
配線器具	7	3	1	2													
風呂かまど	3	1	1	1													
灯火	1																
たき火	4	1															
電気機器	5	1		1													1
電気装置	2																
マッチ・ライター	6	3															
放火の疑い	6							1							1		
煙突・煙道	5	3															
ボイラー	3	2		1													
火あそび	3																
溶接機・切断機	3													1			
焼却炉	3	1															
かまど	0																
炉	1																
取灰	0																
交通機関内配線	1	1															
こたつ	1	1															
その他	44	7	3	1		1						1	1		1	1	
不明・調査中	59	20	2	2								2		1		1	1
合 計	253	90	13	22	0	1	0	2	0	0	0	7	4	3	2	2	2

平成24年1月1日～平成24年12月31日

幼稚園	学校	図書館	特殊浴場	公衆浴場	停車場	神社・寺院	工場	スタジオ	駐車場	航空機格納庫	倉庫	事務所	複合特定	複合非特定	地下街	準地下街	文化財	その他
													2					1
1													2					2
						1	1						1					5
							2											1
													1					1
																		1
						1												3
							2											
							1											1
									1				1					1
					2							1		1				
							1						1					
																		3
									1									1
							2											
							1											
	1					1	10				2	1		1				12
	1				1	1	8				2	1	1	1				14
1	2	0	0	0	3	4	28	0	2	0	4	3	9	3	0	0	0	46

第8表 火災による死者一覧表（平成24年中）

	出火月日	出火場所	火災種別	原因	性別	年齢	死因・経過の概要
1	1月11日	山形市	建物	ストーブ	男	81	一酸化中毒・窒息死
2	1月11日	山形市	建物	ストーブ	女	70	火傷
3	1月20日	鶴岡市	建物	たばこ	男	69	一酸化中毒・窒息死
4	1月23日	長井市	建物	不明	女	36	一酸化中毒・窒息死
5	1月23日	長井市	建物	不明	男	6	一酸化中毒・窒息死
6	1月23日	長井市	建物	不明	女	4	一酸化中毒・窒息死
7	1月30日	酒田市	建物	放火	女	77	放火自殺
8	2月11日	山形市	建物	不明	男	78	火傷
9	2月11日	山形市	建物	不明	女	14	一酸化中毒・窒息死
10	2月11日	山形市	建物	不明	男	10	一酸化中毒・窒息死
11	2月29日	山形市	建物	不明	男	67	火傷
12	3月31日	南陽市	建物	不明	男	77	火傷
13	4月11日	米沢市	建物	不明	女	76	一酸化中毒・窒息死
14	4月30日	新庄市	車両	放火	男	64	放火自殺
15	5月4日	飯豊町	建物	不明	男	50	火傷
16	5月4日	寒河江市	車両	不明	男	63	火傷
17	5月13日	山形市	建物	放火	女	56	放火自殺
18	5月16日	天童市	建物	放火	女	59	放火自殺
19	5月18日	山形市	建物	放火	女	36	放火自殺
20	9月10日	米沢市	建物	不明	女	76	不明
21	10月25日	南陽市	建物	不明	男	82	火傷

死者数前年比較

(人)

	年齢	24年	23年	増減
一酸化炭素中毒・窒息 火傷 打撲・骨折等 その他・不明	0～5	1		1
	6～64	6	5	1
	65歳以上	9	10	△ 1
	不明			0
	計	16	15	1
放火自殺 放火自殺の巻き添え 心中	0～5			0
	6～64	4	2	2
	65歳以上	1	1	0
	計	5	3	2
合 計		21	18	3

第9表 平成24年中の主な火災

出火場所	出火日時	鎮火時刻	用途	出火原因		
				発火源	経過	着火物
長井市 十日町	1月23日 22:09	1月24日 3:17	店舗併用 住宅	不明	不明	不明
山形市 菅沢	2月11日 2:05	2月11日 5:45	住宅	不明	不明	不明
山形市 蔵王温泉	9月26日 21:50	9月27日 1:12	旅館	不明	不明	不明

(死者3人以上、又は損害額5千万円以上の火災)

気象状況					焼損棟数				り災世帯数			建物 焼損 面積 (㎡)	り 災 人 員	死 者	負 傷 者	損害額 (千円)
天 気	風 向	風 速	気 温	湿 度	全 焼	半 焼	部 分 焼 や	ぼ	全 損	半 損	小 損					
曇	北	4	0	52	1		2		1		1	329	9	3		16,822
雪	南東	1	-6	87	1				1			261	5	3	2	16,960
晴	東南東	1	17	80		1	1				1	709	11			62,023

第10表 建物火災の覚知方法別出火件数

平成24年1月1日～平成24年12月31日

合計	火報知器	火災報知用専用電話	一般加入電話	警察電話	携帯電話	駆け付け(火事振れ含む)	事後聞知	その他
253	0	189	15	6	7	0	34	2

(件)

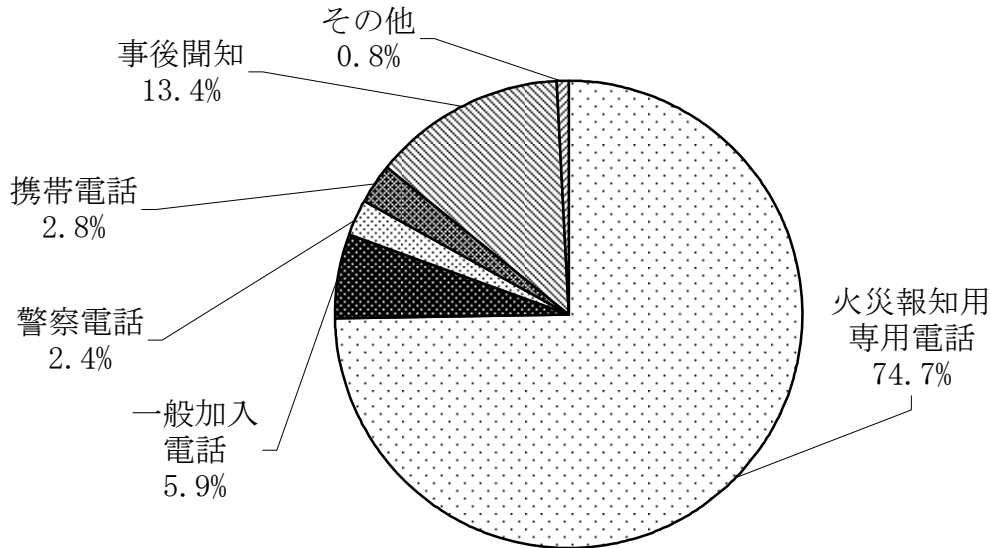

建物火災の覚知方法別焼損床面積

平成24年1月1日～平成24年12月31日

合計	火報知器	火災報知用専用電話	一般加入電話	警察電話	携帯電話	駆け付け(火事振れ含む)	事後聞知	その他
19,385	0	18,550	574	3	246	0	12	0

(㎡)

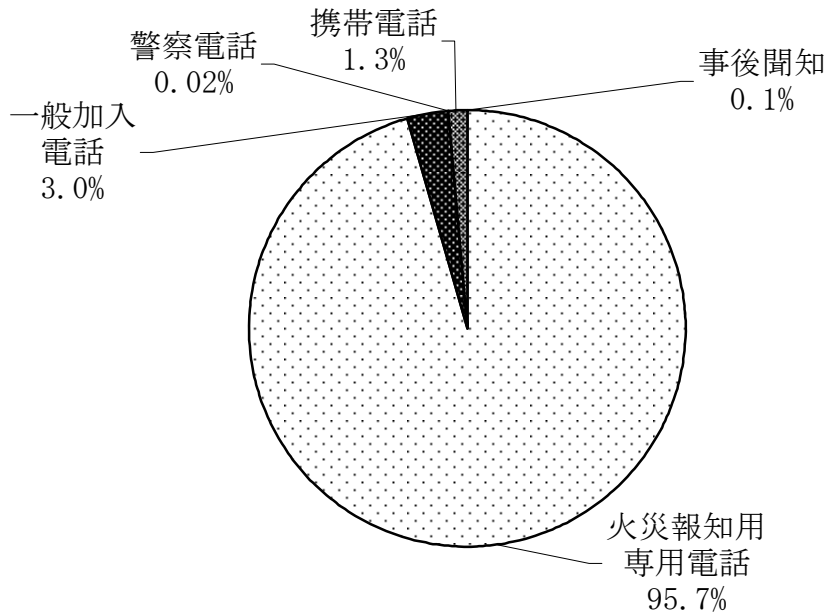

第 3 章

危険物・予防の部

利用にあたって

この統計は、総務省消防庁が実施した平成 24 年度危険物規制事務調査及び平成 25 年防火対象物実態等調査等をもとに集計作成したものである。

第 6・14 表関係

本籍等書換とは、氏名、本籍等免状の記載事項に変更のあった場合に行う書換を指す。

写真書換とは、免状取得者が交付年月日から 10 年以内ごとに行わなければならない免状の顔写真の書換を指す。

第 8・10・11 表関係

特定防火対象物とは、映画館・飲食店・百貨店・旅館・病院等消防法施行令別表第 1 (1) 項から (4) 項、(5) 項イ、(6) 項、(9) 項イ、(16) 項イ、(16 の 2) 項及び (16 の 3) 項の用途に供するものをいう。

非特定防火対象物とは特定防火対象物以外のものをいう。

第 10 表関係

甲種防火対象物とは、次のものをいう。

- ・ 消防法施行令別表第 1 (6) 項ロ、(16) 項イ及び (16 の 2) 項の特定防火対象物 ((16) 項イ及び (16 の 2) 項は、(6) 項ロの用途が存するもの) で、収容人員が 10 人以上のもの。
- ・ (6) 項ロを除く特定防火対象物 ((16) 項イ及び (16 の 2) 項は、(6) 項ロの用途部分を除く) で収容人員 30 人以上かつ延べ面積 300 m²以上のもの。
- ・ 非特定防火対象物で収容人員 50 人以上かつ延べ面積 500 m²以上のもの。

乙種防火対象物とは、次のものをいう。

- ・ (6) 項ロを除く特定防火対象物 ((16) 項イ及び (16 の 2) 項は、(6) 項ロの用途部分を除く) で収容人員 30 人以上かつ延べ面積 300 m²未満のもの。
- ・ 非特定防火対象物で収容人員 50 人以上かつ延べ面積 500 m²未満のもの。

第 12 表関係

防火対象物定期点検報告制度とは、一定の規模、用途の防火対象物の管理権原者が、防火対象物点検資格者(火災の予防に関する専門知識を有し、一定の資格を有する者)に、防火管理上必要な業務、消防法令により義務付けられている消防用設備等の設置及び維持等について点検基準に適合しているかどうかを定期的に点検させ、その結果を消防長又は消防署長に報告する制度である。

危険物の概況

1 危険物製造所等設置状況

平成 25 年 3 月 31 日現在の県内の危険物製造所等の設置状況は、総設置数は 6,596 施設となっている。施設の内訳をみると、地下タンク貯蔵所が 1,925 施設（29.2%）と最も多く、次いで移動タンク貯蔵所 1,337 施設（20.3%）、一般取扱所 1,040 施設（15.8%）、給油取扱所 802 施設（12.2%）、屋外タンク貯蔵所 653 施設（9.9%）の順となっている。（第 1 表参照）

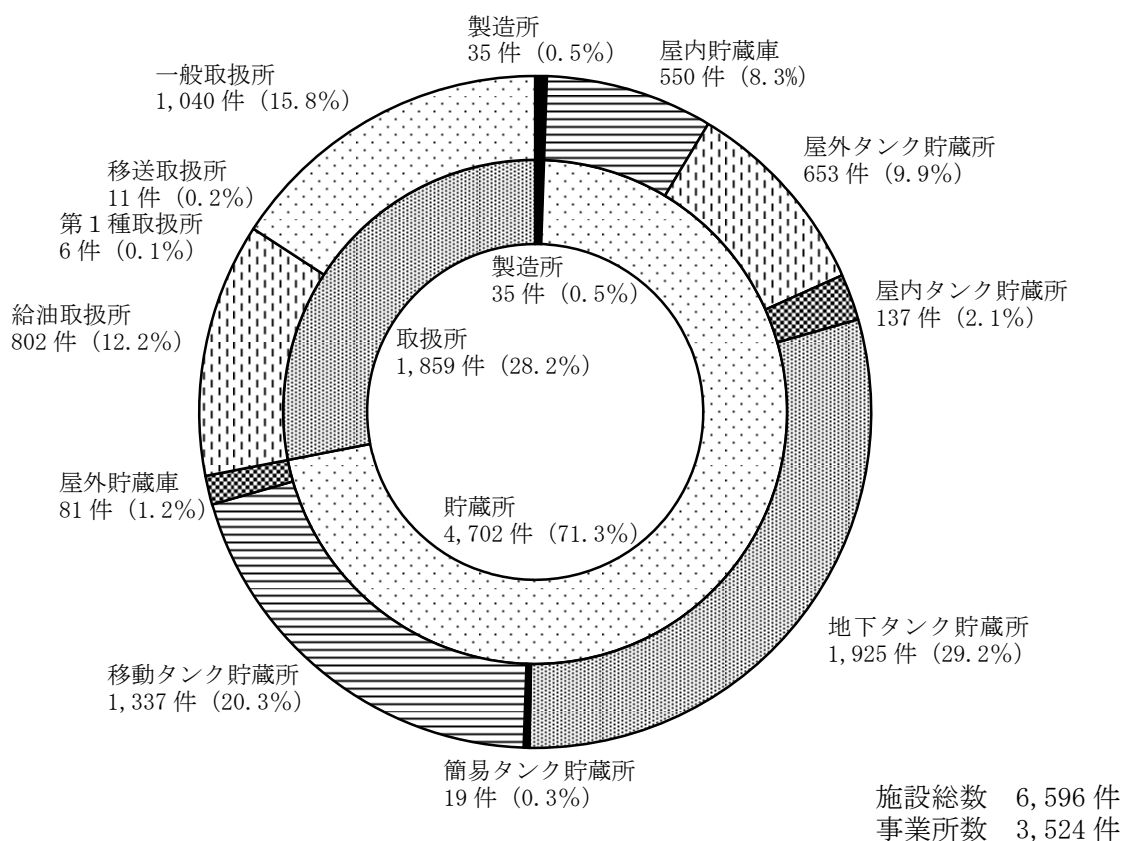

置数の過去10年間の推移は次のとおりである。

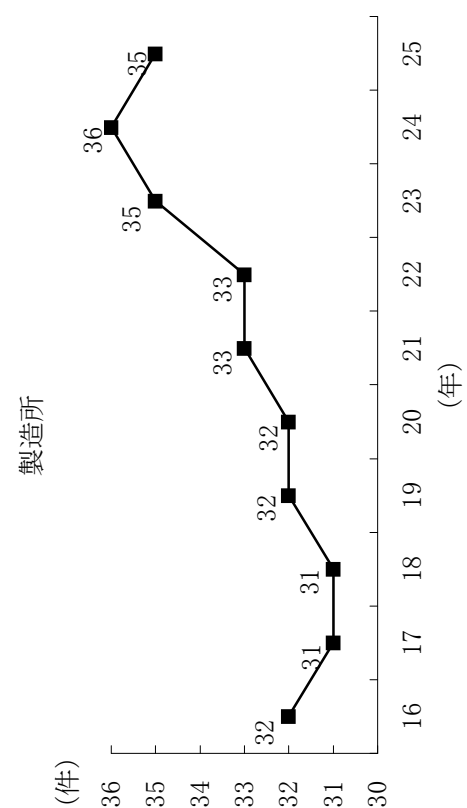
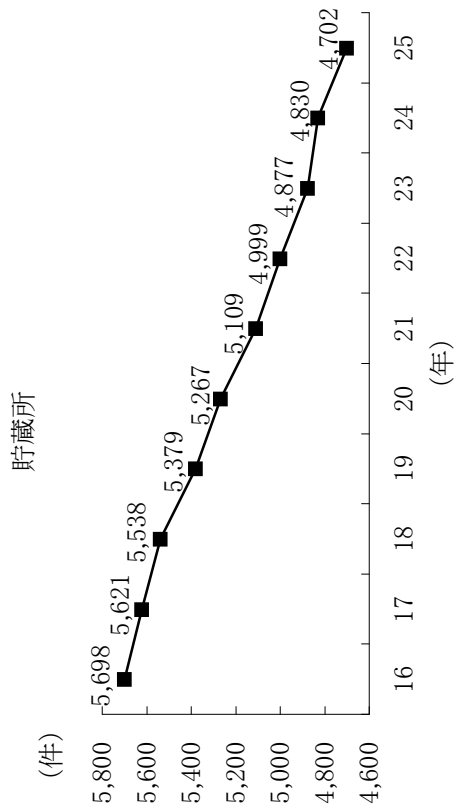
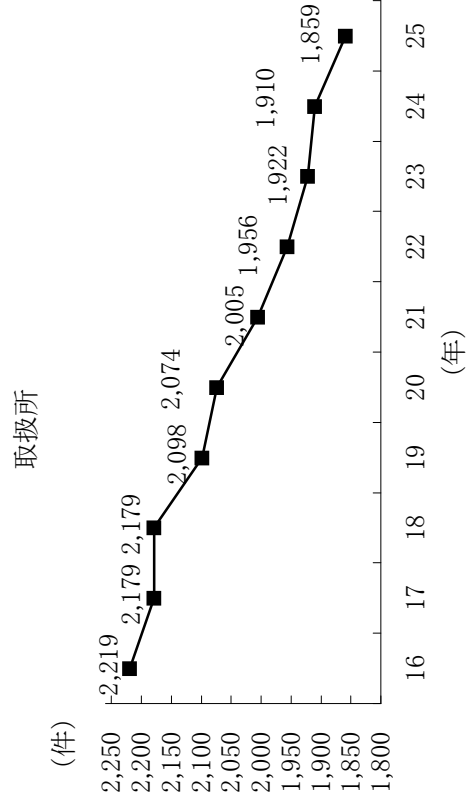
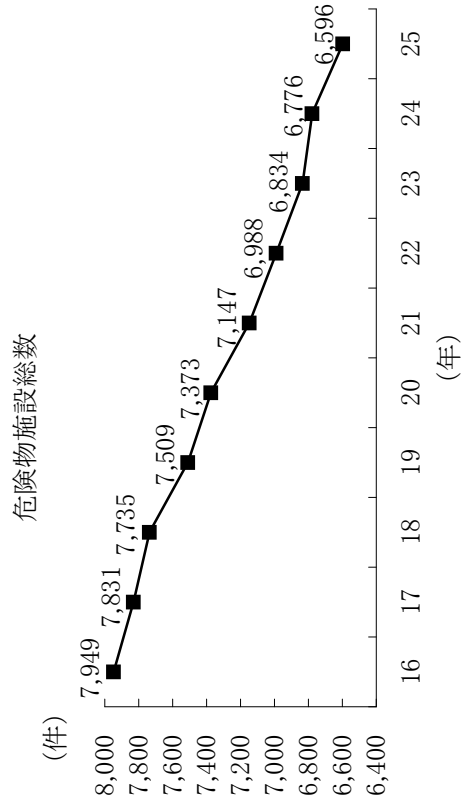

2 危険物取扱者の状況

平成24年度危険物取扱者試験の実施状況を見ると、受験者4,530人に対し合格者1,891人で合格率は41.7%となっている。(第5表参照)

また、昭和35年から平成25年3月31日現在までの免状の累計新規交付枚数は、107,626枚となっている。(第6表参照)

危険物製造所等で危険物の取扱作業に従事している危険物取扱者が受講する義務のある危険物取扱者保安講習の実施状況を見ると、平成24年度は8市町で計24回開催され、2,380人が受講した。(第7表参照)

予防の概況

1 防火対象物の状況

平成25年3月31日現在の防火対象物の状況は、総数で40,370件となっている。

主な内訳を見ると、共同住宅等(5項ロ)が8,215件(20.3%)と最も多く、次いで工場又は作業場(12項イ)が6,934件(17.2%)、事務所等(15項)が5,989件(14.8%)、倉庫(14項)3,973件(9.8%)、複合用途防火対象物(特定含)(16項イ)2,704件(6.7%)、百貨店、マーケット等(4項)2,467件(6.1%)の順となっている。(第8表参照)

なお、防火対象物数の過去10年間の推移は次のとおりである。

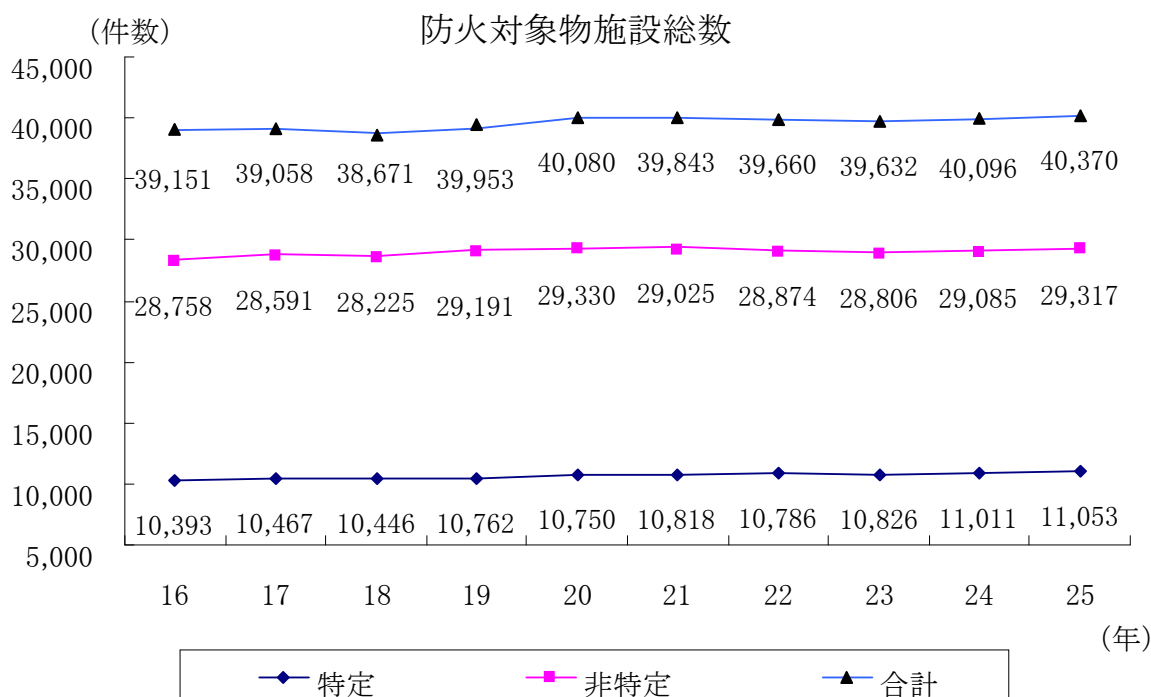

2 防火管理の状況

平成 25 年 3 月 31 日現在の防火管理の実施状況は、防火管理実施義務対象物 9,932 件に対し、防火管理者を選任している防火対象物は 8,132 件（選任率 81.9%）、消防計画を作成している防火対象物は 7,775 件（作成率 78.3%）となっている。（第 10 表参照）

3 主な消防用設備等の設置状況

平成 25 年 3 月 31 日現在の主な消防用設備等の設置状況は、屋内消火栓設備の設置率 96.2%、スプリンクラー設備の設置率 99.2%、自動火災報知設備の設置率 98.0%、漏電火災警報器の設置率 98.7%、非常警報設備の設置率 98.7%、避難器具の設置率 98.5%、誘導灯の設置率 99.0%となっている。（第 11 表参照）

4 防火対象物定期点検報告制度の状況

平成 25 年 3 月 31 日現在の防火対象物定期点検報告制度の実施状況を見ると、点検報告制度の対象物は 1,102 件、点検報告件数については 804 件となっている。（第 12 表参照）

5 消防設備士の状況

平成 24 年度消防設備士試験の実施状況は、受験者 668 人に対し合格者 195 人で合格率は 29.2%となっている。（第 13 表参照）

また、昭和 35 年から平成 25 年 3 月 31 日現在までの免状の累計新規交付数は、8,840 枚となっている。（第 14 表参照）

消防設備士法定講習の実施状況を見ると、平成 24 年度は 1 市 1 町で計 4 回開催され、414 人が受講した。（第 15 表参照）

第1表 危険物製造所等設置状況（完成検査済証交付施設）

平成25年3月31日現在

	合計	貯 蔵 所										取 扱 所						事業所					
		製造所	小計	屋内貯蔵所	屋外タンク貯蔵所	特定屋外タンク貯蔵所	準特定屋外タンク貯蔵所	特定屋外タンク貯蔵所	屋内タンク貯蔵所	地下タンク貯蔵所	簡易タンク貯蔵所	移動タンク貯蔵所	14k超える牽引車型	屋外貯蔵所	小計	給油取扱所	自家用給取		第1種販売取扱所	第2種販売取扱所	移送取扱所	一般取扱所	
山形市	1,108	1	813	78	82	2		46	379	1	212		15	294	128	41	2				164	470	
上山市	168		126	12	22		7	55	1	26		3	42	16	4						26	103	
天童市	385		278	38	27		7	114	2	89		1	107	57	26						50	154	
西村山	500		323	48	33		3	159		78	1	2	177	70	29						107	351	
広域																							
村山市	142	1	104	13	14		3	44	1	28		1	37	18	6						19	106	
東根市	404		281	58	53	1	14	97	1	56		2	123	42	17						81	168	
尾花沢市	150		99	3	8		2	43		43			51	27	9						24	91	
最上広域	539	1	380	36	38		8	168	1	129			158	74	23						84	298	
置賜広域	1,012	17	738	74	149		12	270	9	210	3	14	257	107	35	1					149	546	
西置賜	425	3	299	39	41		1	134		81		3	123	48	18						75	274	
鶴岡市	774		551	54	49		16	276		153		3	223	95	19						128	473	
酒田地区	989	12	710	97	137	6	18	186	3	232	30	37	267	120	43	3					133	490	
合計	6,596	35	4,702	550	653	9	20	1,925	19	1,337	34	81	1,859	802	270	6	0	0	0	0	11	1,040	3,524

第2表 危険物製造所等設置状況（数量別及び種別）

平成25年3月31日現在

製造所等 区分	合計	製造所	貯蔵所								取扱所										
			小計	屋内貯蔵所	屋外貯蔵所	屋内貯蔵所 （特定制屋外貯蔵所）	屋内貯蔵所 （特定制屋外貯蔵所）	地貯蔵所 （タンク）	簡易貯蔵所 （タンク）	移動貯蔵所 （タンク）	14kを超える牽引車型	屋外貯蔵所	小計	給油取扱所	第一種販売取扱所	第二種販売取扱所	移送取扱所	一般取扱所			
数量別	5倍以下	3,434	1	2,918	296	177		95	1,118	17	1,188			27	515	49	2			464	
	5倍を超え10倍以下	1,196	6	814	114	120		36	481	2	23			38	376	72	1			303	
	10倍を超え50倍以下	1,089	14	632	98	217		6	265		31			15	443	209	3			231	
	50倍を超え100倍以下	335	9	207	18	56			51		81			1	119	102				17	
	100倍を超え150倍以下	149	1	47	11	19			3		14				101	94				1	6
	150倍を超え200倍以下	132		25	7	14			4						107	102					5
	200倍を超え1,000倍以下	226	3	39	5	31	7	4	3						184	174				1	9
	1,000倍を超え5,000倍以下	23	1	14		14	2	11							8					5	3
	5,000倍を超え10,000倍以下	5		1		1		1							4					3	1
	10,000倍を超えるもの	7		5	1	4		4							2					1	1
合計	6,596	35	4,702	550	653	9	20	137	1,925	19	1,337	34	81	1,859	802	6	0		11	1,040	
類別	第1類	7	1	5	5										1						1
	第2類	8	1	5	5										2						2
	第3類	2		2	2																
	第4類	6,550	27	4,673	521	653	9	20	137	1,925	19	1,337	34	81	1,850	802	6			11	1,031
	第5類	4		4	4																
	第6類	3		3	3																
混在	22	6	10	10										6							6

第3表 危険物施設別立入検査実施数

平成24年4月1日～平成25年3月31日

	合計	貯蔵所						取扱所							
		製造所	小計	屋内貯蔵所	屋外貯蔵所	屋内タシク	地下タシク	簡易タシク	移動タシク	屋外貯蔵所	小計	給油取扱所	販売取扱所	移送取扱所	一般取扱所
施設総数	6,596	35	4,702	550	653	137	1,925	19	1,337	81	1,859	802	6	11	1,040
検査施設数	2,475	33	1,738	119	211	33	389	2	935	49	704	473	3	11	217
延回数	2,475	33	1,738	119	211	33	389	2	935	49	704	473	3	11	217
検査率 (検査施設数/施設総数)	37.5%	94.3%	37.0%	21.6%	32.3%	24.1%	20.2%	10.5%	69.9%	60.5%	37.9%	59.0%	50.0%	100.0%	20.9%

第4表 危険物施設事故発生状況

事故別 年別	合計	火災		漏洩		その他(衝突・破損等)	
		人的被害 死者 負傷者	損害額 100万円以上 1,000万円以上	人的被害 死者 負傷者	損害額 100万円以上 1,000万円以上	人的被害 死者 負傷者	損害額 100万円以上 1,000万円以上
平成24年	10	1	2	5	1	4	1
平成23年	16	1	2	9	1	6	1
平成22年	8	3	2	4	2	1	
平成21年	3	1	1	1	1	1	
平成20年	10	1	1	6		3	1
平成19年	4			2		2	
平成18年	9			3		6	2
平成17年	22	3	2	14		5	1
平成16年	7	1		3		3	
平成15年	10	1	1	6	1	3	

第5表 平成24年度危険物取扱者試験実施状況

		申請者	受験者	合格者	合格率
甲種		269	242	82	33.9%
乙種	第1類	120	118	94	79.7%
	第2類	131	129	90	69.8%
	第3類	132	127	92	72.4%
	第4類	3,167	2,971	995	33.5%
	第5類	138	133	104	78.2%
	第6類	148	144	105	72.9%
計		3,836	3,622	1,480	40.9%
丙種		693	666	329	49.4%
合計		4,798	4,530	1,891	41.7%

試験実施日 平成24年6月16・23日、7月14日、10月6・27日、11月10・17日、12月15日

第6表 平成24年度危険物取扱者免状交付等状況

		甲種	乙種						丙種	合計	
			第1類	第2類	第3類	第4類	第5類	第6類			計
新規交付		81	93	89	91	984	103	104	1,464	327	1,872
累計 (S35~H24)		1,082	1,969	1,764	1,880	55,431	1,683	2,945	65,672	40,872	107,626
書換	本籍等書換									44	
	写真書換									1,942	
	うち同時 (写真+本籍等)									73	
	再交付									187	

第7表 平成24年度危険物取扱者保安講習実施状況

	講習日	会場	受講者数
給油取扱所講習	8月24日	置賜総合支庁 (米沢市)	91
	8月30日	庄内総合支庁 (三川町)	144
	9月4日	村山総合支庁西庁舎 (寒河江市)	62
	9月7日	置賜総合支庁西庁舎 (長井市)	61
	9月13日	山形国際交流プラザ (ビッグウイング) (山形市)	119
	9月25日	村山総合支庁北庁舎 (村山市)	52
	10月5日	最上総合支庁 (新庄市)	68
	10月19日	庄内総合支庁 (三川町)	91
	10月30日	山形国際交流プラザ (ビッグウイング) (山形市)	54
石油コンビナート講習	8月31日	酒田市総合文化センター (酒田市)	45
一般講習 (その他)	8月23日	置賜総合支庁 (米沢市)	100
	8月29日	庄内総合支庁 (三川町)	141
	9月4日	村山総合支庁西庁舎 (寒河江市)	104
	9月6日	置賜総合支庁西庁舎 (長井市)	104
	9月12日	山形国際交流プラザ (ビッグウイング) (山形市)	220
	9月13日	山形国際交流プラザ (ビッグウイング) (山形市)	191
	9月25日	村山総合支庁北庁舎 (村山市)	96
	9月27日	庄内総合支庁 (三川町)	133
	9月28日	庄内総合支庁 (三川町)	66
	10月4日	最上総合支庁 (新庄市)	77
	10月18日	庄内総合支庁 (三川町)	64
	10月25日	置賜総合支庁 (米沢市)	98
	10月26日	置賜総合支庁 (米沢市)	95
	10月30日	山形国際交流プラザ (ビッグウイング) (山形市)	104
合計			2,380

第8表 防火対象物の状況（その1）

平成25年3月31日現在

対象物	階数	計 (A)	5階 未満	5階 以上	(A)のうち地階を有するもの				地下のみ 防火対象 物のもの	立入検 査済対 象物	検査 実施率
					小 計	地下 1階	地下 2階	地下3階 以上			
(一)	イ 劇場、映画館、演芸場又は観覧場	63	62	1	6	5	1			20	31.7%
	ロ 公会堂又は集会場	993	988	5	15	15				209	21.0%
(二)	イ キヤバレー、カフェー、ナイトクラブその他これらに類するもの	5	5		0					12	240.0%
	ロ 遊技場又はダンスホール	152	151	1	3	3				31	20.4%
	ハ 性風俗関連特殊営業店舗等	0			0					0	-
	ニ カラオケボックス等の個室型店舗	35	35		0					11	31.4%
(三)	イ 待合、料理店その他これらに類するもの	64	64		3	3				23	35.9%
	ロ 飲食店	1,155	1,149	6	44	42	2			315	27.3%
(四)	イ 百貨店、マーケットその他の物品販売業を営む店舗又は展示場	2,467	2,457	10	21	20	1			675	27.4%
	ロ 旅館、ホテル又は宿泊所	1,047	916	131	165	158	6	1		751	71.7%
(五)	イ 寄宿舍、下宿又は共同住宅	8,215	7,844	371	56	56				208	2.5%
	ロ 病院、診療所又は助産所	897	866	31	25	23	2			158	17.6%
	イ 老人短期入所施設等	508	507	1	5	5				354	69.7%
	ロ 老人デイサービスセンター等	807	805	2	6	6				379	47.0%
(六)	ハ 幼稚園、特別支援学校	142	142		2	2				60	42.3%
	ニ 小学校、中学校、高等学校、高等専門学校、大学、専修学校、各種学校その他これらに類するもの	1,128	1,102	25	35	34	1			277	24.6%
(七)	イ 図書館、博物館、美術館その他これらに類するもの	103	102	1	13	11	2			26	25.2%
	ロ 公衆浴場のうち、蒸気浴場、熱気浴場、その他これらに類するもの	14	14		0					2	14.3%
(八)	イ 公衆浴場以外の公衆浴場	59	59		8	8				6	10.2%
	ロ										

(十)	車両の停車場または船舶若しくは航空機の発着場（旅客の乗降又は待合いの用に供する建築物に限る）	30	30	1	1	1	9	30.0%
(十一)	神社、寺院、教会その他これらに類するもの	905	905	10	10	160	17.7%	
(十二)	工場又は作業場	6,934	6,916	18	36	794	11.5%	
	映画スタジオ又はテレビスタジオ	1	1	0	1	1	100.0%	
(十三)	自動車庫又は駐車場	592	578	12	5	95	16.0%	
	飛行機又は回転翼航空機の格納庫	5	5	0	0	2	40.0%	
(十四)	倉庫	3,973	3,970	3	9	414	10.4%	
(十五)	前各項に該当しない事業場	5,989	5,878	108	279	629	10.5%	
(十六)	複合用途防火対象物のうち、その一部が、(一)項から(四)項までの、(五)項イ、(六)項又は(九)項イに掲げる防火対象物の用途に供されているもの	2,704	2,568	136	159	545	20.2%	
	イに掲げる複合用途防火対象物以外の複合用途防火対象物	1,264	1,220	44	29	99	7.8%	
(十六の二)	地下街	0	0	0	0	0		
(十六の三)	準地下街	0	0	0	0	0		
(十七)	文化財保護法の規定によって重要文化財、重要有形民俗文化財、史跡若しくは重要な文化財として指定され、又は旧重要美術品等の保存に関する法律の規定によって重要美術品として認定された建造物	115	115	1	1	90	78.3%	
	延長50m以上のアーケード	4	4	0	0	0	0.0%	
(十八)	合計	40,370	39,458	906	920	6,355	15.7%	
	特定防火対象物	11,053	10,729	324	441	3,545	32.1%	

第9表 防火対象物の状況（その2）

市町村	区分	合計	(一)		(二)				(三)		(四)	(五)		(六)		
			イ	ロ	イ	ロ	ハ	ニ	イ	ロ		イ	ロ	イ	ロ	ハ
山形市		11,408	6	55		30		8	9	271	568	175	3,588	249	75	161
上山市		994	4	53	1	4		1		28	40	83	136	34	17	27
天童市		2,824	8	93		11		3		83	202	45	772	42	12	34
山辺町		398	2	13		2				6	21	7	15	10	7	3
中山町		295	4	3		2				2	23	3	12	5	6	3
西村山広域		2,963	0	161	0	7	0	1	0	80	183	74	285	72	31	52
寒河江市		1,533		58		5		1		44	112	16	194	42	13	27
河北町		643		28		1				19	40	3	69	24	9	14
西川町		298		29						5	10	42	4	1	1	2
朝日町		211		27		1				6	12	3	2	3	4	1
大江町		278		19						6	9	10	16	2	4	8
村山市		573	1	43		3		1		44	42	6	53	26	6	18
東根市		1,176	2	40		6		1		23	82	36	257	35	12	22
尾花沢市		495		8	3	2		1	2	64	55	21	41	17	9	12
大石田町		160		3					1	12	9	5	10	4	7	3
最上広域		3,135	3	135	0	9	0	1	4	69	193	79	322	46	32	58
新庄市		1,697	2	37		8		1	3	48	154	15	286	38	11	35
金山町		169		16						3	3	1	5	2	2	3
最上町		422		22						6	18	24	12	1	6	5
舟形町		165		12						4	3	3	5	1	3	1
真室川町		241	1	11		1				1	10	3	10	1	4	3
大蔵村		143		13						1	4	26	2	1		2
鮭川村		168		5					1			5		1	1	4
戸沢村		130		19						6	1	2	2	1	5	5
置賜広域		4,549	11	104	1	34		9	25	171	352	185	1,003	110	93	120
米沢市		2,566	7	43		22		5	12	111	223	143	702	71	54	58
南陽市		1,155	2	41	1	10		3	6	32	74	23	192	22	14	34
高畠町		511	2	8					2	16	34	11	84	8	15	9
川西町		317		12		2		1	5	12	21	8	25	9	10	19
西置賜行政		1,937	0	100	0	4	0	0	10	49	99	46	213	30	46	53
長井市		1,033		33		2			3	30	60	13	150	20	28	24
小国町		273		20		1				11	11	14	20	3	5	11
白鷹町		366		28		1			5	1	23	8	29	6	8	13
飯豊町		265		19					2	7	5	11	14	1	5	5
鶴岡市		4,118	10	71		13		2	5	129	263	188	677	96	65	124
三川町		286	1	3		3				5	19		11	5	5	3
酒田地区		5,059	11	108	0	22	0	7	8	119	316	94	820	116	85	114
酒田市		4,066	8	76		19		7	8	99	267	64	763	99	66	93
庄内町		611	2	20		2				9	34	13	52	10	7	13
遊佐町		382	1	12		1				11	15	17	5	7	12	8
県計		40,370	63	993	5	152	0	35	64	1,155	2,467	1,047	8,215	897	508	807
市部計		33,638	50	651	5	135	0	34	48	1,006	2,142	828	7,811	791	382	669
町村部計		6,732	13	342	0	17	0	1	16	149	325	219	404	106	126	138

平成25年3月31日現在

二	(七)	(八)	(九)		(十)	(十一)	(十二)		(十三)		(十四)	(十五)	(十六)		(十六 の二)	(十六 の三)	(十七)	(十八)
			イ	ロ			イ	ロ	イ	ロ			イ	ロ				
34	269	16	4	11	13	215	1,190		140	1	838	1,720	1,062	689			11	
9	27	6	1	6		37	191		9		71	147	46	9			7	
8	61	8		1		48	455		29		291	291	249	76			2	
2	24	3	4			18	93		2		31	93	22	16			4	
1	8	3				11	75		6		54	49	6	5			14	
9	98	10	1	7	2	86	683	0	78	0	453	464	76	41	0	0	9	0
4	42	2	1	2	1	44	333		38		241	250	36	24			3	
4	18	4		1		22	180		11		90	74	20	9			3	
	15	4		2	1	7	56		15		40	53	7	3			1	
	8			1		6	43		6		43	35	7	2			1	
1	15			1		7	71		8		39	52	6	3			1	
2	12	3				18	117				42	93	37	6				
1	25	1		4	1	29	253		6	2	85	152	70	31				
1	16	3	4	2		17	102		4		31	57	19	4				
	4	1			1	4	42		2		20	19	9	4				
6	59	6	0	6	0	69	489	0	55	0	364	712	296	111	0	0	11	0
6	25	3		2		27	226		17		161	318	189	75			10	
	6	1				4	43		4		21	38	13	4				
	7			2		7	63		13		96	95	27	17			1	
	5	1		1		5	27		3		18	55	13	5				
	6	1				6	51		8		28	69	21	6				
	3			1		8	15		3		14	37	13					
	2					5	39		3		14	78	8	2				
	5					7	25		4		12	22	12	2				
25	102	11		10	9	105	782	1	33	1	309	533	343	63			4	
17	60	2		4	5	34	401	1	11	1	97	309	151	18			4	
3	13	2		3		30	215		15		134	122	133	31				
1	19	4		3		11	107		5		56	61	41	14				
4	10	3			4	30	59		2		22	41	18					
5	66	5	0	5	1	17	490	0	20	0	188	300	142	43	0	0	5	0
2	22	4		2		10	283		8		95	126	85	30			3	
	13			1	1	3	58		5		26	43	24	3				
	16			1		4	91		3		44	62	17	4			2	
3	15	1		1			58		4		23	69	16	6				
20	159	12		4		121	871		94		360	575	152	72			35	
	11					9	74		10		24	66	21	16				
19	187	15	0	3	3	101	1,027	0	104	1	812	718	154	78	0	0	13	4
13	144	11		2	3	63	758		74	1	665	560	126	64			9	4
4	21	3				27	160		17		94	93	19	10			1	
2	22	1		1		11	109		13		53	65	9	4			3	
142	1,128	103	14	59	30	905	6,934	1	592	5	3,973	5,989	2,704	1,264	0	0	115	4
120	875	73	10	43	23	693	5,395	1	445	5	3,111	4,720	2,355	1,129	0	0	84	4
22	253	30	4	16	7	212	1,539	0	147	0	862	1,269	349	135	0	0	31	0

第10表 防火管理実施状況

		合 計					甲 防火管理 実施義務 対象物数
		防火管理 実施義務 対象物数	防火管理者を選任し ている防火対象物数	消防計画を作成して いる防火対象物数			
				選任率 (%)	作成率 (%)		
1	イ 劇場等	63	57	90.5%	52	82.5%	61
	ロ 公会堂等	616	468	76.0%	447	72.6%	470
2	イ キャバレー等	4	2	50.0%	1	25.0%	4
	ロ 遊技場等	129	120	93.0%	119	92.2%	126
	ハ 性風俗営業店舗等	0	0	—	0	—	
	ニ カラオケボックス等	34	31	91.2%	31	91.2%	30
3	イ 料理店等	53	43	81.1%	39	73.6%	40
	ロ 飲食店等	875	632	72.2%	587	67.1%	413
4	百貨店等	1,525	1,195	78.4%	1,158	75.9%	1,222
5	イ 旅館等	641	587	91.6%	573	89.4%	584
	ロ 共同住宅等	450	306	68.0%	299	66.4%	409
6	イ 病院等	257	232	90.3%	228	88.7%	232
	ロ 老人短期入所施設等	372	359	96.5%	356	95.7%	355
	ハ 老人デイサービスセンター等	514	486	94.6%	482	93.8%	445
	ニ 幼稚園等	102	98	96.1%	97	95.1%	100
7	学校	496	473	95.4%	461	92.9%	495
8	図書館等	69	63	91.3%	61	88.4%	57
9	イ 特殊浴場等	8	8	100.0%	8	100.0%	7
	ロ 一般浴場	39	32	82.1%	28	71.8%	25
10	停車場等	4	4	100.0%	4	100.0%	4
11	神社・寺院等	525	358	68.2%	322	61.3%	308
12	イ 工場等	595	522	87.7%	492	82.7%	555
	ロ テレビスタジオ等	1	1	100.0%	1	100.0%	1
13	イ 駐車場等	2	2	100.0%	2	100.0%	1
	ロ 航空機格納庫	0	0	—	0	—	
14	倉庫	20	19	95.0%	19	95.0%	19
15	事務所等	885	752	85.0%	732	82.7%	719
16	イ 複合用途（特定）	1,432	1,081	75.5%	978	68.3%	1,261
	ロ 複合用途（一般）	192	174	90.6%	171	89.1%	183
16の2	地下街	0	0	—	0	—	
16の3	準地下街	0	0	—	0	—	
17	文化財	29	27	93.1%	27	93.1%	22
合 計		9,932	8,132	81.9%	7,775	78.3%	8,148
特定防火対象物		6,625	5,399	81.5%	5,156	77.8%	5,350

(単位：件) 平成25年3月31日現在

種 防 火 対 象 物				乙 種 防 火 対 象 物				
防火管理者を選任している防火対象物数		消防計画を作成している防火対象物数		防火管理者を選任している防火対象物数		消防計画を作成している防火対象物数		
選任率 (%)		作成率 (%)		選任率 (%)		作成率 (%)		
55	90.2%	50	82.0%	2	2	100.0%	2	100.0%
422	89.8%	411	87.4%	146	46	31.5%	36	24.7%
2	50.0%	1	25.0%					
119	94.4%	118	93.7%	3	1	33.3%	1	33.3%
28	93.3%	28	93.3%	4	3	75.0%	3	75.0%
33	82.5%	31	77.5%	13	10	76.9%	8	61.5%
318	77.0%	303	73.4%	462	314	68.0%	284	61.5%
1,009	82.6%	976	79.9%	303	186	61.4%	182	60.1%
536	91.8%	526	90.1%	57	51	89.5%	47	82.5%
273	66.7%	268	65.5%	41	33	80.5%	31	75.6%
214	92.2%	210	90.5%	25	18	72.0%	18	72.0%
342	96.3%	339	95.5%	17	17	100.0%	17	100.0%
419	94.2%	416	93.5%	69	67	97.1%	66	95.7%
96	96.0%	95	95.0%	2	2	100.0%	2	100.0%
472	95.4%	460	92.9%	1	1	100.0%	1	100.0%
54	94.7%	52	91.2%	12	9	75.0%	9	75.0%
7	100.0%	7	100.0%	1	1	100.0%	1	100.0%
22	88.0%	21	84.0%	14	10	71.4%	7	50.0%
4	100.0%	4	100.0%					
220	71.4%	200	64.9%	217	138	63.6%	122	56.2%
494	89.0%	469	84.5%	40	28	70.0%	23	57.5%
1	100.0%	1	100.0%					
1	100.0%	1	100.0%	1	1	100.0%	1	100.0%
18	94.7%	18	94.7%	1	1	100.0%	1	100.0%
636	88.5%	622	86.5%	166	116	69.9%	110	66.3%
962	76.3%	868	68.8%	171	119	69.6%	110	64.3%
166	90.7%	163	89.1%	9	8	88.9%	8	88.9%
21	95.5%	21	95.5%	7	6	85.7%	6	85.7%
6,944	85.2%	6,679	82.0%	1,784	1,188	66.6%	1,096	61.4%
4,562	85.3%	4,379	81.9%	1,275	837	65.6%	777	60.9%

第11表 消防用設備等の設置状況（主なもの）及び点検報告状況

		消火設備						警報設備								
		屋内消火栓設備			スプリンクラー設備			自動火災報知設備			漏電火災警報器			非常警報設備		
		対象物数	設置数	設置率%	対象物数	設置数	設置率%	対象物数	設置数	設置率%	対象物数	設置数	設置率%	対象物数	設置数	設置率%
1	イ 劇場等	39	39	100.0	10	10	100.0	62	62	100.0	8	8	100.0	47	47	100.0
	ロ 公会堂等	161	161	100.0	3	3	100.0	523	522	99.8	176	175	99.4	583	583	100.0
2	イ キャバレー等			--			--	1	1	100.0	1	1	100.0	1	1	100.0
	ロ 遊技場等	24	23	95.8	4	4	100.0	136	136	100.0	25	25	100.0	75	75	100.0
	ハ 性風俗営業店舗等			--			--			--			--			--
	ニ カラオケボックス等			--	1	1	100.0	33	33	100.0	3	3	100.0	4	4	100.0
3	イ 料理店等	15	13	86.7			--	48	47	97.9	11	10	90.9	2	2	100.0
	ロ 飲食店等	37	32	86.5			--	428	418	97.7	138	134	97.1	310	299	96.5
4	百貨店等	241	226	93.8	67	67	100.0	1,434	1,411	98.4	211	207	98.1	576	572	99.3
5	イ 旅館等	293	289	98.6	15	15	100.0	807	801	99.3	270	269	99.6	205	204	99.5
	ロ 共同住宅等	204	204	100.0	33	33	100.0	1,493	1,491	99.9	354	345	97.5	127	122	96.1
6	イ 病院等	58	58	100.0	51	51	100.0	484	483	99.8	97	96	99.0	147	146	99.3
	ロ 老人短期入所施設等	73	73	100.0	410	407	99.3	505	499	98.8	48	47	97.9	75	75	100.0
	ハ 老人デイサービスセンター等	65	64	98.5	8	8	100.0	596	591	99.2	96	96	100.0	51	50	98.0
	ニ 幼稚園等	36	36	100.0	1	1	100.0	133	133	100.0	40	40	100.0	11	11	100.0
7	学校	733	732	99.9			--	1,022	1,017	99.5	126	126	100.0	193	193	100.0
8	図書館等	24	24	100.0			--	74	74	100.0	14	14	100.0	18	18	100.0
9	イ 特殊浴場等	1	1	100.0			--	9	9	100.0	1	1	100.0	6	6	100.0
	ロ 一般浴場	9	9	100.0			--	33	32	97.0	5	5	100.0	7	7	100.0
10	停車場等	4	4	100.0			--	15	15	100.0	3	3	100.0	1	1	100.0
11	神社・寺院等	22	18	81.8			--	88	87	98.9	149	146	98.0	445	435	97.8
12	イ 工場等	1,267	1,178	93.0	5	5	100.0	3,377	3,281	97.2	423	420	99.3	68	64	94.1
	ロ テレビスタジオ等	1	1	100.0			--	1	1	100.0			--			--
13	イ 駐車場等	3	3	100.0			--	145	144	99.3			--	2	2	100.0
	ロ 航空機格納庫			--			--	8	8	100.0			--			--
14	倉庫	389	353	90.8	1	1	100.0	1,500	1,463	97.5	85	83	97.7	14	13	92.9
15	事務所等			--			--	1,243	1,238	99.6	280	278	99.3	554	547	98.7
16	イ 複合用途（特定）	480	478	99.6	4	4	100.0	1,688	1,585	93.9	300	296	98.7	339	333	98.2
	ロ 複合用途（一般）	190	184	96.8	144	141	97.9	204	202	99.0	78	76	97.4	46	45	97.8
16の2	地下街	26	25	96.2	1	1	100.0			--			--			--
16の3	準地下街			--			--			--			--			--
17	文化財			--			--	107	86	80.4	3	3	100.0	6	6	100.0
18	アーケード	4	4	100.0			--			--			--			--
合 計		4,399	4,232	96.2	758	752	99.2	16,197	15,870	98.0	2,945	2,907	98.7	3,913	3,861	98.7
特定防火対象物		1,549	1,518	98.0	575	572	99.5	6,887	6,731	97.7	1,425	1,408	98.8	2,432	2,408	99.0

(単位：件) 平成25年3月31日現在

避難設備					
避難器具			誘導灯		
対象物数	設置数	設置率%	対象物数	設置数	設置率%
11	11	100.0	59	59	100.0
166	162	97.6	755	751	99.5
		—	7	7	100.0
27	27	100.0	137	137	100.0
		—			—
13	13	100.0	34	34	100.0
16	15	93.8	51	49	96.1
197	184	93.4	995	985	99.0
67	65	97.0	1,997	1,983	99.3
362	359	99.2	927	922	99.5
878	877	99.9	187	185	98.9
107	107	100.0	737	734	99.6
49	49	100.0	507	504	99.4
61	60	98.4	739	733	99.2
44	44	100.0	131	131	100.0
185	184	99.5	198	194	98.0
11	11	100.0	45	45	100.0
1	1	100.0	9	9	100.0
3	3	100.0	47	47	100.0
3	3	100.0	10	10	100.0
15	13	86.7	75	73	97.3
43	43	100.0	582	569	97.8
		—	1	1	100.0
1	1	100.0	58	58	100.0
		—			—
21	21	100.0	237	228	96.2
201	195	97.0	778	774	99.5
395	385	97.5	1,849	1,821	98.5
105	103	98.1	140	138	98.6
		—			—
		—			—
4	4	100.0	3	3	100.0
		—			—
2,986	2,940	98.5	11,295	11,184	99.0
1,516	1,482	97.8	8,934	8,859	99.2

点検指定防火対象物											
要点検 防火対 象物数	うち 1000㎡ 以上		報告済 防火対 象物数	うち 1000㎡ 以上		要点検 対象物 数	1000㎡ 以上	特定1階 段(1000 ㎡未満)	報告済 対象物 数	1000㎡ 以上	特定1階 段(1000 ㎡未満)
	特定1 階段	特定1 階段		特定1 階段	特定1 階段						
63	50		43	35		50	50		35	35	
989	154	2	527	138	2	155	154	1	138	137	1
6											
143	65	1	106	61	1	65	65		59	59	
34	1		25	1		1	1		1	1	
61	14	2	39	11	2	15	14	1	11	11	
1,181	30		490	22		67	30	37	33	19	14
2,481	530	1	1,336	412	1	550	530	20	410	399	11
992	326	41	763	281	34	367	326	41	307	270	37
8,084	762		2,325	555		751	751		523	523	
897	133	4	532	120	4	140	133	7	119	115	4
507	213	1	407	184	1	215	213	2	179	177	2
823	76		668	66		80	76	4	70	66	4
137	61		115	50		62	61	1	51	50	1
1,146	831		978	734		831	831		711	711	
105	30		81	27		30	30		27	27	
10	1		5	1		1	1		1	1	
59	13		36	12		13	13		12	12	
28	10		21	9		10	10		9	9	
892	51		351	35		51	51		34	34	
6,822	1,813		3,207	1,230		1,811	1,811		1,174	1,174	
1	1		1	1		1	1		1	1	
599	87		298	68		87	87		67	67	
5			3								
3,954	586		1,695	350		585	585		345	345	
5,779	1,076		2,718	751		1,076	1,076		723	723	
2,691	482	7	1,103	352	6	513	482	31	361	340	21
1,268	105		321	72		104	104		66	66	
111	6		75	5		6	6		5	5	
4											
39,872	7,507	59	18,269	5,583	51	7,637	7,492	145	5,472	5,377	95
11,015	2,136	59	6,159	1,734	51	2,281	2,136	145	1,775	1,680	95

第12表 防火対象物定期点検報告制度実施状況

平成25年3月31日現在

	点検を要する 防火対象物数		点検基準適合 防火対象物数		認定要件適合 防火対象物数		点検報告件数		認定件数		表示除去等 命令防火対 象物数		認定の取消件数		過料 通知 の件 数			
	第1号該当 複数 権原	第2号該当 複数 権原	第1号該当 複数 権原	第2号該当 複数 権原	第1号該当 複数 権原	第2号該当 複数 権原	第1号 該 当	第2号 該 当	第1号 該 当	第2号 該 当	第1号 該 当	第2号 該 当	第4号 該 当	第8号 該 当		第1号 該 当	第2号 該 当	第3号 該 当
1	イ	44	7		13		27	9										
	ロ	370	65		46		281	36										
2	イ																	
	ロ	71	1	22	4		50	4										
3	ハ																	
	ニ	1																
4	イ		4						2									
	ロ	16	37	4	1	1	12	8	1									
5	イ	267	5	11	59	4	195	3	19									
	ロ	79	2	94	25	1	50	61	18	2								
6	イ	48	4	15	6		33	3	4									
	ロ	7	2			1	8	2	1									
9	ハ	5	3	2			2											
	ニ	2	1					1										
16	イ	192	41	38	21	46	146	12	9									
	16の2		1															
合計	1,102	48	196	42	245	32	804	92	101	2	0	0	0	0	0	0	0	

第13表 平成24年度消防設備士試験実施状況

		申請者	受験者	合格者	合格率
甲種	特 類	26	25	4	16.0%
	第 1 類	119	97	13	13.4%
	第 2 類	32	27	4	14.8%
	第 3 類	28	22	6	27.3%
	第 4 類	136	117	20	17.1%
	第 5 類	52	47	6	12.8%
計		393	335	53	15.8%
乙種	第 1 類	25	20	6	30.0%
	第 2 類	9	9	1	11.1%
	第 3 類	6	5	1	20.0%
	第 4 類	80	73	41	56.2%
	第 5 類	8	8	4	50.0%
	第 6 類	200	172	67	39.0%
	第 7 類	50	46	22	47.8%
計		378	333	142	42.6%
合計		771	668	195	29.2%

試験実施日 平成24年5月26日、8月25日、平成25年2月2日

第14表 平成24年度消防設備士免状交付等状況

	甲 種							乙 種							合計		
	特類	第1類	第2類	第3類	第4類	第5類	計	第1類	第2類	第3類	第4類	第5類	第6類	第7類		計	
新規交付	3	13	4	6	19	6	51	6	1	1	37	4	61	21	131	182	
累計 (S35~H24)	23	1002	136	175	2,347	236	3,919	281	48	44	653	84	2,032	1,779	4,921	8,840	
書換	/															本籍等書換	2
																写真書換	145
																うち同時 (写真+本籍等)	2
再交付																14	

第15表 平成24年度消防設備士法定講習実施状況

	講習日	会場	受講者数
消火設備講習	10月11日	山形国際交流プラザ (ビッグウイング)	(山形市) 117
警報設備講習	10月3日	山形県消防学校	(三川町) 46
	10月10日	山形国際交流プラザ (ビッグウイング)	(山形市) 123
避難設備・消火器講習	10月12日	山形国際交流プラザ (ビッグウイング)	(山形市) 128
合 計			414

第 4 章

救急業務の部

利用にあたって

この統計は、総務省消防庁が実施した平成 24 年度救急業務実施状況調査をもとに集計したものである。

第 2 表関係

医療機関の区分は次による（歯科病院及び歯科診療所を除く）。以降の表においても同じ。

- 国立：開設者が国等であるもの
- 公立：開設者が県・市町村等であるもの
- 公的：開設者が国民健康保険組合、日本赤十字社等であるもの

第 4 表関係

時間別内訳は、入電時刻による分類である。

第 5 表関係

医療機関の区分は、傷病者を収容した時点における区分による。

第 7 表関係

- 新生児：生後 28 日未満の者
- 乳幼児：生後 28 日以上満 7 歳未満の者
- 少年：満 7 歳以上満 18 歳未満の者
- 成人：満 18 歳以上満 65 歳未満の者
- 高齢者：満 65 歳以上の者

第 8 表関係

傷病程度は、初診時における医師の診断で次の区分による。

- 死亡：初診時において、死亡が確認されたもの
- 重症：傷病の程度が 3 週間の入院加療を必要とするもの
- 中等症：傷病の程度が入院とするもので重症に至らないもの
- 軽症：傷病の程度が入院を必要としないもの
- その他：医師の診断がないもの及び「その他の場所」へ搬送したもの

第 9 表関係

本表は、傷病者を医療機関へ収容するまでの間に行った処置の件数である（1 人の傷病者に 2 以上の処置を行う場合、それぞれ計上するため、対象人員と処置件数は一致しない）。

第 10 表関係

本表は、入電から現場到着までに要した時間区分ごとの出動件数である。

第 11 表関係

本表は、入電から傷病者を医療機関の医師に引き継ぐまでに要した時間区分ごとの搬送

人員である。

第 12 表関係

- 拒 否：酒気を帯びていない傷病者で、傷病者又はその関係者（警察官等も含む）が搬送を拒否したもの
- 酔 酩：酒気を帯びている傷病者で、傷病者又はその関係者（警察官等も含む）が搬送を拒否したもの
- 現場処置：現場において応急処置を行い、搬送しなかったもの

第 13 表関係

転送とは、1 つの医療機関で収容されなかった（応急処置のため立ち寄った場合を含む）ため、他の医療機関へ搬送するもので、転送回数「0 回」とは、最初の医療機関で収容された場合をいい、同じく「1 回」とは、2 箇所目の医療機関で収容された場合をいう。

第 20 表関係

傷病者を 2 以上の医療機関に転送した場合、それぞれの転送理由で区分し又 1 件の事故で 2 名以上転送した場合は、それぞれ計上している。

救急の概況

1 救急業務体制

救急業務実施市町村数は平成 25 年 4 月 1 日現在 35 市町村で、市町村数及び県人口の 100%がカバーされている。

また、救急自動車は 77 台配備されており、14,866 人につき 1 台配備されていることになる。

2 救急出動件数及び搬送人員の状況

平成 24 年中における県内の救急業務実施状況は、救急出動件数が 42,584 件、搬送人員が 40,285 人であり、前年と比べ救急出動件数が 296 件 (0.7%)、搬送人員が 237 人 (0.6%) 増加している。これは県下で 1 日平均 117 件、12.3 分に 1 回の割合で救急隊が出動したことになり、県民の 28 人に 1 人が救急隊によって搬送されたことになる。(第 3 表参照)

なお、救急出動件数及び搬送人員の年別推移は下表に示すとおりである。

救急活動状況の推移

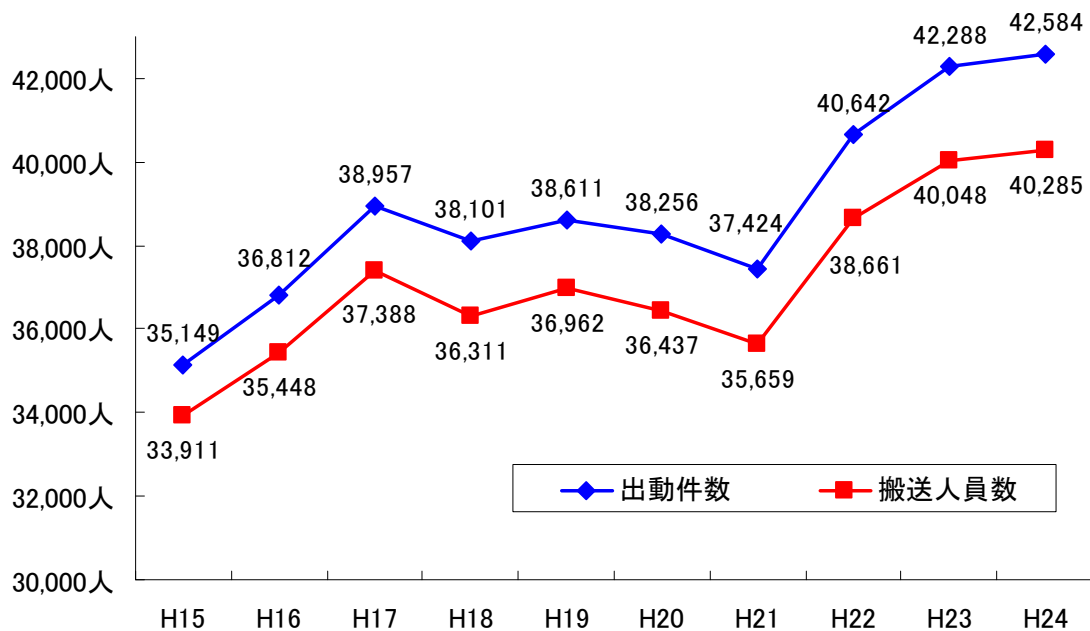

3 事故種別出動件数の状況

救急出動件数 42,584 件を事故種別に見ると、急病が 27,736 件 (65.1%) と半数以上を占め、次いで一般負傷が 5,865 件 (13.8%)、転院搬送が 4,281 件 (10.1%)、交通事故が 2,936 件 (6.9%) となっている。(第 3 表参照)

4 傷病程度別搬送人員の状況

搬送人員 40,285 人を傷病程度別に見ると、軽症が最も多く、17,158 人 (42.6%)、次いで中等症 15,591 人 (38.7%)、重症 6,271 人 (15.6%) となっている。(第 8 表参照)

5 現場到着所要時間別出動状況

救急出動 42,584 人を、入電から現場到着までに要した時間別に見ると、5 分以上 10 分未満が 24,435 人 (57.4%) と最も多く、次いで 10 分以上 20 分未満が 13,002 人 (30.5%)、3 分以上 5 分未満が 3,450 人 (8.1%) となっている。(第 10 表参照)

6 収容所要時間別搬送人員状況

搬送人員 40,285 人を、入電から医療機関の医師に引き継ぐまでに要した時間別に見ると、30 分以上 60 分未満が 22,253 人 (55.2%) と最も多く、次いで 20 分以上 30 分未満が 13,614 人 (33.8%)、60 分以上 120 分未満が 2,272 人 (5.6%) となっている。(第 11 表参照)

第1表 救急体制等

消防本部名	救 急						
	救 急 自 動 車 数			救 急 隊 数			
	計	うち非常用	高規格 (非常用含む)	計	うち救急 救命士運用	常時運用	一部運用
山形市	9	2	9	7	7	5	2
上山市	3	1	3	2	2	2	
天童市	5	1	4	3	2	2	
西村山広域	7	1	7	6	6	2	4
村山市	3	1	3	2	2	1	1
東根市	3	1	3	2	2	2	
尾花沢市	3	1	3	2	2	2	
最上広域	8	1	7	7	7	1	6
置賜広域	10		10	10	10	10	
西置賜	6	1	5	5	5	5	
鶴岡市	9	1	8	8	7	7	
酒田地区	11	1	11	10	10	6	4
合計	77	12	73	64	62	45	17

第2表 医療機関数

消防本部名	救急告示医療機関						そ の 他 の		
	国立	公立	公的	私的		計	国立	公立	公的
				病	院診療所				
山形市	1	2	2	4		9	4	4	5
上山市				1		1		1	
天童市		1		2		3			
西村山広域		4				4			
村山市						0			1
東根市		1				1			1
尾花沢市						0		1	
最上広域		4		1		5		3	
置賜広域		3		2		5	1	2	
西置賜		2				2		6	
鶴岡市		1		2		3		11	1
酒田地区		2		2		4		5	
合計	1	20	2	14	0	37	5	33	8

平成25年4月1日現在

体 制								
救 急 隊 員 数			消防職員のうち救急隊員の資格を有する職員数 (令44条3項)					
計	専 任	兼 任	計	救 急 I 課 修 了 者	救 急 II 課 修 了 者	標 準 課 程 修 了 者	救 急 救 命 士	う ち 運 用
53	40	13	180	6	16	118	40	31
40		40	42		10	17	15	13
39	4	35	48	1	12	21	14	14
89		89	112		36	53	23	21
25		25	37		8	19	10	7
35	12	23	40	2	8	20	10	10
45	7	38	45		15	23	7	7
86		86	112	1	20	73	18	17
144	20	124	185	3	32	110	40	30
74		74	100	1	26	51	22	21
115	10	105	185	6	27	118	34	31
136	10	126	203	3	70	93	37	33
881	103	778	1289	23	280	716	270	235

平成25年4月1日現在

医 療 機 関		計						
私 的	計	国 立	公 立	公 的	私 的		計	
病 院 診 療 所					病 院 診 療 所			
7	265	285	5	6	7	11	265	294
1	19	21	0	1	0	2	19	22
1	44	45	0	1	0	3	44	48
2	49	51	0	4	0	2	49	55
	15	16	0	0	1	0	15	16
1	28	30	0	1	1	1	28	31
1	11	13	0	1	0	1	11	13
1	34	38	0	7	0	2	34	43
2	89	94	1	5	0	4	89	99
1	35	42	0	8	0	1	35	44
3	105	120	0	12	1	5	105	123
3	125	133	0	7	0	5	125	137
23	819	888	6	53	10	37	819	925

第3表 救急出動件数及び搬送人員

区分	救急出動件数											
	計	火災	自然災害	水難	交通事故	労働災害	運動競技	一般負傷	加害	自損行為	急病	その他 転搬 院送
消防本部												
山形市	9,871	63			647	73	70	1,323	31	120	6,387	1,083
上山市	1,516				105	8	8	207	3	31	902	251
天童市	2,281	2		1	152	24	30	281	7	26	1,394	353
西村山広域	2,936	1	1	1	230	32	22	437	3	31	1,799	376
村山市	781				53	13	4	138	2	13	513	43
東根市	1,498	1		1	112	23	8	207	5	18	955	161
尾花沢市	1,001	2			72	10	2	171	1	11	656	76
最上広域	2,787	32			201	22	18	344	5	33	1,840	284
置賜広域	6,145	72		1	462	45	25	885	20	69	4,021	539
西置賜	2,106	5		1	168	27	12	309	10	24	1,364	182
鶴岡市	5,745	8	1	12	350	55	44	747	10	44	3,850	539
酒田地区	5,917	32	3	3	384	57	29	816	4	68	4,055	394
合計	42,584	218	5	20	2,936	389	272	5,865	101	488	27,736	4,281

第4表 時間帯別救急出動件数及び搬送人員

事故種別	救急出動件数													
	計	火災	自然災害	水難	交通事故	労働災害	運動競技	一般負傷	加害	自損行為	急病	その他 転搬 院送	医師送	
区分														
計	42,584	218	5	20	2,936	389	272	5,865	101	488	27,736	4,281	2	
時間帯別内訳	0～2	1,665	14	2	2	61	1	191	11	17	1,294	52		
	2～4	1,284	15			33		116	15	13	1,044	31		
	4～6	1,547	14			66	3	175	8	21	1,213	30		
	6～8	3,210	14	1	1	225	10	2	462	4	34	2,383	53	1
	8～10	5,212	20		1	378	69	14	810	9	52	3,279	549	
	10～12	5,330	15		2	366	90	85	726	2	54	2,874	1,094	
	12～14	4,876	20	1	1	335	58	63	642	4	73	2,851	808	1
	14～16	4,512	20	1	6	401	76	60	651	5	46	2,640	585	
	16～18	4,549	28		7	466	59	17	667	4	50	2,663	562	
	18～20	4,565	17			337	13	16	655	8	60	3,158	272	
20～22	3,541	14			166	6	12	500	20	35	2,612	151		
22～24	2,293	27			102	4	3	270	11	33	1,725	94		

平成24年1月1日～平成24年12月31日

の他			搬送人員											
医搬	資等	その他	計	火災	自然災害	水難	交通事故	労働災害	運動競技	一般負傷	加害	自損行為	急病	その他
師送	機輸材送													
		74	9,309	18			665	71	69	1,255	28	84	6,038	1,081
		1	1,455				111	8	8	196	3	20	858	251
		11	2,140	1			163	24	31	262	6	14	1,286	353
		3	2,818			1	244	32	21	420	3	19	1,703	375
		2	774				68	15	4	136	2	10	496	43
		7	1,457	1		1	128	23	9	199	5	13	911	167
			977	1			95	11	1	160	1	8	624	76
		8	2,629	8			226	21	20	329	5	18	1,724	278
		6	5,840	19		1	532	43	25	848	14	40	3,782	536
		4	2,036	5		1	215	27	12	292	10	16	1,277	181
		85	5,393	7	2	9	373	54	44	700	10	24	3,622	548
2		70	5,457	3	3	1	394	54	28	758	2	39	3,772	403
2	0	271	40,285	63	5	14	3,214	383	272	5,555	89	305	26,093	4,292

平成24年1月1日～平成24年12月31日

の他		搬送人員											
資等	その他	計	火災	自然災害	水難	交通事故	労働災害	運動競技	一般負傷	加害	自損行為	急病	その他
機輸材送													
	271	40,285	63	5	14	3,214	383	272	5,555	89	305	26,093	4,292
	20	1,542	1	3	2	70	1		173	9	14	1,215	54
	17	1,184	5			32			108	15	12	979	33
	17	1,435	2			62	3		166	7	12	1,153	30
	20	3,019	8	1	1	243	10	2	447	3	16	2,230	58
	31	5,007	6		1	416	69	14	787	9	28	3,126	551
	22	5,091	5		1	399	89	87	702	1	37	2,683	1,087
	19	4,638	7			371	56	63	601	2	42	2,687	809
	21	4,314	3	1	3	452	76	60	620	5	31	2,478	585
	26	4,321	8		6	496	57	17	623	4	26	2,523	561
	29	4,301	3			377	12	15	605	8	43	2,962	276
	25	3,309	4			184	6	11	473	17	24	2,439	151
	24	2,124	11			112	4	3	250	9	20	1,618	97

第5表 医療機関別搬送人員

消防本部名	救急告示医療機関							
	国	立公	立公	公	私	的	計	
				病	院	診		療
山形市	1,320 (3)	5,202 (18)	1,097 (0)	1,544 (50)	0 (0)	9,163 (71)		
上山市	293 (293)	510 (510)	20 (20)	470 (105)	0 (0)	1,293 (928)		
天童市	71 (71)	1,106 (859)	222 (222)	698 (92)	0 (0)	2,097 (1,244)		
西村山広域	121 (121)	2,408 (909)	147 (147)	63 (62)	0 (0)	2,739 (1,239)		
村山市	26 (26)	709 (708)	0 (0)	27 (27)	0 (0)	762 (761)		
東根市	37 (37)	1,293 (408)	0 (0)	86 (86)	0 (0)	1,416 (531)		
尾花沢市	16 (16)	877 (859)	9 (9)	32 (31)	0 (0)	934 (915)		
最上広域	21 (21)	2,364 (27)	9 (9)	209 (2)	0 (0)	2,603 (59)		
置賜広域	57 (53)	4,283 (469)	22 (7)	1,416 (51)	0 (0)	5,778 (580)		
西置賜	15 (15)	2,008 (1,556)	1 (1)	0 (0)	0 (0)	2,024 (1,572)		
鶴岡市	6 (6)	4,661 (151)	0 (0)	550 (96)	0 (0)	5,217 (253)		
酒田地区	5 (5)	3,834 (75)	0 (0)	1,416 (5)	0 (0)	5,255 (85)		
合計	1,988 (667)	29,255 (6,549)	1,527 (415)	6,511 (607)	0 (0)	39,281 (8,238)		

※ 下段（ ）は、管外搬送で内数

平成24年1月1日～平成24年12月31日

その他の医療機関						計	その他の場所	計
国立	公立	公立	私	私	私			
			病院	診療所				
13 (1)	0 (0)	4 (0)	99 (8)	27 (3)	143 (12)	3 (0)	9,309 (83)	
0 (0)	0 (0)	0 (0)	20 (4)	140 (1)	160 (5)	2 (2)	1,455 (935)	
4 (4)	0 (0)	0 (0)	27 (5)	12 (1)	43 (10)	0 (0)	2,140 (1,254)	
8 (8)	0 (0)	1 (1)	19 (8)	48 (0)	76 (17)	3 (0)	2,818 (1,256)	
1 (1)	2 (2)	0 (0)	5 (5)	4 (0)	12 (8)	0 (0)	774 (769)	
9 (9)	1 (1)	0 (0)	17 (17)	14 (6)	41 (33)	0 (0)	1,457 (564)	
0 (0)	18 (1)	0 (0)	17 (3)	8 (2)	43 (6)	0 (0)	977 (921)	
0 (0)	6 (1)	0 (0)	9 (0)	11 (0)	26 (1)	0 (0)	2,629 (60)	
3 (2)	8 (3)	2 (0)	39 (6)	10 (0)	62 (11)	0 (0)	5,840 (591)	
0 (0)	7 (0)	0 (0)	2 (2)	3 (2)	12 (4)	0 (0)	2,036 (1,576)	
0 (0)	20 (0)	0 (0)	48 (1)	108 (0)	176 (1)	0 (0)	5,393 (254)	
0 (0)	2 (2)	0 (0)	35 (2)	165 (1)	202 (5)	0 (0)	5,457 (90)	
38 (25)	64 (10)	7 (1)	337 (61)	550 (16)	996 (113)	8 (2)	40,285 (8,353)	

第6表 事故種別医療機関別搬送人員（1）

消防本部 事故種別等 告示別等 開設者別		山 形 市										上 山 市								
		急		交通		一般		そ		計		急		交通		一般		そ		
		病	管外	事故	管外	負傷	管外	の他	管外		管外	病	管外	事故	管外	負傷	管外	の他	管外	
救急告示医療機関	国 立	811	1	91		175		243	2	1,320	3	169	169	22	22	21	21	81	81	
	公 立	3,422	6	335		648	1	797	11	5,202	18	328	328	11	11	33	33	138	138	
	公 的	633		132		201		131		1,097	0	10	10	2	2	3	3	5	5	
	私 的	病 院	1,086	22	106	3	221	7	131	18	1,544	50	257	53	59	4	96	10	58	38
		診 療 所									0	0								
	計	5,952	29	664	3	1,245	8	1,302	31	9,163	71	764	560	94	39	153	67	282	262	
その他	国 立	8						5	1	13	1									
	公 立									0	0									
	公 的	4								4	0									
	私 的	病 院	53	5	1		4	1	41	2	99	8	15	2					5	2
		診 療 所	21	1			5	2	1		27	3	79		16	1	43		2	
	計	86	6	1	0	9	3	47	3	143	12	94	2	16	1	43	0	7	2	
計	国 立	819	1	91	0	175	0	248	3	1,333	4	169	169	22	22	21	21	81	81	
	公 立	3,422	6	335	0	648	1	797	11	5,202	18	328	328	11	11	33	33	138	138	
	公 的	637	0	132	0	201	0	131	0	1,101	0	10	10	2	2	3	3	5	5	
	私 的	病 院	1,139	27	107	3	225	8	172	20	1,643	58	272	55	59	4	96	10	63	40
		診 療 所	21	1	0	0	5	2	1	0	27	3	79	0	16	1	43	0	2	0
	計	6,038	35	665	3	1,254	11	1,349	34	9,306	83	858	562	110	40	196	67	289	264	
その他の場所						1		2		3	0			1	1			1	1	
合 計		6,038	35	665	3	1,255	11	1,351	34	9,309	83	858	562	111	41	196	67	290	265	

平成24年1月1日～平成24年12月31日

		天 童 市										西 村 山 広 域									
計	管外	急病		交通事故		一般負傷		その他		計	管外	急病		交通事故		一般負傷		その他		計	管外
		病	管外	事故	管外	負傷	管外	他	管外			病	管外	事故	管外	負傷	管外	他	管外		
293	293	39	39	7	7	4	4	21	21	71	71	49	49	9	9	11	11	52	52	121	121
510	510	757	546	42	39	73	51	234	223	1,106	859	1,494	549	208	49	358	84	348	227	2,408	909
20	20	136	136	10	10	20	20	56	56	222	222	71	71	14	14	23	23	39	39	147	147
470	105	317	43	104	2	163	5	114	42	698	92	23	22	10	10	25	25	5	5	63	62
0	0									0	0									0	0
1,293	928	1,249	764	163	58	260	80	425	342	2,097	1,244	1,637	691	241	82	417	143	444	323	2,739	1,239
0	0	2	2			1	1	1	1	4	4	6	6					2	2	8	8
0	0									0	0									0	0
0	0									0	0					1	1			1	1
20	4	23	4			1		3	1	27	5	15	7					4	1	19	8
140	1	12	1							12	1	42		3		2		1		48	0
160	5	37	7	0	0	2	1	4	2	43	10	63	13	3	0	3	1	7	3	76	17
293	293	41	41	7	7	5	5	22	22	75	75	55	55	9	9	11	11	54	54	129	129
510	510	757	546	42	39	73	51	234	223	1,106	859	1,494	549	208	49	358	84	348	227	2,408	909
20	20	136	136	10	10	20	20	56	56	222	222	71	71	14	14	24	24	39	39	148	148
490	109	340	47	104	2	164	5	117	43	725	97	38	29	10	10	25	25	9	6	82	70
140	1	12	1	0	0	0	0	0	0	12	1	42	0	3	0	2	0	1	0	48	0
1,453	933	1,286	771	163	58	262	81	429	344	2,140	1,254	1,700	704	244	82	420	144	451	326	2,815	1,256
2	2									0	0	3								3	0
1,455	935	1,286	771	163	58	262	81	429	344	2,140	1,254	1,703	704	244	82	420	144	451	326	2,818	1,256

第6表 事故種別医療機関別搬送人員（2）

消防本部		村 山 市										東 根 市								
事故種別等 告示別等	開設者別	急病		交通事故		一般負傷		その他		計		急病		交通事故		一般負傷		その他		
		管内	管外	管内	管外	管内	管外	管内	管外	管内	管外	管内	管外	管内	管外	管内	管外	管内	管外	
救急告示医療機関	国立	15	15	1	1	4	4	6	6	26	26	19	19	2	2	3	3	13	13	
	公立	457	456	65	65	121	121	66	66	709	708	820	246	115	21	180	38	178	103	
	公的									0	0									
	私的	病院	14	14	2	2	9	9	2	2	27	27	37	37	10	10	16	16	23	23
		診療所									0	0								
	計	486	485	68	68	134	134	74	74	762	761	876	302	127	33	199	57	214	139	
その他	国立	1	1							1	1	5	5	1	1			3	3	
	公立	2	2							2	2	1	1							
	公的									0	0									
	私的	病院	4	4			1	1			5	5	15	15					2	2
		診療所	3				1				4	0	14	6						
	計	10	7	0	0	2	1	0	0	12	8	35	27	1	1	0	0	5	5	
計	国立	16	16	1	1	4	4	6	6	27	27	24	24	3	3	3	3	16	16	
	公立	459	458	65	65	121	121	66	66	711	710	821	247	115	21	180	38	178	103	
	公的	0	0	0	0	0	0	0	0	0	0	0	0	0	0	0	0	0	0	
	私的	病院	18	18	2	2	10	10	2	2	32	32	52	52	10	10	16	16	25	25
		診療所	3	0	0	0	1	0	0	0	4	0	14	6	0	0	0	0	0	0
	計	496	492	68	68	136	135	74	74	774	769	911	329	128	34	199	57	219	144	
その他の場所										0	0									
合計		496	492	68	68	136	135	74	74	774	769	911	329	128	34	199	57	219	144	

平成24年1月1日～平成24年12月31日

		尾花沢市										最上広域									
計	管外	急病		交通事故		一般負傷		その他		計	管外	急病		交通事故		一般負傷		その他		計	管外
		管内	管外	管内	管外	管内	管外	管内	管外			管内	管外	管内	管外	管内	管外	管内	管外		
37	37	12	12			3	3	1	1	16	16	2	2					19	19	21	21
1,293	408	550	539	88	88	145	140	94	92	877	859	1,544	2	218		290		312	25	2,364	27
0	0	7	7			1	1	1	1	9	9	4	4					5	5	9	9
86	86	21	21	6	6	4	4	1		32	31	154	1	8		35		12	1	209	2
0	0									0	0									0	0
1,416	531	590	579	94	94	153	148	97	94	934	915	1,704	9	226	0	325	0	348	50	2,603	59
9	9									0	0									0	0
1	1	13	1	1		3		1		18	1	5						1	1	6	1
0	0									0	0									0	0
17	17	14				3	3			17	3	8						1		9	0
14	6	7	2			1				8	2	7				4				11	0
41	33	34	3	1	0	7	3	1	0	43	6	20	0	0	0	4	0	2	1	26	1
46	46	12	12	0	0	3	3	1	1	16	16	2	2	0	0	0	0	19	19	21	21
1,294	409	563	540	89	88	148	140	95	92	895	860	1,549	2	218	0	290	0	313	26	2,370	28
0	0	7	7	0	0	1	1	1	1	9	9	4	4	0	0	0	0	5	5	9	9
103	103	35	21	6	6	7	7	1	0	49	34	162	1	8	0	35	0	13	1	218	2
14	6	7	2	0	0	1	0	0	0	8	2	7	0	0	0	4	0	0	0	11	0
1,457	564	624	582	95	94	160	151	98	94	977	921	1,724	9	226	0	329	0	350	51	2,629	60
0	0									0	0									0	0
1,457	564	624	582	95	94	160	151	98	94	977	921	1,724	9	226	0	329	0	350	51	2,629	60

第6表 事故種別医療機関別搬送人員（3）

消防本部		置 賜 広 域										西 置 賜								
事故種別等 告示別等	開設者別	急		交通		一 般		そ の		計		急		交 通		一 般		そ の		
		病	管 外	事 故	管 外	負 傷	管 外	他	管 外	管 外	管 外	病	管 外	事 故	管 外	負 傷	管 外	他	管 外	
救急告示医療機関	国 立	11	9			1		45	44	57	53	5	5					10	10	
	公 立	2,758	266	398	37	615	71	512	95	4,283	469	1,260	920	215	172	292	240	241	224	
	公 的	10				3		9	7	22	7							1	1	
	私 的	病 院	965	26	132	3	224	11	95	11	1,416	51								
		診 療 所									0	0								
	計	3,744	301	530	40	843	82	661	157	5,778	580	1,265	925	215	172	292	240	252	235	
その他	国 立							3	2	3	2									
	公 立	4	2					4	1	8	3	7								
	公 的	2								2	0									
	私 的	病 院	26	3			3		10	3	39	6	2	2						
		診 療 所	6		2		2				10	0	3	2						
	計	38	5	2	0	5	0	17	6	62	11	12	4	0	0	0	0	0	0	
計	国 立	11	9	0	0	1	0	48	46	60	55	5	5	0	0	0	0	10	10	
	公 立	2,762	268	398	37	615	71	516	96	4,291	472	1,267	920	215	172	292	240	241	224	
	公 的	12	0	0	0	3	0	9	7	24	7	0	0	0	0	0	0	1	1	
	私 的	病 院	991	29	132	3	227	11	105	14	1,455	57	2	2	0	0	0	0	0	0
		診 療 所	6	0	2	0	2	0	0	0	10	0	3	2	0	0	0	0	0	0
	計	3,782	306	532	40	848	82	678	163	5,840	591	1,277	929	215	172	292	240	252	235	
その他の場所										0	0									
合 計		3,782	306	532	40	848	82	678	163	5,840	591	1,277	929	215	172	292	240	252	235	

平成24年1月1日～平成24年12月31日

		鶴岡市										酒田地区										
計	管外	急病		交通事故		一般負傷		その他		計	管外	急病		交通事故		一般負傷		その他		計	管外	
		管内	管外	管内	管外	管内	管外	管内	管外			管内	管外	管内	管外	管内	管外	管内	管外			
15	15							6	6	6	6								5	5	5	5
2,008	1,556	3,031	83	340	10	648	9	642	49	4,661	151	2,546	37	269	4	528	6	491	28	3,834	75	
1	1									0	0									0	0	
0	0	477	81	15	1	22	4	36	10	550	96	1,108	3	91		186		31	2	1,416	5	
0	0									0	0									0	0	
2,024	1,572	3,508	164	355	11	670	13	684	65	5,217	253	3,654	40	360	4	714	6	527	35	5,255	85	
0	0									0	0									0	0	
7	0	18						2		20	0							2	2	2	2	
0	0									0	0									0	0	
2	2	40	1			2		6		48	1	34	2			1				35	2	
3	2	56		18		28		6		108	0	84	1	34		43		4		165	1	
12	4	114	1	18	0	30	0	14	0	176	1	118	3	34	0	44	0	6	2	202	5	
15	15	0	0	0	0	0	0	6	6	6	6	0	0	0	0	0	0	5	5	5	5	
2,015	1,556	3,049	83	340	10	648	9	644	49	4,681	151	2,546	37	269	4	528	6	493	30	3,836	77	
1	1	0	0	0	0	0	0	0	0	0	0	0	0	0	0	0	0	0	0	0	0	
2	2	517	82	15	1	24	4	42	10	598	97	1,142	5	91	0	187	0	31	2	1,451	7	
3	2	56	0	18	0	28	0	6	0	108	0	84	1	34	0	43	0	4	0	165	1	
2,036	1,576	3,622	165	373	11	700	13	698	65	5,393	254	3,772	43	394	4	758	6	533	37	5,457	90	
0	0									0	0									0	0	
2,036	1,576	3,622	165	373	11	700	13	698	65	5,393	254	3,772	43	394	4	758	6	533	37	5,457	90	

第6表 事故種別医療機関別搬送人員（4）

平成24年1月1日～平成24年12月31日

消防本部		合計										
告示別等	開設者別	急病		交通事故		一般負傷		その他		計		
		管外		管外		管外		管外		管外		
救急告示医療機関	国立	1,132	320	132	41	222	46	502	260	1,988	667	
	公立	18,967	3,978	2,304	496	3,931	794	4,053	1,281	29,255	6,549	
	公的	871	228	158	26	251	47	247	114	1,527	415	
	私的	病院	4,459	323	543	41	1,001	91	508	152	6,511	607
		診療所									0	0
	計	25,429	4,849	3,137	604	5,405	978	5,310	1,807	39,281	8,238	
その他	国立	22	14	1	1	1	1	14	9	38	25	
	公立	50	6	1		3		10	4	64	10	
	公的	6				1	1			7	1	
	私的	病院	249	45	1		15	5	72	11	337	61
		診療所	334	13	73	1	129	2	14		550	16
	計	661	78	76	2	149	9	110	24	996	113	
計	国立	1,154	334	133	42	223	47	516	269	2,026	692	
	公立	19,017	3,984	2,305	496	3,934	794	4,063	1,285	29,319	6,559	
	公的	877	228	158	26	252	48	247	114	1,534	416	
	私的	病院	4,708	368	544	41	1,016	96	580	163	6,848	668
		診療所	334	13	73	1	129	2	14	0	550	16
	計	26,090	4,927	3,213	606	5,554	987	5,420	1,831	40,277	8,351	
その他の場所		3		1	1	1		3	1	8	2	
合計		26,093	4,927	3,214	607	5,555	987	5,423	1,832	40,285	8,353	

第7表 年齢別搬送人員

消防本部名	事故種別 区分	火	自然	水	交	労	運	一	加	自	急	そ	計
		災	災害	難	通	働	動	般	害	損	病	の	
		災	災害	難	通	働	動	般	害	損	病	の	
山形市	新乳児							1			1	27	29
	少幼				21			93			202	22	338
	成人	2			74		49	46	1	1	102	19	294
	高者	10			422	60	20	331	25	70	1,787	348	3,073
	年齢計	6	0	0	148	11		784	2	13	3,946	665	5,575
	計	18	0	0	665	71	69	1,255	28	84	6,038	1,081	9,309
上市	新乳児										1		1
	少幼				3			11			28	2	44
	成人				9		4	6	1	1	21	4	46
	高者				70	7	4	44	1	13	210	44	393
	年齢計		0	0	29	1		135	1	6	598	201	971
	計	0	0	0	111	8	8	196	3	20	858	251	1,455
天童市	新乳児											5	5
	少幼				4			8			55	2	69
	成人				13	1	20	9			33	9	85
	高者	1			102	19	10	79	5	10	388	98	712
	年齢計		0	0	44	4	1	166	1	4	810	239	1,269
	計	1	0	0	163	24	31	262	6	14	1,286	353	2,140
西村山広域村	新乳児										1	9	10
	少幼				2			20			62	2	86
	成人				23		10	14		1	27	2	77
	高者			1	150	30	11	111	2	15	439	106	864
	年齢計		0	1	69	2		275	1	3	1,174	256	1,781
	計	0	0	1	244	32	21	420	3	19	1,703	375	2,818
山形市	新乳児										12	1	20
	少幼				4			3			9		17
	成人				4		2	2		6	119	14	230
	高者				43	9	1	37	1	4	356	28	507
	年齢計		0	0	17	6	1	94	1	4	356	28	507
	計	0	0	0	68	15	4	136	2	10	496	43	774
東根市	新乳児										50	4	68
	少幼				3			11			12	4	37
	成人	1			9		2	10		11	251	47	497
	高者			1	85	20	7	71	4	2	598	112	855
	年齢計		0	1	31	3		107	1	2	598	112	855
	計	1	0	1	128	23	9	199	5	13	911	167	1,457
尾花沢市	新乳児										1		1
	少幼				3			7			13		23
	成人				8	1		6			22		37
	高者	1			56	9	1	43	1	6	171	13	301
	年齢計		0	0	28	1		104		2	417	63	615
	計	1	0	0	95	11	1	160	1	8	624	76	977
最上広域	新乳児										3	2	5
	少幼				6			15			43	5	71
	成人	2			29	1	14	12			33	4	93
	高者	4			140	16	5	72	5	10	461	73	786
	年齢計	2			51	4	1	230		8	1,184	194	1,674
	計	8	0	0	226	21	20	329	5	18	1,724	278	2,629
置賜広域	新乳児			1	17			28			112	12	172
	少幼				53		12	30	3	1	63	7	169
	成人	12			316	40	12	218	10	32	1,016	169	1,825
	高者	5			146	3	1	572	1	7	2,590	336	3,661
	年齢計		0	1	532	43	25	848	14	40	3,782	536	5,840

平成24年1月1日～平成24年12月31日

消防本部名	事故種別		火災	自然災害	水難	交通事故	労働災害	運動競技	一般負傷	加害	自損	急病	その他	計
	区分													
西置賜	新乳少成高 生幼 児 年齢者 計	児	2			10			5			33	6	0
		幼				10		5	4	1	1	19	4	56
		年齢者	1			137	22	7	67	5	10	341	50	45
		計	2			58	5		216	4	5	884	121	640
			5	0	1	215	27	12	292	10	16	1,277	181	2,036
鶴岡市	新乳少成高 生幼 児 年齢者 計	児				1						2	9	12
		幼				6			22			112	8	148
		年齢者	3	2	4	242	51	11	172	8	17	891	146	1,547
		計	4	4	4	92	3		483	1	7	2,560	383	3,537
			7	2	9	373	54	44	700	10	24	3,622	548	5,393
酒田地区	新乳少成高 生幼 児 年齢者 計	児				6			17			69	5	97
		幼				27		19	23	1	3	56	6	135
		年齢者	2	1		246	46	9	166	1	26	913	103	1,513
		計	1	2	1	115	8		551		10	2,733	281	3,702
			3	3	1	394	54	28	758	2	39	3,772	403	5,457
合計	新乳少成高 生幼 児 年齢者 計	児	0	0	0	1	0	0	2	0	0	11	72	86
		幼	6	0	1	85	0	0	240	0	0	791	69	1,192
		年齢者	2	0	2	291	3	170	185	8	8	454	61	1,184
		計	35	3	4	2,009	329	98	1,411	68	226	6,987	1,211	12,381
			20	2	7	828	51	4	3,717	13	71	17,850	2,879	25,442
	63	5	14	3,214	383	272	5,555	89	305	26,093	4,292	40,285		

第7表 年齢別搬送人員（過去10年間の搬送人員）

	15		16		17		18		19		20		21		22		23		24	
	人員	%	人員	%	人員	%	人員	%	人員	%	人員	%	人員	%	人員	%	人員	%	人員	%
新生児	115	0.3%	94	0.3%	109	0.3%	92	0.3%	92	0.2%	107	0.3%	116	0.3%	87	0.2%	83	0.2%	86	0.2%
乳幼児	1,322	3.9%	1,279	3.6%	1,359	3.6%	1,105	3.0%	1,196	3.2%	1,146	3.1%	1,135	3.2%	1,100	2.8%	1,173	2.9%	1,192	3.0%
少年	1,332	3.9%	1,218	3.4%	1,287	3.4%	1,272	3.5%	1,304	3.5%	1,223	3.4%	1,127	3.2%	1,142	3.0%	1,159	2.9%	1,184	2.9%
成人	12,197	36.0%	12,792	36.1%	12,875	34.4%	12,394	34.1%	12,433	33.6%	11,953	32.8%	11,377	31.9%	11,987	31.0%	12,274	30.6%	12,381	30.7%
高齢者	18,945	55.9%	20,065	56.6%	21,758	58.2%	21,448	59.1%	21,937	59.4%	22,008	60.4%	21,904	61.4%	24,345	63.0%	25,359	63.3%	25,442	63.2%
計	33,911	100.0%	35,448	100.0%	37,388	100.0%	36,311	100.0%	36,962	100.0%	36,437	100.0%	35,659	100.0%	38,661	100.0%	40,048	100.0%	40,285	100.0%

第8表 傷病程度別搬送人員

消防本部名	事故種別		火災	自然災害	水難	交通事故	労働災害	運動競技	一般負傷	加害	自損	急病	その他	計
	区分													
山形市	死	亡	2			2			15		15	215	2	251
	重	症	3			50	17	1	224		15	1,026	373	1,709
	中	等	5			185	28	27	478	8	39	2,465	543	3,778
	軽	症	8			428	26	41	537	20	15	2,332	161	3,568
	そ	の他							1				2	3
	計		18	0	0	665	71	69	1,255	28	84	6,038	1,081	9,309
上山市	死	亡				1			2		4	40		47
	重	症				11	2		59		3	135	86	296
	中	等				42	3	1	72		11	326	148	603
	軽	症				57	2	7	63	3	2	357	17	508
	そ	の他					1							1
	計		0	0	0	111	8	8	196	3	20	858	251	1,455
天童市	死	亡				1			12		4	36	1	54
	重	症				13	7	3	63		2	220	144	452
	中	等				25	9	6	91	1	4	498	168	802
	軽	症	1			124	8	22	96	5	4	532	40	832
	そ	の他												0
	計		1	0	0	163	24	31	262	6	14	1,286	353	2,140
西村山広域村	死	亡				3			17		11	77	2	110
	重	症				27	5	2	86			311	150	581
	中	等				50	14	7	134		4	658	196	1,063
	軽	症			1	164	13	12	183	3	4	657	27	1,064
	そ	の他												0
	計		0	0	1	244	32	21	420	3	19	1,703	375	2,818
山形市	死	亡				3	1		5		3	23		35
	重	症				5	3		27		4	113	11	163
	中	等				7	5		31		2	145	27	217
	軽	症				53	6	4	73	2	1	215	5	359
	そ	の他												0
	計		0	0	0	68	15	4	136	2	10	496	43	774
東根市	死	亡	1		1	8	2	1	56		4	224	72	369
	重	症				17	5	3	41	1	6	286	75	434
	中	等				103	16	5	102	4	3	401	20	654
	軽	症												0
	そ	の他												0
	計		1	0	1	128	23	9	199	5	13	911	167	1,457
尾花沢市	死	亡				2			3		5	20		30
	重	症				11	3		44			121	24	203
	中	等	1			10	2		36		1	183	38	271
	軽	症				72	6	1	77	1	2	300	14	473
	そ	の他												0
	計		1	0	0	95	11	1	160	1	8	624	76	977
最上広域	死	亡				2	1		17		5	112	2	139
	重	症				21	8	1	82	1	1	326	122	562
	中	等	1			34	4	4	82	1	8	552	124	810
	軽	症	7			168	8	15	147	3	4	728	30	1,110
	そ	の他				1			1			6		8
	計		8	0	0	226	21	20	329	5	18	1,724	278	2,629

平成24年1月1日～平成24年12月31日

消防本部名	事故種別		火災	自然災害	水難	交通事故	労働災害	運動競技	一般負傷	加害	自損	急病	その他	計
	区分													
置賜広域	死亡	1			8				21		7	143		179
	重症	6			27	14	1	129	2	6	586	174	940	
	中等	12		1	85	9	6	284	1	15	1,465	313	2,185	
	軽症				412	20	18	414	11	12	1,588	49	2,536	
	その他												0	
	計	19	0	1	532	43	25	848	14	40	3,782	536	5,840	
西置賜	死亡	3			2	2		17		9	44	1	78	
	重症	1			10	1	1	21	2	3	166	47	251	
	中等	1			39	16	3	131	2	2	597	107	898	
	軽症	1		1	164	8	8	123	6	2	470	26	809	
	その他												0	
	計	5	0	1	215	27	12	292	10	16	1,277	181	2,036	
鶴岡市	死亡			2	3			17		4	109	5	140	
	重症	3	1	2	18	10	2	87	1	3	185	52	360	
	中等	4	1	2	39	19	12	209	1	9	1,435	422	2,152	
	軽症			3	313	25	30	387	8	8	1,893	69	2,741	
	その他												0	
	計	7	2	9	373	54	44	700	10	24	3,622	548	5,393	
酒田地区	死亡			1	4			27		12	144	1	189	
	重症	3	1		15	11		55		3	240	61	385	
	中等		2		87	16	7	268	1	12	1,716	267	2,378	
	軽症				288	27	21	408	1	12	1,672	73	2,504	
	その他											1	1	
	計	3	3	1	394	54	28	758	2	39	3,772	403	5,457	
合計	死亡	5	0	3	31	4	0	153	0	79	963	14	1,252	
	重症	5	0	3	216	83	12	933	6	44	3,653	1,316	6,271	
	中等	20	2	3	620	130	76	1,857	16	113	10,326	2,428	15,591	
	軽症	33	3	5	2,346	165	184	2,610	67	69	11,145	531	17,158	
	その他	0	0	0	1	1	0	2	0	0	6	3	13	
	計	63	5	14	3,214	383	272	5,555	89	305	26,093	4,292	40,285	

第9表 救急隊員の行った応急処置件数（1）

消防本部名	処置 事故種別	応急 処置 対象 人員	止 血	固 定	人 工 呼 吸	心 肺 蘇 生	酸 素 吸 入	気 道 確 保	経 鼻 エア ウェイ 使用	喉 頭 鏡、 マギ ール 鉗 去	子 等 に よ る 異 物 除 去	特 定 行 為 器 具 使 用 (気管挿管を除く)	気 管 挿 管
山形市	急病	6,036	58	7	21	266	1,881	373	23	3	48	2	
	交通事故	661	116	256		1	51	2	1				
	一般負傷	1,248	239	125	3	22	132	34	1	8	8	1	
	その他	1,333	57	57	6	22	429	36	1				
	計	9,278	470	445	30	311	2,493	445	26	11	56	3	
上山市	急病	858	9	3	8	44	298	67	2	1	1		
	交通事故	108	2	57		1	18	1					
	一般負傷	196	24	37	2	4	27	7		2			
	その他	290	7	7	2	4	115	9					
	計	1,452	42	104	12	53	458	84	2	3	1	0	
天童市	急病	1,285	8	1	13	38	295	53		2	3		
	交通事故	161	10	78		1	12	2					
	一般負傷	259	45	31	1	17	35	20	1	3	2		
	その他	426	19	17	3	5	127	8			1		
	計	2,131	82	127	17	61	469	83	1	5	6	0	
西村山広域	急病	1,700	11	13	11	90	499	204	1	3	3		
	交通事故	243	15	155		3	28	4			1		
	一般負傷	418	55	85	3	20	51	30	2	9			
	その他	444	13	28	2	13	148	24	1		1		
	計	2,805	94	281	16	126	726	262	4	12	5	0	
村山市	急病	491	3	3	1	23	133	38		5	10		
	交通事故	66	2	39		2	4	3			2		
	一般負傷	135	19	45		7	17	11	1	5	3		
	その他	72	3	10		5	24	6		1	3		
	計	764	27	97	1	37	178	58	1	11	18	0	
東根市	急病	911	3	6	8	911	284	56			1		
	交通事故	125	6	62		125	8	1					
	一般負傷	199	21	35	3	199	19	15	1	4	2		
	その他	219	4	16	2	219	83	8			2		
	計	1,454	34	119	13	1,454	394	80	1	4	5	0	
尾花沢市	急病	620	3	7	10	20	130	25			6		
	交通事故	91	1	54	1	2	7	2					
	一般負傷	159	3	75		3	8	3			1		
	その他	98		7	1	5	31	5			1		
	計	968	7	143	12	30	176	35	0	0	8	0	

平成24年1月1日～平成24年12月31日

保 温	被 覆	在 宅 療 法 継 続	シ ョ ツ ク パ ン ツ	除 細 動	静 脈 路 確 保	薬 剤 投 与	血 圧 測 定	聴 診・ 器呼 に吸 よ音 る測 心定	血 中 酸 素 飽 和 度 測 定	心 電 図
21	38	109		38	57	27	5,595	1,431	5,733	3,056
7	169						639	127	656	75
10	294	14		1	5	2	1,141	129	1,213	154
9	71	21		1			1,240	189	1,289	434
47	572	144	0	40	62	29	8,615	1,876	8,891	3,719
2	9	13		7	22	7	801	328	818	689
2	20						104	36	103	34
4	38	3			3		187	34	192	65
	9	1			1		279	74	280	202
8	76	17	0	7	26	7	1,371	472	1,393	990
1	8	17		5	9	1	1,204	156	1,237	716
	11				1		156	14	158	19
	40	2			6		236	34	237	44
	15				2	1	412	29	420	152
1	74	19	0	5	18	2	2,008	233	2,052	931
431	7	67		5	24	6	1,587	490	1,610	1,240
46	40				1	1	236	67	240	68
105	67	4			4		386	61	389	149
98	14	2					415	62	424	247
680	128	73	0	5	29	7	2,624	680	2,663	1,704
91	1	3		4	4		460	326	465	275
6	9						58	29	62	6
26	25				1		128	70	129	27
6	5				2		65	46	67	33
129	40	3	0	4	7	0	711	471	723	341
604	3	3		3	6		845	392	879	618
46	19						122	38	122	15
122	41				2		181	45	187	44
123	11	1		1			209	76	211	129
895	74	4	0	4	8	0	1,357	551	1,399	806
262	4	1		1	2		581	373	589	399
24	15						85	40	87	17
65	33						151	79	154	30
38	6	1					93	56	92	57
389	58	2	0	1	2	0	910	548	922	503

第9表 救急隊員の行った応急処置件数（2）

消防本部名	処置 事故種別	応急 処置 対象 人員	止 血	固 定	人 工 呼 吸	心 肺 蘇 生	酸 素 吸 入	気 道 確 保	（気管挿管を除く）				気 管 挿 管
									経鼻 エア ウェイ 使用	喉 頭 鏡、 マギ ール 鉗 去	子 等 に よ る 異 物 除 去	特 定 行 為 器 具 使 用	
最 上 広 域 置 賜 広 域	急病	1,722	12	15	6	122	604	231	5		3		
	交通事故	217	23	93		2	18	4					
	一般負傷	329	55	80		17	53	29		8			
	その他	348	10	30		5	120	21					
	計	2,616	100	218	6	146	795	285	5	8	3	0	
西 置 賜 広 域	急病	3,748	22	11	71	164	1,035	246	19	2	43		
	交通事故	516	27	307	3	6	39	9			2		
	一般負傷	836	99	152	12	28	80	36	3	14	12		
	その他	665	28	39	4	7	205	18			1		
	計	5,765	176	509	90	205	1,359	309	22	16	58	0	
西 置 賜 市	急病	1,275	5	7	8	50	427	78	1				
	交通事故	201	22	138		3	25	3					
	一般負傷	290	40	64	1	19	44	20		1	2		
	その他	248	12	20	2	11	83	14					
	計	2,014	79	229	11	83	579	115	1	1	2	0	
鶴 岡 市	急病	3,608	19	17	1	145	1,056	216		7	64	1	
	交通事故	362	28	96		3	21	4					
	一般負傷	694	82	104		27	55	31		9	18	1	
	その他	669	22	37	1	15	219	21			2		
	計	5,333	151	254	2	190	1,351	272	0	16	84	2	
酒 田 地 区	急病	3,767	16	13		172	1,199	291	4	17	138		
	交通事故	391	24	239		5	57	7			1		
	一般負傷	757	80	132		38	105	43	2	12	32	1	
	その他	515	13	47		13	155	19	3		10		
	計	5,430	133	431	0	228	1,516	360	9	29	181	1	
合 計	急病	26,021	169	103	158	2,045	7,841	1,878	55	40	320	3	
	交通事故	3,142	276	1,574	4	154	288	42	1	0	6	0	
	一般負傷	5,520	762	965	25	401	626	279	11	75	80	3	
	その他	5,327	188	315	23	324	1,739	189	5	1	21	0	
	計	40,010	1,395	2,957	210	2,924	10,494	2,388	72	116	427	6	

平成24年1月1日～平成24年12月31日

保 温	被 覆	在 宅 療 法 継 続	シ ヨ ツ ク パ ン ツ	除 細 動	静 脈 路 確 保	薬 剤 投 与	血 圧 測 定	聴音 診・ 器呼 に吸 よ音 る測 心定	血 中 酸 素 飽 和 度 測 定	心 電 図
227	5	23		11	11		1,578	503	1,618	596
23	27						207	56	215	10
41	41						295	75	310	35
41	23				1		320	72	339	78
332	96	23	0	11	12	0	2,400	706	2,482	719
813	8	10		26	56	13	3,515	901	3,571	1,818
68	62			1	1		495	97	504	52
153	135			2	8	2	787	94	800	116
150	25			1	2		626	77	641	181
1,184	230	10	0	30	67	15	5,423	1,169	5,516	2,167
41	4	1		3	21		1,211	242	1,225	537
2	19				1		193	30	196	19
7	21				11		267	39	268	55
5	7				3		234	21	237	89
55	51	1	0	3	36	0	1,905	332	1,926	700
361	13	69		21	33	9	3,350	404	3,442	1,061
17	63						348	14	352	21
57	103	1			14	3	641	29	660	55
46	31	8			5	1	608	43	638	126
481	210	78	0	21	52	13	4,947	490	5,092	1,263
156	10	19		26	113	20	3,547	416	3,586	1,561
17	64				1		374	45	377	34
21	152			1	16	3	707	59	719	103
21	24				10		485	34	494	112
215	250	19	0	27	140	23	5,113	554	5,176	1,810
3,010	110	335	0	150	358	83	24,274	5,962	24,773	12,566
258	518	0	0	1	5	1	3,017	593	3,072	370
611	990	24	0	4	70	10	5,107	748	5,258	877
537	241	34	0	3	26	2	4,986	779	5,132	1,840
4,416	1,859	393	0	158	459	96	37,384	8,082	38,235	15,653

第10表 現場到着所要時間別出動件数

消防本部名	現場到着 所要時間 事故種別	3 分 未 満	3 分 以 上	5 分 未 満	5 分 以 上	10 分 未 満	10 分 以 上	20 分 未 満	20 分 以 上	計	到着時間(分)		
											最 短	最 長	平 均
山形市	交通事故	33	336	3,738	2,090	190	6,387	0	59	9.1			
	一般負傷	7	42	365	211	22	647	0	39	9.2			
	その他の	4	61	753	415	90	1,323	0	49	10.0			
	計	14	184	889	396	31	1,514	0	49	8.2			
		58	623	5,745	3,112	333	9,871	0	59	9.1			
上山市	交通事故	10	89	586	199	18	902	0	48	8.0			
	一般負傷	2	10	53	35	5	105	1	49	9.5			
	その他の	1	16	130	50	10	207	2	42	8.7			
	計	5	67	192	31	7	302	0	37	7.0			
		18	182	961	315	40	1,516	0	49	8.0			
天童市	交通事故	17	155	974	245	3	1,394	0	29	7.3			
	一般負傷	2	14	104	32		152	2	16	7.3			
	その他の	3	37	184	55	2	281	1	22	7.4			
	計	23	154	253	23	1	454	0	24	5.5			
		45	360	1,515	355	6	2,281	0	29	7.0			
西村山広域	交通事故	28	183	1,113	428	47	1,799	0	67	8.3			
	一般負傷	3	21	121	61	24	230	1	46	10.5			
	その他の	6	47	248	118	18	437	0	48	8.8			
	計	16	168	220	58	8	470	2	45	6.5			
		53	419	1,702	665	97	2,936	0	67	8.3			
村山市	交通事故	7	17	282	196	11	513	0	30	9.4			
	一般負傷		4	24	24	1	53	3	22	9.5			
	その他の	1	3	67	63	4	138	0	24	9.8			
	計		12	43	21	1	77	3	31	8.0			
		8	36	416	304	17	781	0	31	9.3			
東根市	交通事故	2	16	499	437	1	955	2	20	9.3			
	一般負傷		4	61	42	5	112	4	23	9.6			
	その他の	1	3	90	93	20	207	1	45	11.1			
	計	5	7	135	75	2	224	0	34	8.3			
		8	30	785	647	28	1,498	0	45	9.4			
尾花沢市	交通事故	49	19	207	355	26	656	0	40	10.6			
	一般負傷		1	29	35	7	72	3	47	11.7			
	その他の	19	6	46	92	8	171	0	59	11.0			
	計		29	48	22	3	102	3	29	7.7			
		68	55	330	504	44	1,001	0	59	10.5			
最上広域	交通事故	7	102	948	696	87	1,840	0	105	10.0			
	一般負傷		10	92	79	20	201	3	55	11.1			
	その他の	1	15	171	126	31	344	2	84	10.9			
	計	28	108	163	80	23	402	1	68	8.0			
		36	235	1,374	981	161	2,787	0	105	9.9			
置賜広域	交通事故	17	188	2,149	1,582	85	4,021	0	56	9.4			
	一般負傷	2	20	247	167	26	462	1	58	10.0			
	その他の	5	55	451	348	26	885	1	32	9.5			
	計	8	114	430	200	25	777	2	92	8.4			
		32	377	3,277	2,297	162	6,145	0	92	9.3			

平成24年1月1日～平成24年12月31日

消防本部名	現場到着 所要時間 事故種別	3 分 未 満	3 分 以 上	5 分 未 満	5 分 以 上	10 分 未 満	10 分 以 上	20 分 未 満	20 分 以 上	計	到着時間(分)		
											最 短	最 長	平 均
西 置 賜	病	8	66	781	465	44	1,364	0	43	9.3			
	交通事	3	1	95	61	8	168	0	31	10.2			
	一般負	4	15	172	97	21	309	0	125	10.2			
	その他	8	48	160	44	5	265	0	36	7.2			
	計	23	130	1,208	667	78	2,106	0	125	9.2			
鶴 岡 市	病	31	378	2,312	1,050	79	3,850	0	47	8.4			
	交通事	5	40	182	100	23	350	0	42	9.3			
	一般負	12	84	417	202	32	747	0	51	8.8			
	その他	14	144	417	195	28	798	0	68	8.0			
	計	62	646	3,328	1,547	162	5,745	0	68	8.5			
酒 田 地 区	病	22	202	2,630	1,129	72	4,055	0	61	8.6			
	交通事	1	17	243	114	9	384	2	38	8.9			
	一般負	5	39	525	225	22	816	0	47	8.9			
	その他	14	99	396	140	13	662	0	28	7.7			
	計	42	357	3,794	1,608	116	5,917	0	61	8.6			
合 計	病	231	1,751	16,219	8,872	663	27,736	0	105	8.9			
	交通事	25	184	1,616	961	150	2,936	0	58	9.6			
	一般負	62	381	3,254	1,884	284	5,865	0	125	9.5			
	その他	135	1,134	3,346	1,285	147	6,047	0	92	7.7			
	計	453	3,450	24,435	13,002	1,244	42,584	0	125	8.9			

第11表 収容所要時間別搬送人員

消防本部名	収容所要時間 事故種別		10分未満	10分以上	20分未満	20分以上	30分未満	30分以上	60分未満	60分以上	120分未満	120分以上	計	収容時間(分)		
														最短	最長	平均
山形市	急交通一般その計	病事故負傷他		118	1,970	3,757	191	2	6,038	10	204	34.8				
			9	199	419	38	665	16	88	36.4						
			24	380	769	82	1,255	15	114	36.9						
			126	675	511	36	3	1,351	10	160	30.3					
			0	277	3,224	5,456	347	5	9,309	10	204	34.5				
上山市	急交通一般その計	病事故負傷他		11	132	655	58	2	858	15	134	42.0				
			3	36	64	8	111	17	101	37.9						
			3	56	118	18	196	15	261	40.2						
			2	47	231	10	290	14	111	37.0						
			0	19	271	1,068	94	3	1,455	14	261	40.4				
天童市	急交通一般その計	病事故負傷他	1	36	341	872	36		1,286	6	117	36.4				
				9	60	87	7	163	14	102	35.1					
				20	97	133	11	262	12	154	33.7					
				32	190	204	3	429	10	106	29.9					
			1	97	688	1,296	57	1	2,140	6	154	34.7				
西村山広域	急交通一般その計	病事故負傷他		48	362	1,048	235	10	1,703	13	190	43.0				
				4	49	131	56	4	244	13	206	47.7				
				5	90	249	76	420	12	115	44.5					
				12	59	341	38	1	451	11	215	42.4				
			0	69	560	1,769	405	15	2,818	11	215	43.5				
村山市	急交通一般その計	病事故負傷他		11	116	292	76	1	496	16	161	42.2				
				6	17	35	10	68	18	95	39.3					
				4	35	77	20	136	18	96	42.4					
				8	15	40	11	74	17	102	39.0					
			0	29	183	444	117	1	774	16	161	41.7				
東根市	急交通一般その計	病事故負傷他		3	159	672	68	9	911	15	178	40.9				
					26	90	12	128	20	113	39.8					
					41	128	29	199	20	173	43.1					
				4	44	155	15	219	16	173	41.8					
			0	7	270	1,045	124	11	1,457	15	178	41.2				
尾花沢市	急交通一般その計	病事故負傷他			15	416	189	4	624	21	168	54.4				
						61	33	1	95	34	133	54.2				
				1	4	98	57	160	19	116	54.2					
						75	23	98	31	87	49.6					
			0	1	19	650	302	5	977	19	168	53.9				
最上広域	急交通一般その計	病事故負傷他		214	626	810	73	1	1,724	13	132	32.4				
				23	73	106	24	226	14	99	35.4					
				42	105	155	26	329	14	124	35.7					
				29	97	169	54	350	14	147	41.0					
			0	308	901	1,240	177	3	2,629	13	147	34.2				
置賜広域	急交通一般その計	病事故負傷他	1	126	1,602	1,988	64	1	3,782	8	139	32.1				
				19	203	293	17	532	12	88	34.0					
				26	331	467	22	848	15	260	33.8					
				45	245	287	88	13	678	14	184	39.2				
			1	216	2,381	3,035	191	16	5,840	8	260	33.3				

平成24年1月1日～平成24年12月31日

消防本部名	収容所要時間 事故種別	10分未満	10分以上	20分未満	20分以上	30分未満	30分以上	60分未満	60分以上	120分未満	120分以上	計	収容時間(分)		
													最短	最長	平均
													西置賜	交通事故	1
	一般負傷		8	88	107	12						215	13	78	34.2
	その他		9	75	182	24				2		292	13	290	39.1
	計		7	48	176	20				1		252	13	123	40.9
		1	73	621	1,231	107				3		2,036	9	290	36.0
鶴岡市	交通事故	1	318	1,375	1,800	127				2		3,622	10	120	32.8
	一般負傷		47	132	171	22						373	8	112	34.1
	その他		65	242	343	48				2		700	10	208	34.7
	計		161	243	254	36				4		698	10	188	31.2
		1	591	1,992	2,568	233				8		5,393	8	208	32.9
酒田地区	交通事故	1	234	1,731	1,738	66				2		3,772	7	265	31.3
	一般負傷		32	175	172	15						394	15	101	31.7
	その他		45	304	380	26				3		758	11	207	33.7
	計		60	294	161	11				7		533	11	259	30.6
		1	371	2,504	2,451	118				12		5,457	7	265	31.6
合計	交通事故	4	1,168	8,839	14,814	1,234				34		26,093	6	265	35.1
	一般負傷	1	160	1,058	1,736	254				5		3,214	8	206	36.5
	その他		244	1,760	3,099	439				13		5,555	10	290	37.2
	計		486	1,957	2,604	345				31		5,423	10	259	35.0
		5	2,058	13,614	22,253	2,272				83		40,285	6	290	35.5

第12表 不搬送理由別不搬送件数

平成24年1月1日～平成24年12月31日

区分	緊急性なし	傷病者なし	拒否	酩酊	死亡	現場処置	誤りたず報ら	その他	計
消防本部									
山形市	30	82	274	13	160	2	9	79	649
上山市	12	5	32	1	28			3	81
天童市	40	14	32	19	33		2	26	166
西村山広域	1	2	62	1	42		1	40	149
村山市	3	1	2		13			6	25
東根市	13	12	15		23	1		5	69
尾花沢市	7	7	12	1	26		2	3	58
最上広域	15	36	41	2	63	18	16	22	213
置賜広域	56	66	122	9	139	1	7	16	416
西置賜	57	4	4	2	41			25	133
鶴岡市	55	51	87	14	102	1	21	93	424
酒田地区	32	77	192	7	89	11	17	83	508
合計	321	357	875	69	759	34	75	401	2,891

第13表 転送回数別搬送人員

平成24年1月1日～平成24年12月31日

区分	0回	1回	2回	3回	4回	5回以上	計
消防本部							
山形市	9,300	9					9,309
上山市	1,436	19					1,455
天童市	2,136	4					2,140
西村山広域	2,791	27					2,818
村山市	767	7					774
東根市	1,443	14					1,457
尾花沢市	970	6	1				977
最上広域	2,614	15					2,629
置賜広域	5,831	9					5,840
西置賜	2,025	11					2,036
鶴岡市	5,383	10					5,393
酒田地区	5,410	47					5,457
合計	40,106	178	1	0	0	0	40,285

第14表 転送者の収容所要時間別搬送人員

平成24年1月1日～平成24年12月31日

区分	10分未満	10分～20分	20分～30分	30分～60分	60分～120分	120分以上	計
消防本部							
山形市			1	2	6		9
上山市				2	15	2	19
天童市				2	2		4
西村山広域				4	18	5	27
村山市				3	3	1	7
東根市					4	10	14
尾花沢市					4	3	7
最上広域				8	7		15
置賜広域			1	3	3	2	9
西置賜				2	9		11
鶴岡市			1	6	2	1	10
酒田地区		1	1	21	23	1	47
合計	0	1	4	53	96	25	179

第15表 医師の現場出動件数

平成24年1月1日～平成24年12月31日

区分	急病	交通事故	一般負傷	その他	計
消防本部					
山形市	5	1	1		7
上山市	1				1
天童市					0
西村山広域	1				1
村山市					0
東根市					0
尾花沢市				2	2
最上広域		1			1
置賜広域	12		6	1	19
西置賜	1				1
鶴岡市					0
酒田地区			1	2	3
合計	20	2	8	5	35

第16表 曜日別月別救急出動件数及び搬送人員

事故種別 区分		救 急 出 動 件 数														
		計	火災	自然 災害	水難	交通 事故	労働 災害	運動 競技	一般 負傷	加害	自損 行為	急病	その他			
													転院搬送	医師搬送	資機材等 輸送	その他
曜 日 別	月	6,601	36		3	442	69	23	819	15	71	4,327	754	1		41
	火	5,921	23	1	2	412	59	20	792	13	72	3,798	689			40
	水	6,007	23	4	1	437	67	18	795	18	66	3,840	698			40
	木	5,829	27		3	381	71	14	768	9	70	3,839	624	1		22
	金	6,033	31		4	410	55	25	792	11	76	3,826	763			40
	土	6,057	37		5	432	46	69	921	16	63	3,937	486			45
	日	6,136	41		2	422	22	103	978	19	70	4,169	267			43
計		42,584	218	5	20	2,936	389	272	5,865	101	488	27,736	4,281	2	0	271
月 別	1月	4,093	20		2	173	28	14	668	5	37	2,746	366			34
	2月	3,845	23		1	174	34	17	666	6	33	2,453	419			19
	3月	3,462	27		2	196	30	8	418	6	38	2,378	344			15
	4月	3,249	14	4	2	213	30	17	436	11	40	2,115	344	1		22
	5月	3,331	25		1	226	23	18	420	11	45	2,188	354	1		19
	6月	3,215	11			261	30	40	439	9	46	1,975	382			22
	7月	3,553	12		4	270	33	38	431	9	57	2,318	349			32
	8月	3,790	17		4	331	39	40	488	20	52	2,449	329			21
	9月	3,176	18	1	1	258	43	29	411	7	40	2,012	323			33
	10月	3,562	23			290	46	24	526	3	31	2,260	344			15
	11月	3,438	7		3	262	30	19	463	9	44	2,230	351			20
	12月	3,870	21			282	23	8	499	5	25	2,612	376			19

平成24年1月1日～平成24年12月31日

事故種別 区分		救急搬送人員											
		計	火災	自然災害	水難	交通事故	労働災害	運動競技	一般負傷	加害	自損行為	急病	その他
曜日別	月	6,252	14		1	491	66	25	772	13	43	4,076	751
	火	5,633	6		1	454	59	18	759	11	45	3,589	691
	水	5,703	5	5	1	463	65	18	759	18	39	3,626	704
	木	5,505	12		2	409	69	14	731	6	41	3,597	624
	金	5,683	8		3	427	55	25	745	9	49	3,597	765
	土	5,711	10		4	487	45	68	864	16	38	3,688	491
	日	5,798	8		2	483	24	104	925	16	50	3,920	266
計		40,285	63	5	14	3,214	383	272	5,555	89	305	26,093	4,292
月別	1月	3,818	7		2	187	27	14	629	3	24	2,560	365
	2月	3,607	9		1	197	35	17	622	6	23	2,280	417
	3月	3,245	4		1	216	29	7	396	6	24	2,220	342
	4月	3,056	3	5	1	227	29	17	408	9	29	1,984	344
	5月	3,128	4		1	239	20	18	390	9	24	2,069	354
	6月	3,043	5			281	29	39	418	9	26	1,852	384
	7月	3,389	3		2	306	32	37	408	10	36	2,203	352
	8月	3,638	1		4	380	40	40	467	15	30	2,330	331
	9月	3,043	4			290	44	30	396	6	27	1,916	330
	10月	3,380	11			309	45	26	500	2	21	2,124	342
	11月	3,282	3		2	283	31	20	448	9	25	2,107	354
	12月	3,656	9			299	22	7	473	5	16	2,448	377

第17表 事故種別不搬送理由別不搬送件数

平成24年1月1日～平成24年12月31日

事故種別 不搬送理由	火	災	自然災害	水	難	交通事故	労働災害	運動競技	一般負傷	加	害	自	損	急	病	その他の				計
																転院搬送	医師搬送	資機材等送	その他	
緊急性なし	2					40	1	3	53		2	2	2	201					15	321
傷病者なし	125				2	57			28		3	3	4	37					100	357
拒絶	5		1		1	102	2	1	153		4	4	11	575				20	875	
酩酊						1			6		1	1		40				21	69	
死亡	11				2	4	1		32		1	1	148	552			1	7	759	
現場処置	1					4	1		2				1	21			2	2	34	
誤報・いたずら	17					2			2					8				46	75	
その他	5				1	39	6		50		2	2	17	231			2	36	401	
計	166	1	6	249	11	4	326	13	183	18	2	0	247	1,665					2,891	

第18表 傷病程度別転送回数別搬送人員

平成24年1月1日～平成24年12月31日

傷病程度	転送回数						計
	0回	1回	2回	3回	4回	5回以上	
死亡	1,250	2					1,252
重症	6,217	53	1				6,271
中等	15,508	83					15,591
軽症	17,118	40					17,158
計	40,093	178	1	0	0	0	40,272

第19表 転送者の収容医療機関別搬送人員

平成24年1月1日～平成24年12月31日

告示の別等	開設者別	事故種別等		急		交通事故		一般負傷		その他		計	
		病	管外	管外	管外	管外	管外	他	管外	計	管外		
救急医療 告示機関	国立	13	11	1	1	2	1	3	3	19	16		
	公立	96	42	6	2	30	6	7	3	139	53		
	公的	2	2			1	1			3	3		
	私的病 院診療所	1		1	1	3	1			5	2		
	計	112	55	8	4	36	9	10	6	166	74		
その他の 医療機関	国立									0	0		
	公立	3	1							3	1		
	公的									0	0		
	私的病 院診療所	6	2					2		8	2		
	計	10	3	0	0	1	0	2	0	13	3		
計	国立	13	11	1	1	2	1	3	3	19	16		
	公立	99	43	6	2	30	6	7	3	142	54		
	公的	2	2			1	1			3	3		
	私的病 院診療所	7	2	1	1	3	1	2		13	4		
	計	122	58	8	4	37	9	12	6	179	77		
その他の場所										0	0		
合計		122	58	8	4	37	9	12	6	179	77		

第20表 転送理由別件数

平成24年1月1日～平成24年12月31日

	ベッド満床			専門外			医師不在			手術中			処置困難			理由不明			その他			合計		
	A	B	計	A	B	計	A	B	計	A	B	計	A	B	計	A	B	計	A	B	計			
山形市			0	3	1	4			0			0	2	2	4			0	1		1	6	3	9
上山市	4		4	1	2	3			0			0	5	4	9			0		3	3	10	9	19
天童市			0	1		1			0			0	2	1	3			0			0	3	1	4
西村山広域	1		1	2		2			0			0	17	6	23			0		1	1	20	7	27
村山市			0	1		1			0			0	2	3	5			0		1	1	3	4	7
東根市			0			0			0			0	6		6			0	8		8	14	0	14
尾花沢市			0	1		1			0			0	3	4	7			0			0	4	4	8
最上広域			0	1		1			0			0	3	3	6			0	5	3	8	9	6	15
置賜広域			0	2		2	1		1			0	5		5			0	1		1	9	0	9
西置賜			0	3		3			0			0	6	1	7			0	1		1	10	1	11
鶴岡市	1		1		1	1	1		1			0	1	4	5			0		2	2	3	7	10
酒田地区	2		2	3	2	5			0			0	17	21	38			0	1	1	2	23	24	47
合計	8	0	8	18	6	24	2	0	2	0	0	0	69	49	118	0	0	0	17	11	28	114	66	180

A：救急告示医療機関

B：その他の医療機関

第21表 救急医療情報システム等

区分	医療情報収集方法の区分									医療情報収集内容の区分				市町村消防機			
	救急医療情報センター(厚労省所管等)	救急医療情報収集装置	救急指令装置	加入電話	医療機関からの連絡	医師会からの回覧	市町村広報誌	その他	全く収集していない	医療機関名	医師の存否	手術の可否	病室の空床状況	119番	一般加入電話	テレホンサービス	
																録音によるもの	応待によるもの
消防本部																	
山形市			○	○	○	○				○	○		○	○			
上山市					○					○	○					○	
天童市				○	○	○		○		○	○			○	○	○	
西村山広域					○		○	○		○	○	○	○	○	○	○	
村山市				○	○		○	○		○	○		○	○			
東根市					○					○			○	○			
尾花沢市					○	○	○			○	○		○	○			
最上広域					○	○				○				○	○		
置賜広域			○	○	○	○				○	○		○		○	○	
西置賜				○	○					○	○				○		
鶴岡市			○	○	○	○				○	○	○	○	○	○		
酒田地区			○	○	○	○				○	○	○	○	○	○	○	
合計	0	0	4	7	12	7	3	3	0	12	10	3	8	7	11	5	0

平成25年4月1日現在

医療情報提供方法の区分									医療情報提供内容の区分								
関市町村長部局					その他（参考）				医療情報提供件数		医療情報					その他情報	
そ の 他	1 番	一 般 加 入 電 話	テレホンサービス		そ の 他	一 般 加 入 電 話	テレホンサービス		そ の 他	医 療 情 報 （ 件 ）	そ の 他 の 情 報 （ 件 ）	医 療 機 関 名	医 師 の 存 否	手 術 の 可 否	病 室 の 空 床 状 況	救 急 業 務 に 関 する も の	患 者 等 搬 送 事 業 者 の 案 内
			録 音 に よ る も の	応 待 に よ る も の			録 音 に よ る も の	応 待 に よ る も の									
○										1,968		○	○		○	○	
○					○				○	1,201	45	○	○			○	
										1,652	840	○				○	
					○					55		○	○				
												○					
												○	○		○		
○										66		○				○	○
		○	○									○	○	○	○	○	○
3	0	1	1	0	2	0	0	0	1	4,942	885	11	6	1	5	5	2

第22表 応急手当普及啓発活動状況

区分	応急手当指導員養成数						応急手当普及員養成数					
	計	消 防 職 員	消 防 職 員 の 退 職 者	消 防 団 員	医 師 ・ 救 急 救 命 士 等	そ の 他	計	消 防 職 員	消 防 職 員 の 退 職 者	消 防 団 員	医 師 ・ 救 急 救 命 士 等	そ の 他
消防本部												
山形市	0						10					10
上山市	0						1			1		
天童市	1	1					13					13
西村山広域	13	12			1		7			7		
村山市	1	1					3			3		
東根市	3	3					1			1		
尾花沢市	0						5			5		
最上広域	16	16					22					22
置賜広域	15	14	1				37			34		3
西置賜	8	8					26			26		
鶴岡市	10	10					11			11		
酒田地区	24	19	5				29			19		10
合計	91	84	6	0	1	0	165	0	0	107	0	58

平成24年1月1日～平成24年12月31日

応急手当の普及啓発活動の推進に関する実施要綱に基づく普及講習						その他の講習	
計		普通救命講習		上級救命講習		受講人員	回数
受講人員	回数	受講人員	回数	受講人員	回数		
1,341	60	1,276	58	65	2	931	30
272	20	255	19	17	1	2,238	66
561	27	561	27			1,366	53
231	14	231	14			3,203	86
223	16	223	16			1,955	64
554	24	554	24			1,438	42
171	17	171	17			36	1
405	23	386	22	19	1	1,172	39
1,552	87	1,552	87			1,426	52
653	49	653	49			1,799	76
1,079	41	1,043	40	36	1	6,803	260
1,387	80	1,337	78	50	2	880	45
8,429	458	8,242	451	187	7	23,247	814

第23表 高速自動車道路における救急体制等

1 供用区間及び救急業務担当消防機関

山形自動車道（笹谷I.C～月山I.C）

平成25年4月1日現在

供用開始時期	H3. 7. 31 (4車線)		H元. 7. 26 (4車線)		H10. 10. 28 (2車線)		H11. 10. 29 (2車線)		
都道府県名	宮城県	山形県							
市町村名 (人口)	川崎町 (9,506)	山形市 (253,529)			中山町 (11,713)	寒河江市 (41,834)	大江町 (8,848)	西川町 (5,904)	
I.C名	笹谷	関沢	山形蔵王	山形北		寒河江		西川	月山
県境間距離(km)	57.3								
I.C区間距離(km)	5.8	7.5	6.3	11.1		14.0		16.5	
	61.2								
救急業務実施 市町村名 及び実施区間	上り車線	山形市			西村山広域行政事務組合				
	下り車線	仙南地域広域行政事務組合		山形市			西村山広域行政事務組合		

山形自動車道及び日本海東北自動車道（湯殿山I.C～酒田みなとI.C）

平成25年4月1日現在

供用開始時期	H12. 9. 30 (2車線)		H9. 10. 30 (2車線)				H13. 8. 9 (2車線)	
都道府県名	山形県							
市町村名 (人口)	鶴岡市 (133,138)				酒田市 (108,215)			
I.C名	湯殿山	庄内あさひ	鶴岡	庄内空港	酒田	酒田みなと		
県境間距離(km)	53.1							
I.C区間距離(km)	9.9	13.9	10.3	7.1	11.9			
	53.1							
救急業務実施 市町村名 及び実施区間	上り車線	鶴岡市			酒田地区広域行政組合			
	下り車線	鶴岡市				酒田地区広域行政組合		

※平成24年3月24日、鶴岡JCT（鶴岡ICと庄内空港ICの間）～酒田みなとIC間の路線名を山形自動車道から日本海東北自動車道に改称

東北中央自動車道（山形上山I.C～東根I.C）

平成25年4月1日現在

供用開始時期	H14.9.16 (2車線)			
都道府県名	山形県			
市町村名 (人口)	上山市 (32,638)	山形市 (253,529)	天童市 (61,930)	東根市 (46,967)
I.C名	山形上山	山形中央	天童	東根
県境間距離 (km)	27.1			
I.C区間距離 (km)	10.4	11.7	5.0	
	27.1			
救急業務実施 市町村名 及び実施区間	上り車線	山形市	天童市	東根市
	下り車線	上山市	山形市	天童市

2 高速自動車国道における救急出場及び搬送人員

山形自動車道及び日本海東北自動車道

各年1月1日～12月31日

	平成24年					平成 23年	平成 22年
	山形市	西村山広域	鶴岡市	酒田地区	計		
救急出場件数	11	4	6	2	23	39	21
搬送人員	12	4	7	2	25	30	16

東北中央自動車道

各年1月1日～12月31日

	平成24年					平成 23年	平成 22年
	山形市	上山市	天童市	東根市	計		
救急出場件数	1	2	1	0	4	6	1
搬送人員	1	2	0	0	3	5	1

第 5 章

救助業務の部

利用にあたって

この統計は、総務省消防庁が実施した平成 24 年度救助業務実施状況調査をもとに集計したものである。

第 3 表関係

出動件数は、消防機関が救助活動を行う目的で出動した件数であり、活動件数は、出動件数のうち何らかの救助活動を行った件数である。

また、「火災」とは、何らかの救助活動を行った火災である。(以降各表において同じ)
なお、「その他の事故」には、誤報・いたずらによる出動も含む。

第 7・8 表関係

「地下」とは、地盤下に独立して設けられた地下街、地下道等をいうものであり、建築物等の地階は含まない。

救助の概況

1 救助実施体制

平成 25 年 4 月 1 日現在、救助隊の編成、装備及び配置の基準を定める省令（昭和 61 年自治省令第 22 号）に定める基準に従い、県下の全消防本部に救助隊が設置され、救助隊は、16 隊、救助隊員は 263 人となっている。また、救助工作車は全救助隊に 1 台以上合計 18 台が整備されており、その他はしご車、ポンプ車等に救助資機材を搭載し活動している。

2 救助活動件数、救助人員

平成 24 年中における救助業務の実施状況は、救助活動件数 331 件、救助人員が 320 人となっている。救助活動件数は、交通事故 120 件（36.3%）が最も多くなっており、救助人員でも、交通事故が 144 人（45.0%）で最も多くなっている。（第 7 表、第 8 表参照）

第1表 救助体制等

区分 消防本部	救助隊数（第3条に定める）				救助隊員数（第3条に定める）				
	基 隊	準 数	計	専 任 救 助 隊	兼 任 救 助 隊	基 隊 員 数	準 計	専 任 救 助 隊 員 数	兼 任 救 助 隊 員 数
山形市		2	2	1	1	20	25	12	13
上山市		1	1		1	15	45		45
天童市		1	1		1	10	15		15
西村山広域		1	1		1	15	14		14
村山市		1	1		1	10	8		8
東根市		1	1		1	5	12		12
尾花沢市		1	1		1	10	10		10
最上広域		1	1		1	16	16		16
置賜広域		4	4	1	3	45	76	10	66
西置賜		1	1		1	10	10		10
鶴岡市		1	1		1	16	16		16
酒田地区		1	1		1	16	16		16
合計		16	16	2	14	188	263	22	241

※救助隊の編成、装備及び配置の基準を定める省令（昭和61年 自治省令第22号）

第3条・・・一般救助隊

第4条・・・特別救助隊（人口10万人以上）

第5条・・・高度救助隊（特別区、指定都市、中核市、消防庁長官が指定する
消防常備市町村）

区分 消防本部	救助隊数（うち第5条に定める）				救助隊員数（うち第5条に定める）				
	基 隊	準 数	計	専 任 救 助 隊	兼 任 救 助 隊	基 隊 員 数	準 計	専 任 救 助 隊 員 数	兼 任 救 助 隊 員 数
山形市		1	1	1		10	12	12	
上山市			0				0		
天童市			0				0		
西村山広域			0				0		
村山市			0				0		
東根市			0				0		
尾花沢市			0				0		
最上広域			0				0		
置賜広域			0				0		
西置賜			0				0		
鶴岡市			0				0		
酒田地区			0				0		
合計		1	1	1	0	10	12	12	0

平成25年4月1日現在

救助隊数（うち第4条に定める）				救助隊員数（うち第4条に定める）					
基 隊	準 数	計	専 任 救 助 隊	兼 任 救 助 隊	基 隊 員 数	準 数	計	専 任 救 助 隊 員 数	兼 任 救 助 隊 員 数
	2	2	1	1	20		25	12	13
		0					0		
		0					0		
		0					0		
	1	1		1	16		16		16
	1	1	1		10		10	10	
		0					0		
	1	1		1	16		16		16
	1	1		1	16		16		16
	6	6	2	4	78		83	22	61

区分	救助隊の搭乗車両							
	救 工 作 車	は し ご 車	屈 折 は し ご 車	ポ ン プ 車	水 槽 付 ポ ン プ 車	化 学 車	そ の 他	計
山形市	3	1						4
上山市	1							1
天童市	1						1	2
西村山広域	1							1
村山市	1				1	1		3
東根市	1							1
尾花沢市	2							2
最上広域	1	1			1		1	4
置賜広域	4	1						5
西置賜	1							1
鶴岡市	1	1			1	1		4
酒田地区	1	1			1			3
合計	18	5	0	0	4	2	2	31

第2表 救助隊所有の救助活動用機械器具等の保有状況

区分	一般救助用器具								重量物排除用器具						
	かぎ付きはしご	三連はしご	金属製折りたたみはしご又はワイヤーはしご	空気式救助マット	救命索発射銃	サグ又は救命用縛帯	平担架	油圧ジャッキ	油圧スプレッダー	可搬ウインチ	マンホール救助器具	救助用簡易起重機	マット型空気ジャッキ	大型油圧スプレッダー	
消防本部	4	4	3	2	3	9	5	3	5	5	2	1	3	3	
山形市	1	1	1		1	3		1	1	1	1		1	1	
上山童市	1	1	1	1	1	5	1	1	1	1	1		1	1	
西村山広域	1	1	1	1	2	4	1	1	1	1	1		1	1	
村山市	1	1		1	2	3	2	1	2	2			1	2	
東根市	1	1	1	1	4	5	1	1	1	1		1	1	2	
尾花沢市	2	2	1	1	1	5	1	1	1	2			1	2	
最上広域	3	5	2	3	2	7	3	2		2			4	2	
置賜広域	5	6	4	3	5	18	4	5	1	5	4		5	4	
西置賜	1	1	1	1	2	3	2	2		1	1	1	1	2	
鶴岡市	4	2	2	2	1	5		1	2	3	1	1	4	1	
酒田地区	3	2		1	2	6		2	1	2	1		1	2	
合計	27	27	17	17	26	73	20	21	15	26	12	4	24	23	

区分	検知・測定用器具					呼吸保護用器具								耐電手袋	耐電衣
	生物剤検知器	可燃性ガス測定器	有毒ガス測定器	酸素濃度測定器	放射線測定器	空気呼吸器	空気補充用ボンベ	酸素呼吸器	簡易呼吸器	防塵マスク	送排風機	エアラインマスク			
消防本部		2	2	2		19		5	7	17	3	1	11	4	
山形市		1	1	1		4	6				1		5	2	
上山童市		1	1	1	9	5			5	1	1		2	2	
西村山広域		1	1	1	1	5	1	3	2	5	1		5	2	
村山市		1	1	1	1	4				2	1		2		
東根市		2	1	1	1	6		2		5	1		6	2	
尾花沢市		1	1	1		4				5	2		3		
最上広域		2	1	2	5	15		6		5	2		15	7	
置賜広域		4	4	3	7	25	35			24	4		23	9	
西置賜		1	4	1	1	4		2		10	2		4	4	
鶴岡市		1	1	1	5	18	34	6	2	20	2	1	14	5	
酒田地区		1	1	1	39	13		5		16	1		10		
合計	0	18	19	15	69	122	76	29	11	114	21	2	100	37	

区分	水難救助用器具							山岳救助用器具		高度救助用器具				
	浮標	救命ボート	船外機	水中スクーター	水中無線機	水中時計	水中テレビカメラ	登山器具	バスケット型担架	簡易画像探索機	画像探索機	地中音響探知機	熱画像直視装置	夜間用暗視装置
消防本部								1	4		4	2	2	2
山形市		1	1					1	2					
上山童市			1						1	1	1		1	1
西村山広域		1	1						1	1				
村山市		2	2						2					
東根市									1					
尾花沢市									1					
最上広域		1	1					1	2				1	
置賜広域	1	3	2					1	4	1	1		1	
西置賜		1	1					1	1		1			
鶴岡市	4	2	2			6		4	3	1	1	1	1	1
酒田地区	5	1	1					12	1	1				
合計	10	12	12	0	0	6	0	22	23	4	8	3	6	4

救助用支柱器具	切断用器具										破壊用器具				
	チェーンブロック	油圧切断機	エンジンカッター	ガス溶断器	チェーンソー	鉄線カッター	空気鋸	大型油圧切断機	空気切断機	切断用チェーンソー・鉄筋	万能斧	ハンマー	携帯トコ破壊器具	削岩機	ハンマドリル
		2	3	3	3	2	3	3	4	1	14	2	3	1	3
		1	2	1	1	1	1	1			1	1	1	1	
	1	1	1	1	1	1	2	2			2	1	1	1	2
		2	2	1	3	2	1	2	1		2	2		1	
	2	1	2	1	2	1	2	3	1		2	2	1		
		3	4	2	3	3	2	2	2	2	5	2		1	3
2	2	2	4	4	4	4	3	4	3		13	6	4	2	1
2			2	1	2	3	2	2			3	2	1	1	1
1	1	2	4	1	3	4	1	2		1	4	2	2	2	2
	1		2	1	2	3	1	2			3	1	1	1	1
5	7	15	28	18	27	27	21	26	12	4	52	22	16	13	15

隊員保護用器具										除染用器具		水難救助用器具			
耐電ボン	耐電長靴	防塵メガネ	携帯警報器	防毒マスク	化学防護服	陽圧式化学防護服	耐熱服	放射線防護服	特殊ヘルメット	除染シャワー	除染剤散布器	潜水器具	救命胴衣	水中投光器	救命浮環
4	6	17	14										21		12
2	2	10	5		3	1							5		1
2	2	5	5	2	2								7		2
2	2	5	5			2							17		1
2	2	5	5			2							20		2
		5	4	4								5	5		2
7	10	5	5		5		2	13					13		8
9	17	25	18	18	10	1	8					2	31		8
4	4	4	4		14	2							5		1
5	5	15	5	10	15	2	6	2	5	1		7	16	6	4
		16	5	10	22	5	2			1	2		10		3
37	50	119	75	44	71	15	18	15	5	2	2	14	155	6	46

その他の救助用器具															
電磁波探査装置	二酸化炭素探査装置	水中探査装置	地震警報器	投光器	携帯投光器	携帯拡声器	携帯無線機	応急処置用セット	車両移動器具	緩降機	ロープ登降機	救助用降下機	発電機	大型プロアー	ウォーターカッター
			1	5	10	5	4	2	1	3	2		4		
				1	3	1	1	1			2		1		
				1	5	2	2	1	1		2		2		
				1	5	2	1	1		1	1		1		
				2	4	2	1	1		1			1		
				1	3	2	2	1		1	1		4		
				1	3	2	4						3		
				4	8	5	2	1	4	2	2		5	1	
				3	10	10	9	5	1	2	5		7		
				1	2	2	1	1		1	10		1		
				5	6	4	5	1	1	3	4	14	3		
				4	5	6	3	2	1	2	6	6	2		
0	0	0	1	29	64	43	35	17	9	16	35	20	34	1	0

第3表 事故種別救助活動状況

平成24年1月1日～平成24年12月31日

事故種別	火災		交通事故		水難事故		風水害等 自然災害		機械による事故		建物等による事故		ガス及び酸欠事故		破裂事故		その他		計	
	出動件数	活動件数	出動件数	活動件数	出動件数	活動件数	出動件数	活動件数	出動件数	活動件数	出動件数	活動件数	出動件数	活動件数	出動件数	活動件数	出動件数	活動件数	出動件数	活動件数
消防本部	51	51	20	7					4	2	14	10	6	3			13	9	108	82
山形市			15	9					2	2	1	1	1				6	5	25	18
上山市	1	1	3	3	1	1			2	2				1			5	5	10	10
天童市																				
西村山広域	1	1	27	9	1	1	1	1									8	2	38	14
村山市			9	4	1	1			1	1	1	1					5	2	17	9
東根市			12	4	1		1		3	3							2	2	19	10
尾花沢市			15	6													11	5	26	11
最上広域			28	10					2	2							15	9	45	21
置賜広域	7	7	57	28	2	1			2	1	4	3	2	2			24	14	98	56
西置賜	2	2	19	4					1								16	9	38	15
鶴岡市	2	2	33	13	7	6			2	2	2	2					23	14	69	39
酒田地区	2	2	33	23	3	3	2	2	3	2	2	2	1				24	15	68	46
合計	66	66	271	120	16	13	4	4	20	15	22	17	10	6	0	0	152	91	561	331

第4表 事故種別活動人員

平成24年1月1日～平成24年12月31日

事故種別	火災		交通事故		水難事故		風水害等 自然災害		機械による事故		建物等による事故		ガス及び酸欠事故		破裂事故		その他		計	
	建物	建物以外	出動件数	活動件数	出動件数	活動件数	出動件数	活動件数	出動件数	活動件数	出動件数	活動件数	出動件数	活動件数	出動件数	活動件数	出動件数	活動件数	出動件数	活動件数
消防本部	740	77	129						9	17	9	102	43				93		1,193	
山形市			85						17	7		7	15				49		173	
上山市	13		28		8												41		90	
天童市																				
西村山広域		16	87		22		14										17		156	
村山市			39		9				9	7							15		79	
東根市			27				9		18								9		63	
尾花沢市			54														52		106	
最上広域			66						15								110		191	
置賜広域	81		264		11				11	15			20				168		570	
西置賜	14		36														94		144	
鶴岡市	184		139		54				15	10							128		530	
酒田地区	26		216		34		10		29								152		467	
合計	1,058	93	1,170	138	138		33		123	141	78	0	0	928					3,762	

第5表 事故種別別活動車両等台数

車両区分	事故種別		交通事事故	水難事事故	風自然	水害等	機械による建物等による建物等による	ガス及び酸欠	破裂事事故	その他	計
	建物	火災建物以外									
救助工作車	32	2	102	9		3	12	14	5	58	237
消防ポンプ車	167	15	53	10		2	7	9	7	52	322
(屈折)はしご車	15										15
化学車	2	1	9				1		1	1	15
指揮車・指令車	34	6	48	10		2	6	7	4	42	159
救急車	41	7	147	10		3	14	15	7	78	322
船舶											0
ヘリコプター										9	9
その他			3	5					1	35	44
消防団車両	19									3	22
合計	310	31	362	44		10	40	45	25	278	1,145

平成24年1月1日～平成24年12月31日

第6表 事故種別他機関活動件数

活動機関	事故種別		交通事事故	水難事事故	風自然	水害等	機械による建物等による建物等による	ガス及び酸欠	破裂事事故	その他	計
	建物	火災建物以外									
警察	29	4	72	10		1	5	12	7	40	180
海上保安庁				3							3
日本赤十字社											0
自衛隊											0
水防団											0
電力会社	3		1								4
ガス事業者	3										3
水道事業者											0
その他の公的機関	2		26	8			2	1		21	60
事業者			1								1
民間	1		1	1						1	6
合計	38	4	101	22		3	7	13	7	62	257

平成24年1月1日～平成24年12月31日

第7表 事故種別発生場所別活動件数

平成24年1月1日～平成24年12月31日

発生場所	事故種別		火災 建物以外	交通事故	水難事故	風自	水害 自然	等機 害事	械に よる	建 物等 によ	るガ ス及 び酸 欠故 事	破 裂故 事	そ の他	計
	建物	建物以外												
屋内	住居	43									13	2	5	63
	その他の屋内	12							6		2	1	3	24
屋	高速自動車 道			2										2
	その他の 道路		1	103				1	2				2	109
外	内水面			2	8								4	14
	外水面				5								2	7
地	山岳			2				1					34	37
	その他の屋外		10	9				1	5		2	2	40	69
そ の 他	下													0
	他			2					2			1	1	6
合	計	55	11	120	13	13	3	3	15	17	6	0	91	331

第8表 事故種別発生場所別救助人員

平成24年1月1日～平成24年12月31日

発生場所	事故種別		火災 建物以外	交通事故	水難事故	風自	水害 自然	等機 害事	械に よる	建 物等 によ	るガ ス及 び酸 欠故 事	破 裂故 事	そ の他	計
	建物	建物以外												
屋内	住居	25									10	2	5	42
	その他の屋内								5		2		3	10
屋	高速自動車 道			2										2
	その他の 道路			127				1	2				2	132
外	内水面			2	15								4	21
	外水面				5								2	7
地	山岳			2				1					38	41
	その他の屋外			9				1	5		2	1	41	59
そ の 他	下													0
	他			2					2			1	1	6
合	計	25	0	144	20	20	3	3	14	14	4	0	96	320

第9表 救助隊員の訓練実施状況

平成24年1月1日～平成24年12月31日

訓練種別		体力練成	ロープ基 本・応用	検 索 救 助	各種救助 器具取扱	各種救助 事象想定	そ の 他	計
区 分								
山 形 市	実 施 延 回 数	88	30	10	66	38	45	277
	実 施 延 人 員	1,609	218	90	360	264	234	2,775
	実 施 延 時 間	264.0	71.0	19.0	105.0	70.0	68.0	597.0
上 山 市	実 施 延 回 数	365	9	2	28	33	7	444
	実 施 延 人 員	4,380	90	20	252	297	56	5,095
天 童 市	実 施 延 回 数	80	10	26	31	103	5	255
	実 施 延 人 員	694	59	183	198	743	34	1,911
	実 施 延 時 間	159.0	16.0	38.0	33.0	153.0	7.0	406.0
西 村 山 広 域 行 政 事 務 組 合	実 施 延 回 数	9	102	7	146	97	22	383
	実 施 延 人 員	30	827	58	719	743	159	2,536
	実 施 延 時 間	6.5	109.0	6.0	116.5	100.5	22.0	360.5
村 山 市	実 施 延 回 数	0	1	10	28	8	24	71
	実 施 延 人 員	0	6	74	183	76	239	578
	実 施 延 時 間	0.0	1.0	11.0	34.5	12.0	34.5	93.0
東 根 市	実 施 延 回 数	44	63	37	16	4	4	168
	実 施 延 人 員	382	478	200	79	21	22	1,182
	実 施 延 時 間	22.0	137.5	64.5	19.5	5.5	7.0	256.0
尾 花 沢 市	実 施 延 回 数	100	60	30	20	10	0	220
	実 施 延 人 員	450	480	150	120	80	0	1,280
	実 施 延 時 間	980.0	360.0	90.0	50.0	30.0	0.0	1,510.0
最 上 広 域 市 町 村 圏 事 務 組 合	実 施 延 回 数	180	205	92	89	77	84	727
	実 施 延 人 員	406	543	423	402	268	143	2,185
	実 施 延 時 間	99.0	151.0	84.0	102.0	156.0	62.0	654.0
置 賜 広 域	実 施 延 回 数	379	160	94	117	91	76	917
	実 施 延 人 員	2,094	1,087	811	801	628	558	5,979
	実 施 延 時 間	583.0	263.0	162.0	179.5	172.0	170.5	1,530.0
西 置 賜 行 政 組 合	実 施 延 回 数	102	20	22	83	42	23	292
	実 施 延 人 員	445	111	122	515	302	121	1,616
	実 施 延 時 間	57.0	38.5	29.5	157.0	67.0	28.0	377.0
鶴 岡 市	実 施 延 回 数	350	70	100	100	200	50	870
	実 施 延 人 員	1,500	260	400	400	800	200	3,560
	実 施 延 時 間	350.0	140.0	100.0	100.0	400.0	100.0	1,190.0
酒 田 地 区 広 域 行 政 組 合	実 施 延 回 数	219	21	63	118	10	19	450
	実 施 延 人 員	650	79	236	480	40	81	1,566
	実 施 延 時 間	156.0	23.0	86.0	150.0	40.0	67.0	522.0
合 計	実 施 延 回 数	1,916	751	493	842	713	359	5,074
	実 施 延 人 員	12,640	4,238	2,767	4,509	4,262	1,847	30,263
	実 施 延 時 間	3,771.5	1,332.5	695.0	1,117.0	1,282.5	583.5	8,782.0
	1回当たり参加人数	6.60	5.64	5.61	5.36	5.98	5.14	5.96
	1回当たり実施時間	1.97	1.77	1.41	1.33	1.80	1.63	1.73

第 6 章

消防防災航空隊の活動状況

第1表 消防防災ヘリコプター運航状況（1）

平成24年1月1日～平成24年12月31日

区分		月別												合計	総計		
		1月	2月	3月	4月	5月	6月	7月	8月	9月	10月	11月	12月				
緊急運航	火災防ぎよ活動	件数								1				1	80件 [120] 86:52		
		時間								1:09				1:09			
	救助活動	件数		1	1	2	4	10	15	8	5	16	5	67			
		時間		0:23	1:04	0:58	2:43	7:42	15:43	2:58	2:54	16:36	2:54	53:55			
	救急活動	件数		1 (1)		1	1 (2)	(10)	(8)	(7)	2 (3)	3 (7)	1 (2)	10 (40)			
		時間		1:22		1:02	2:10	3:51	4:00	2:18	3:41	6:18	1:40	26:22			
	災害応急対策活動	件数												0			
		時間												0:00			
	広域航空消防防災応援活動	件数									1		1	2			
		時間									3:57		1:29	5:26			
	その他	件数												0			
		時間												0:00			
	災害予防活動		件数													0	0件 0:00
			時間													0:00	
消防防災活動	自隊訓練	件数	2	30	41	26	34	18	19	34	14	19	28	265	314件 183:20		
		時間	0:24	12:57	20:30	11:36	19:59	9:58	10:33	25:24	7:00	11:31	18:07	147:59			
	合同訓練	件数		1	1	1	6	2	1	2	8	15	2	39			
		時間		0:55	0:30	0:30	5:28	1:32	1:01	1:37	6:33	6:46	0:35	25:27			
	連携訓練	件数					2	2	5			1		10			
		時間					1:50	1:58	4:50			1:16		9:54			
一般行政活動		件数					1					1	2	2件 3:25			
		時間					2:19					1:06	3:25				
その他の活動		件数												0	0件 0:00		
		時間												0:00			
整備		件数	6		1	2	2	1	3		4		2	21	21件 10:44		
		時間	6:24		0:02	0:35	0:18	0:09	0:38		2:03		0:35	10:44			
合計		件数	8	33	44	32	50	33	44	45	34	55	39	0	417	417件 [457] 284:21	
		時間	6:48	15:37	22:06	14:41	34:47	25:10	36:45	33:26	26:08	43:33	25:20	0:00	284:21		
運航休止日数		日数	30	3.5	1	7	1.5	6	3		9		7	31	99	99日	

（ ）は、救助事案から救急事案へ引継いだ救急件数。[]は、総務省報告件数。

第1表 消防防災ヘリコプター運航状況（2）

平成25年1月1日～平成25年12月31日

区分		月別												合計	総計	
		1月	2月	3月	4月	5月	6月	7月	8月	9月	10月	11月	12月			
緊急運航	火災防ぎよ活動	件数					1							1	63件 [87] 108:57	
		時間					0:23							0:23		
	救助活動	件数			5	1	14	8	5	4	6	5	3	51		
		時間			2:30	0:25	16:27	24:49	12:50	2:25	7:07	10:21	5:34	82:28		
	救急活動	件数			(3)	(1)	(8)	(2)		(2)	(3)	(3)	(2)	3 (24)		
		時間			1:06	1:40	2:50	1:03		0:25	3:45	4:51	0:42	16:22		
	災害応急対策活動	件数			1				5					6		
		時間			1:10				5:59					7:09		
	広域航空消防防災応援活動	件数								1		1		2		
		時間								1:00		1:35		2:35		
	その他	件数												0		
		時間												0:00		
	災害予防活動		件数											0		0件
			時間											0:00		0:00
消防防災活動	自隊訓練	件数			26	21	26	16	20	27	23	27	6	192	236件 148:14	
		時間			18:00	9:17	14:48	10:41	9:28	18:14	12:57	15:59	4:57	114:21		
	合同訓練	件数			1	1	2	3		3	9	14	1	34		
		時間			0:40	0:25	1:29	3:15		2:14	7:27	8:25	0:20	24:15		
	連携訓練	件数					1	2	1	4	1	1		10		
		時間					0:58	1:55	0:27	3:56	1:08	1:14		9:38		
一般行政活動		件数				1	1		1		1		4	4件		
		時間				2:24	1:02		1:54		0:19		5:39	5:39		
その他の活動		件数											0	0件		
		時間											0:00	0:00		
整備		件数		10	4	6	1		2		1		1	25	25件	
		時間		6:07	1:07	2:12	0:10		0:40		0:20		0:28	11:04	11:04	
合計		件数	0	10	37	30	46	30	33	40	41	50	11	0	328	328件
		時間	0:00	6:07	24:33	13:59	39:29	42:45	29:24	30:08	32:44	42:44	12:01	0:00	273:54	273:54
運航休止日数		日数	31	28	6.5	8.5		4.5	5	0.5	4		26	31	145	145日

（ ）は、救助事案から救急事案へ引継いだ救急件数。[]は、総務省報告件数。

第2表 消防防災ヘリコプター運航実績の推移

1 緊急運航の内容別推移

		平成20年		平成21年		平成22年		平成23年		平成24年		平成25年	
火災防ぎよ	件数	4	5.1%	8	11.4%	3	3.7%	4	4.6%	1	1.3%	1	1.6%
	時間	5:47	5.7%	14:46	19.6%	3:51	3.3%	2:57	2.0%	1:09	1.3%	0:23	0.4%
救 助	件数	48	61.5%	44	62.9%	66	81.5%	35	40.2%	67	83.8%	51	81.0%
	時間	44:13	43.3%	37:01	49.2%	84:40	73.6%	37:33	25.3%	53:55	62.1%	82:28	75.7%
救 急	件数	13	16.7%	18	25.7%	10	12.3%	13	14.9%	10	12.5%	3	4.8%
	時間	21:54	21.4%	23:30	31.2%	18:34	16.1%	28:00	18.8%	26:22	30.4%	16:22	15.0%
(救助からの引継救急)	件数	(25)		(24)		(24)		(19)		(40)		(24)	
災害応急	件数	7	9.0%	0	0.0%	1	1.2%	13	14.9%	0	0.0%	6	9.5%
	時間	9:19	9.1%	0:00	0.0%	3:13	2.8%	36:17	24.4%	0:00	0.0%	7:09	6.6%
広域応援	件数	6	7.7%	0	0.0%	1	1.2%	22	25.3%	2	2.5%	2	3.2%
	時間	20:56	20.5%	0:00	0.0%	4:43	4.1%	43:53	29.5%	5:26	6.3%	2:35	2.4%
その他	件数	0	0.0%	0	0.0%	0	0.0%	0	0.0%	0	0.0%	0	0.0%
	時間	0:00	0.0%	0:00	0.0%	0:00	0.0%	0:00	0.0%	0:00	0.0%	0:00	0.0%
合 計	件数	78	100.0%	70	100.0%	81	100.0%	87	100.0%	80	100.0%	63	100.0%
	時間	102:09	100.0%	75:17	100.0%	115:01	100.0%	148:40	100.0%	86:52	100.0%	108:57	100.0%

2 運航実績の内容別推移

		平成20年		平成21年		平成22年		平成23年		平成24年		平成25年	
緊急運航	件数	78	19.5%	70	17.9%	81	22.8%	87	22.7%	80	19.2%	63	19.2%
	時間	102:09	33.4%	75:17	26.4%	115:01	38.3%	148:40	44.6%	86:52	30.5%	108:57	39.8%
災害予防活動	件数	1	0.3%	0	0.0%	0	0.0%	0	0.0%	0	0.0%	0	0.0%
	時間	1:31	0.5%	0:00	0.0%	0:00	0.0%	0:00	0.0%	0:00	0.0%	0:00	0.0%
消防防災訓練 (自隊・合同・連携)	件数	292	73.0%	298	76.2%	252	71.0%	276	72.1%	314	75.3%	236	72.0%
	時間	183:02	59.8%	189:58	66.6%	171:06	57.0%	166:37	50.0%	183:20	64.5%	148:14	54.1%
一般行政活動	件数	8	2.0%	8	2.0%	4	1.1%	3	0.8%	2	0.5%	4	1.2%
	時間	9:55	3.2%	10:53	3.8%	5:40	1.9%	3:17	1.0%	3:25	1.2%	5:39	2.1%
その他の活動	件数	0	0.0%	0	0.0%	0	0.0%	0	0.0%	0	0.0%	0	0.0%
	時間	0:00	0.0%	0:00	0.0%	0:00	0.0%	0:00	0.0%	0:00	0.0%	0:00	0.0%
整 備	件数	21	5.3%	15	3.8%	18	5.1%	17	4.4%	21	5.0%	25	7.6%
	時間	9:25	3.1%	9:01	3.2%	8:23	2.8%	14:40	4.4%	10:44	3.8%	11:04	4.0%
合 計	件数	400	100.0%	391	100.0%	355	100.0%	383	100.0%	417	100.0%	328	100.0%
	時間	306:02	100.0%	285:09	100.0%	300:10	100.0%	333:14	100.0%	284:21	100.0%	273:54	100.0%
運航休止日数	日数	96.5		97.5		161		122		99		145	

(注1) 緊急運航中、救急活動の()件数は、救助活動等からの引き継ぎの救急活動

(注2) 各年の右欄の%は各年の構成比

消 防 年 報 (平成25年度刊行)

編集 山形県環境エネルギー部危機管理・くらし安心局危機管理課
〒990-8570 山形市松波二丁目8番1号

電 話	NTT	023-630-2229
	防災行政無線	6 (又は7) -800-1245
F A X	NTT	023-633-4711
	防災行政無線	6 (又は7) -800-1500 1501

発行 平成26年3月
