

# 消 防 年 報

(平成 2 1 年度刊行)



## はじめに

本県の消防防災体制は、数多くの消防防災関係者のたゆまぬ御尽力により、組織・人員の強化、施設・設備の充実、技術の向上が図られて参りました。その結果、県民から厚い信頼が寄せられるとともに、生活の基盤となる安全・安心の確保に極めて大きな役割を果たし、今日に至っております。

さて、平成21年は、北朝鮮によるミサイル発射や新型インフルエンザの感染拡大といった従来にない対応が求められる事案が発生し、的確な初動対応の重要性を改めて認識させられました。

また、7月から8月にかけての中国・九州北部豪雨や台風第9号など、自然災害も相次いで発生し、各地に大きな被害をもたらしました。

さらに、救急搬送においては消防法の一部改正が行われ、傷病者受入れの迅速かつ適切な実施を図るための基準を策定することが都道府県に求められるなど、安全・安心に対する県民の関心は益々高まっており、消防の責務と役割は一層重要になっております。

こうした社会情勢の中、本県といたしましても、あらゆる災害に対応できる消防力の強化や救急業務の高度化、また、消防団や自主防災組織など地域の総合的な防災力の強化に積極的に取り組み、県民の生命と財産を守るため、安全・安心な生活を支える基盤づくりに努めてまいりますので、より一層の御理解、御協力をお願いいたします。

この度作成した年報は、県内の市町村・消防本部等からの報告に基づいて、平成21年4月1日現在における県内の消防体制及び平成20年中の火災、危険物・予防、救急・救助等の状況について取りまとめたものです。

関係者はもとより各方面で広く活用され、消防防災行政の推進に寄与することができれば幸いです。

平成22年3月

山形県総務部危機管理室

総合防災課長 石塚 雅 啓

# 目 次

## 第1章 消防の部

利用にあたって

消防の概況

- 第1表 消防本部・署所及び消防団の現況
- 第2表 階級別消防職員数
- 第3表 年齢別消防吏員数
- 第4表 年齢別及び階級別消防吏員数
- 第5表 在職年数別消防吏員数
- 第6表 階級別消防団員数
- 第7表 年齢別消防団員数
- 第8表 在職年数別消防団員数
- 第9表 消防団員の職業構成及び就業形態
- 第10表 消防団員の退職・新任状況
- 第11表 消防吏員の公務による死傷者数
- 第12表 消防団員の公務による死傷者数
- 第13表 消防ポンプ自動車等現有数（消防本部等）
- 第14表 消防ポンプ自動車等現有数（消防団）
- 第15表 消防水利の現況
- 第16表 無線通信施設の現況
- 第17表 火災通報施設等の現況
- 第18表 消防本部署の出動状況（出動回数）
- 第19表 消防本部署の出動状況（出動延人員）
- 第20表 消防団の出動状況（出動回数）
- 第21表 消防団の出動状況（出動延人員）
- 第22表 少年消防クラブの現況
- 第23表 幼年消防クラブの現況
- 第24表 婦人防火クラブの現況
- 第25表 平成19年度市町村消防費性質別歳出決算額

## 第2章 火災の部

利用にあたって

火災の概況

- 第1表 平成20年中の火災発生状況
- 第2表 火災種別・原因別発生件数
- 第3表 月別火災発生状況

第4表	市町村別火災発生状況
第5表	市町村別月別火災件数及び損害額
第6表	全火災の総合出火原因別件数（月別出火件数）
第7表	建物火災の発火源別及び出火原因別火元建物用途別出火件数
第8表	平成20年中の火災による死者の一覧表
第9表	平成20年中の主な火災
第10表	建物火災の覚知方法別出火件数及び焼損床面積

### 第3章 危険物・予防の部

利用にあたって

危険物の概況

予防の概況

第1表	危険物製造所等設置状況（完成検査済証交付施設）
第2表	危険物製造所等設置状況（数量別及び種別）
第3表	危険物施設別立入検査実施数
第4表	危険物施設事故発生状況
第5表	平成20年度危険物取扱者試験実施状況
第6表	平成20年度危険物取扱者免状交付等状況
第7表	平成20年度危険物取扱者保安講習実施状況
第8表	防火対象物の状況（その1）
第9表	防火対象物の状況（その2）
第10表	防火管理実施状況
第11表	消防用設備等の設置状況（主なもの）及び点検報告状況
第12表	防火対象物定期点検報告制度実施状況
第13表	平成20年度消防設備士試験実施状況
第14表	平成20年度消防設備士免状交付等状況
第15表	平成20年度消防設備士法定講習実施状況

### 第4章 救急業務の部

利用にあたって

救急の概況

第1表	救急体制等
第2表	医療機関数
第3表	救急出場件数及び搬送人員
第4表	時間帯別救急出場件数及び搬送人員
第5表	医療機関別搬送人員

第6表	事故種別医療機関別搬送人員
第7表	年齢別搬送人員
第8表	傷病程度別搬送人員
第9表	救急隊員の行った応急処置件数
第10表	現場到着所要時間別出場件数
第11表	収容所要時間別搬送人員
第12表	不搬送理由別不搬送件数
第13表	転送回数別搬送人員
第14表	転送者の収容所要時間別搬送人員
第15表	医師の現場出場件数
第16表	曜日別月別救急出場件数及び搬送人員
第17表	事故種別不搬送理由別不搬送件数
第18表	傷病程度別転送回数別搬送人員
第19表	転送者の収容医療機関別搬送人員
第20表	転送理由別件数
第21表	救急医療情報システム等
第22表	応急手当普及啓発活動状況
第23表	高速自動車道路における救急体制等

## 第5章 救助業務の部

利用にあたって

救助の概況

第1表	救助体制等
第2表	救助活動用機械器具等の保有状況
第3表	事故種別救助活動状況
第4表	事故種別活動人員
第5表	事故種別活動車両等台数
第6表	事故種別他機関活動件数
第7表	事故種別発生場所別活動件数
第8表	事故種別発生場所別救助人員
第9表	救助隊員の訓練実施状況

## 第6章 消防防災航空隊の活動状況

第1表	消防防災ヘリコプター運航状況
第2表	消防防災ヘリコプター運航実績の推移

# 山形県内消防本部位位置図(平成21年4月1日現在)

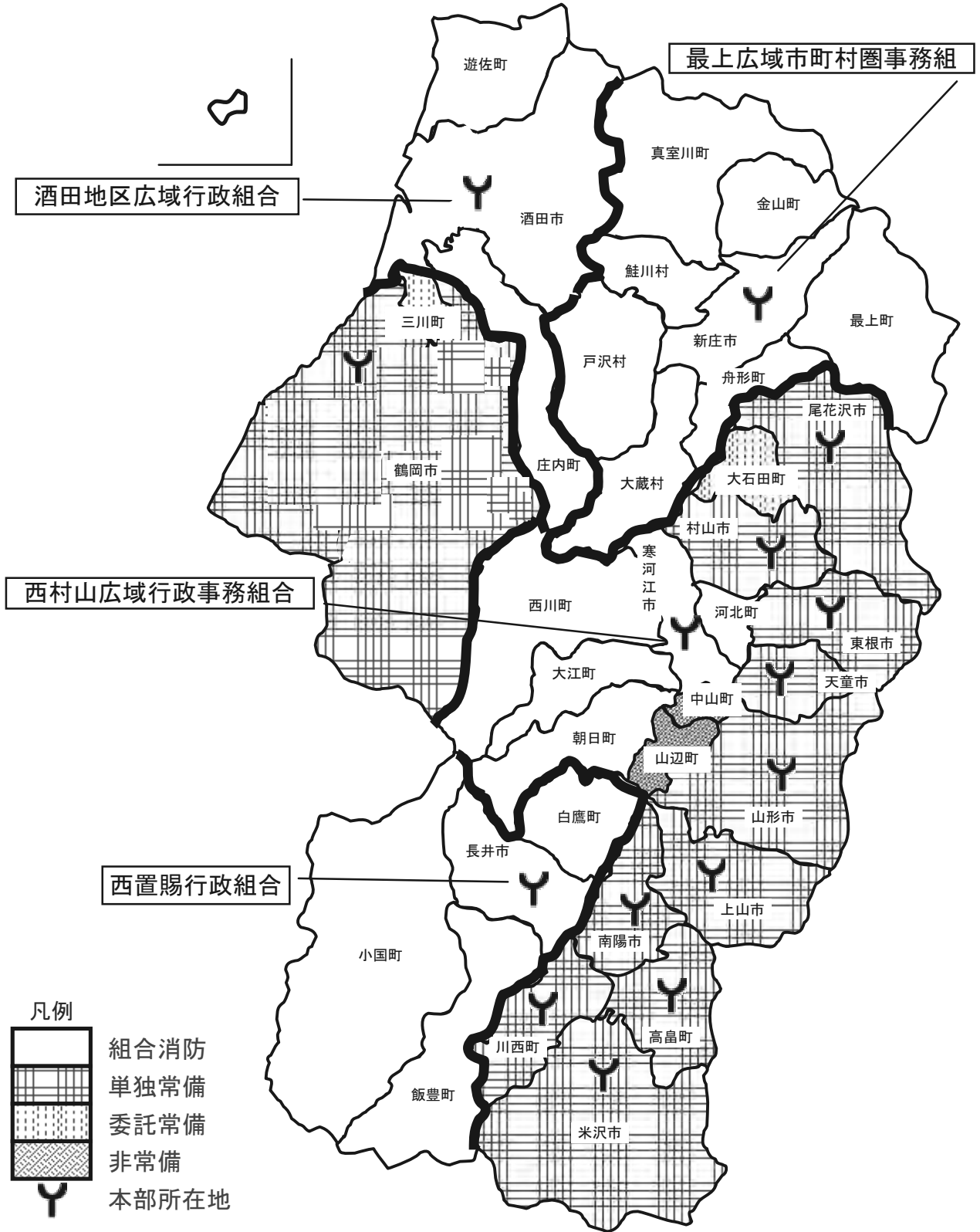

# 第 1 章

## 消 防 の 部

## 利用にあたって

この統計は、総務省消防庁の行った平成 21 年度消防防災震災対策現況調査を基に、各表の表示時点又は期間中の各市町村の現況を集計したものです。

### 第 1 表関係

面積は国土地理院の平成 21 年 10 月 1 日現在公表（全国都道府県市町村別面積調）のもので、人口・世帯数は、統計企画課の山形県の人口と世帯数（月報・推計）の 4 月 1 日時点による。

### 第 6 表関係

消防庁の定める「消防団員の階級準則」にない副部長等は、直近下位の階級に含めている。

### 第 11・12 表関係

負傷者とは、公務により負傷した者で、負傷後 1 週間以上の治療を要した者をいう。

### 第 15 表関係

現有数は、消防法第 21 条に基づき消防水利として指定しているもので、消防上使用可能なもののみである。

### 第 17 表関係

消防電話とは、消防機関相互を結ぶ消防業務専用の有線電話をいい、加入電話とは、消防機関が有する一般加入電話（内線電話を除く）をいう。

### 第 18～21 表関係

出動回数は、1 指令 1 回とし、1 指令で複数の任務を行った場合は、主たる任務によって種別を判断している。

「救助活動」には、搜索出動に伴う救助活動、誤報等による出動は含まない。

### 第 22 表関係

少年消防クラブとは、防火思想の普及徹底を図ることを目的として、10 歳（小学 5 年生）以上 15 歳以下を対象に結成されたクラブで、指導者には、消防職団員を含まない。

### 第 23 表関係

幼年消防クラブとは、防火思想の普及徹底を図ることを目的として、9 歳（小学 4 年生）以下を対象に結成されたクラブで、指導者には、消防職団員を含まない。

### 第 24 表関係

婦人防火クラブとは、その名称にかかわらず、火災予防思想の普及及び初期消火のための活動を行う婦人の組織（中学生以下の年少者の組織を除く）をいう。



第 25 表関係

「人件費」は、消防費に係る一切の人件費であり、「物件費」には、消費的性質の経費で消防団員の出勤手当や1件100万円未満の備品購入費も含まれる。「補助費等」には、報償費、負担金、補助金等のほか、県消防補償等組合の掛金も含まれる。又、上記各項目は、総務省自治財政局「平成19年度地方財政状況調査」の各性質別項目と一致する。

消防の概況

1 消防組織

(1) 消防機関

平成21年4月1日現在における市町村の消防機関は、下表のとおりである。(第1表参照)

また、消防職員(吏員)及び消防団員数に係る過去10年間の推移は次のとおりである。

市町村の消防機関の現況

		平成21年 4月1日現在 (A)	平成20年 4月1日現在 (B)	増 減		
				(A) - (B)	{ (A) - (B) } ×100/(B)	
常 備 消 防	消防本部計	15	15	0	0	
	内 訳	市	9	9	0	0
		町・村	2	2	0	0
		一部事務組合	4	4	0	0
		消防署	15	15	0	0
	出張所	44	44	0	0	
	職員数	1,486	1,486	0	0	
うち消防吏員数	1,471	1,471	0	0		
非 常 備 消 防	消防団	35	35	0	0	
	分団	331	337	-6	-1.8	
	団員数	26,247	26,501	-254	-0.9	

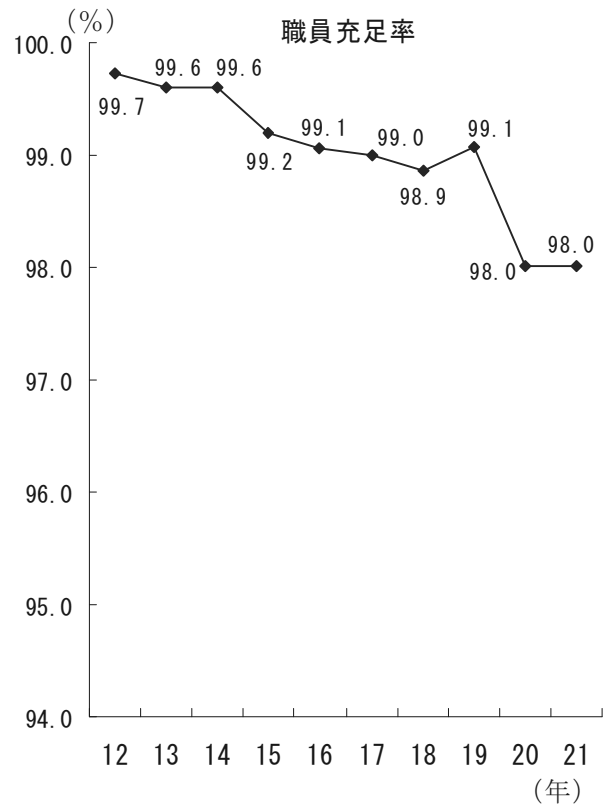
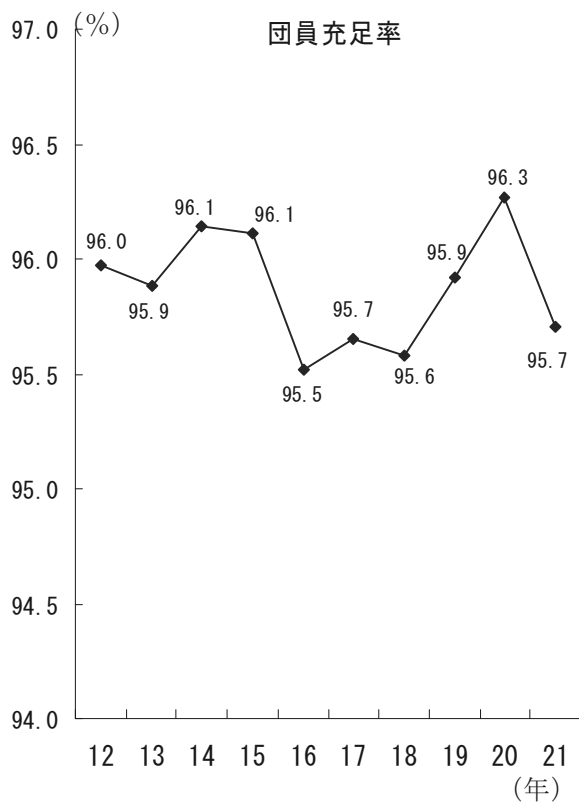
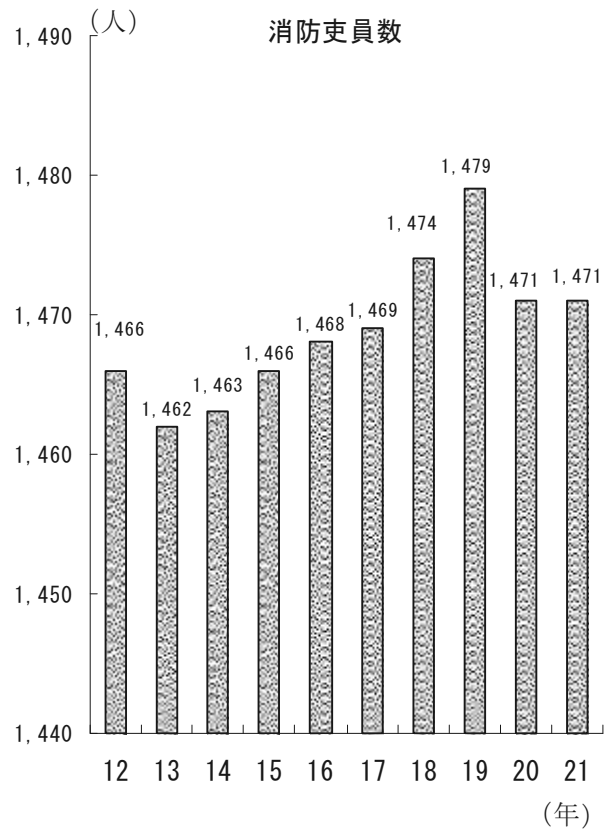
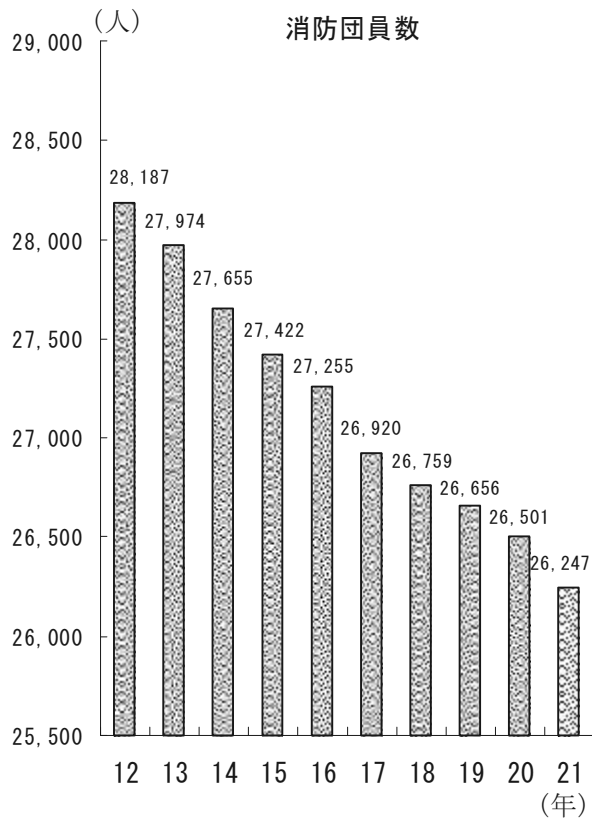

## (2) 消防職員数と消防吏員の年齢構成

消防職員の条例定員に対する充足率は、98.0%で概ね充足している。また、職員吏員の年齢構成を見ると、50・60歳代の者が562人と全体の38.2%を占めており、偏りが見られる。年齢構成は次図のとおりである。(第2・3表参照)

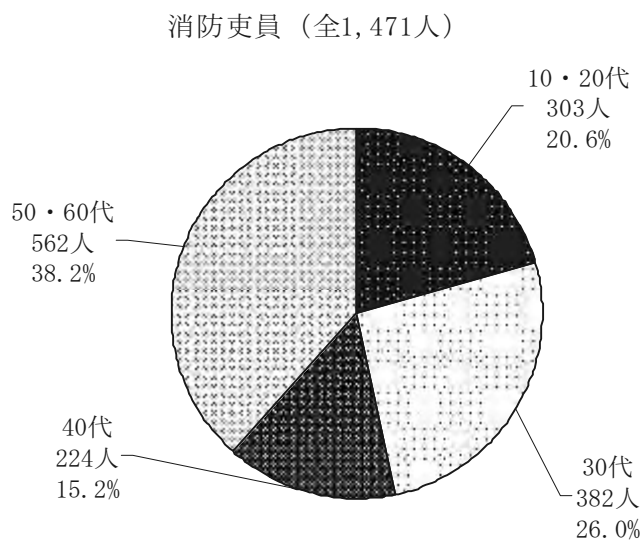

## (3) 消防団員数と年齢構成

団員は減少の傾向にある。条例定員に対する充足率は95.7%になっている。年齢構成は次図のとおりである。(第6・7表参照)

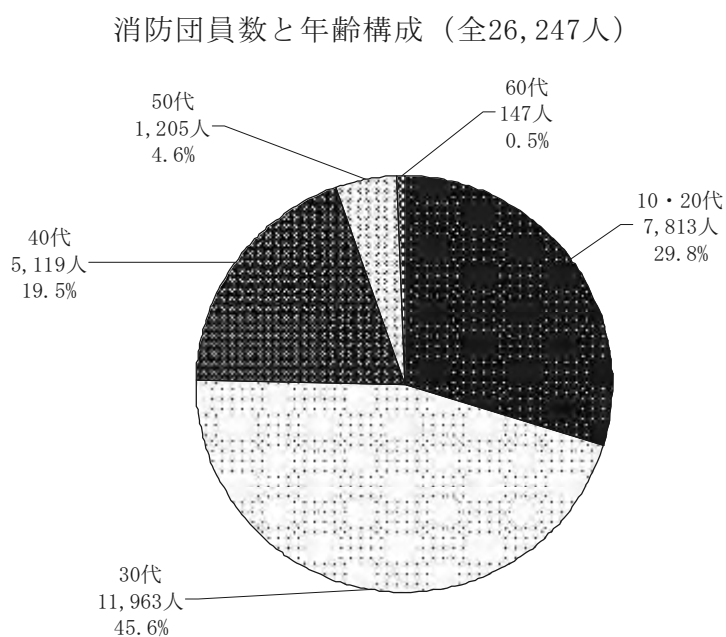

(4) 消防団員の就業形態

被用者が約8割と、サラリーマン化が進んでいる。形態は次図のとおりである（第9表参照）。

消防団員の就業形態（全26,247人）

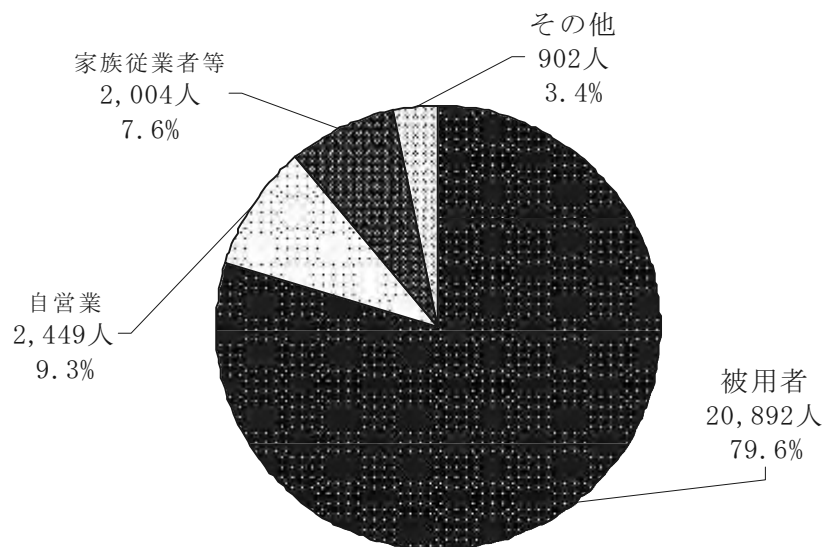

## 2 消防設備等

### (1) 消防設備

県内消防機関の消防設備の主な保有数の推移は次表のとおりである。(第13・14表参照)

#### 消防設備の保有数の推移 (消防本部・署)

(各年4月1日現在)

年別	消 防 ポンプ 自動車	水 槽 付 消防ポンプ 自動車	はしご付 消防ポンプ 自動車	化学消防 自動車	救 急 自動車	救 助 工作車	小型動力 ポンプ	広 報 車
12	63	31	9	16	65	16	2	37
13	63	31	9	16	66	16	2	38
14	61	32	8	15	65	16	2	38
15	60	32	8	15	66	16	2	37
16	59	31	8	15	68	16	2	34
17	59	30	8	15	67	16	2	36
18	60	32	8	15	68	15	1	29
19	57	32	8	15	68	15	3	32
20	55	33	8	15	72	16	2	35
21	54	34	8	15	72	16	2	36

#### 消防設備の保有数の推移 (消防団)

(各年4月1日現在)

年別	消 防 ポ ン プ 自 動 車	水槽付消防ポンプ 自 動 車	小型動力ポンプ 積 載 車	小型動力ポンプ
12	211	5	625	1,691
13	210	5	651	1,649
14	209	6	671	1,642
15	206	6	690	1,608
16	202	6	716	1,610
17	203	6	728	1,608
18	205	7	750	1,462
19	207	7	766	1,505
20	207	7	777	1,475
21	207	8	796	1,436

## (2) 消防水利

消防水利は、火災鎮圧のために必要不可欠なものであり、40 m<sup>3</sup>未満の防火水槽の設置換えなどにより、水利の大きい防火水槽（40 m<sup>3</sup>以上）の整備が進められている。（第15表参照）

### 消防水利の状況

（各年4月1日現在）

年別	消火栓	防火水槽 (40 m <sup>3</sup> 以上)	防火水槽 (40 m <sup>3</sup> 未満)	井戸・その他
12	12,795	7,062	2,883	830
13	13,448	7,171	2,852	792
14	14,101	7,298	2,847	816
15	15,200	7,367	2,757	907
16	15,530	7,471	2,735	900
17	15,637	7,402	2,727	898
18	15,040	7,557	2,739	828
19	17,347	7,610	2,737	846
20	17,980	7,662	2,638	872
21	18,079	7,715	2,608	913

## 3 消防機関の出動状況

### (1) 消防本部・署の出動状況

平成20年中の消防本部・署における救急・救助業務を除く出動回数をみると、広報・指導が9,108回で全体の12.6%を占め最も多く、次いで演習訓練が7,214回(10.0%)、予防査察が5,786回(8.0%)となっており、火災は484回(0.7%)である。

また、出動延人員をみると、演習訓練が38,646人で全体の15.5%を占め最も多く、次いで広報・指導が33,455人(13.4%)、警防調査が14,819人(5.9%)となっており、火災は7,281人(2.9%)である。（第18・19表参照）

### (2) 消防団の出動状況

消防団員は必要に応じて召集され、消防訓練・活動等に従事しているが、その内容は広範囲に渡っており、平成20年中の出動回数が最も多いのが広報・指導の2,689回(39.0%)で、以下演習訓練の1,439回(20.9%)、特別警戒の706回(10.2%)となっており、火災は435回(6.3%)である。

また、出動延人員では、演習訓練の81,026人(51.1%)が最も多く、以下火災の24,472人(15.4%)、広報・指導の24,004人(15.1%)となっている。（第20・21表参照）

#### 4 市町村の消防財政

##### (1) 消防費の決算状況

平成 19 年度の市町村及び一部事務組合の普通会計に占める消防費について、1 世帯当たりの消防費は 41,872 円、住民 1 人当たりの消防費は 13,801 円となっている。(下記及び第 25 表、第 1 表の人口・世帯数より算出)

##### (2) 消防費の性質別内訳

平成 19 年度の市町村及び一部事務組合の性質別内訳は、次図のとおりである。(第 25 表参照)

消防費性質別歳出決算額の割合 (全16,321,756千円)

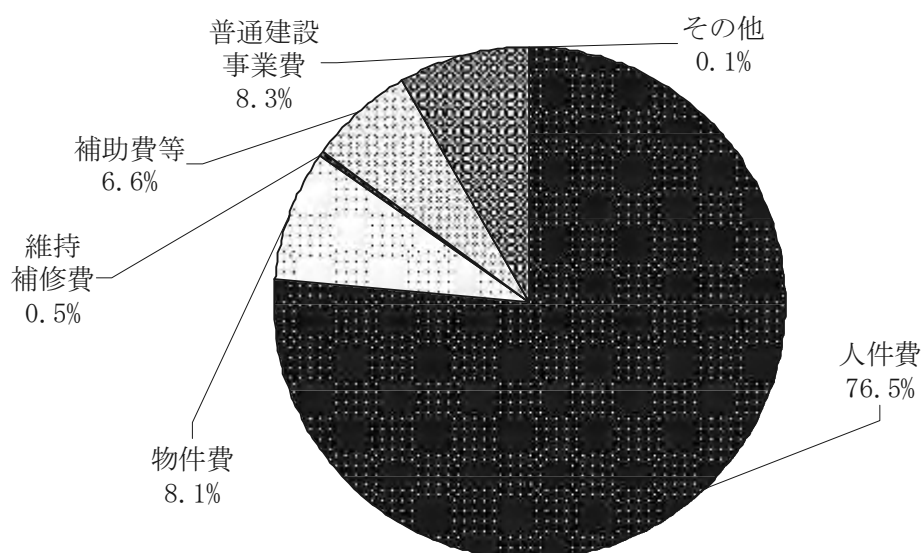

※ 決算額について、消防本部と一部事務組合構成市町村及び委託市町村の費用が重複計上される部分があるため、以下のとおり調整した。

- (1) 消 防 費：消防費決算額の合計額から一部事務組合構成市町村及び委託市町村の消防本部署費を控除。
- (2) 補助費等：消防費決算額の合計額から一部事務組合構成市町村及び委託市町村の消防本部署費を控除。
- (3) そ の 他：消防費決算額の合計額から一部事務組合構成市町村の消防本部署費を控除。

第1表 消防本部・署所及び消防団の現況

区分 市町村名	面積 (k m <sup>2</sup> ) (H21. 10. 1)	人口 (人) (H21. 4. 1)	世帯数 (H21. 4. 1)
山形市	381.34※	254,243	95,857
上山市	240.95※	34,486	10,881
天童市	113.01	63,169	20,414
山辺町	61.36	15,267	4,435
中山町	31.23	12,160	3,407
寒河江市	139.08	43,049	12,960
河北町	52.38	20,161	5,740
西川町	393.23	6,532	1,919
朝日町	196.73	8,088	2,357
大江町	153.92	9,475	2,725
西村山	(935.34)	(87,305)	(25,701)
村山市	196.83	27,297	7,948
東根市	207.17	46,129	14,111
尾花沢市	372.32	19,413	5,468
大石田町	79.59	8,270	2,272
新庄市	223.08	39,259	12,884
金山町	161.79	6,504	1,726
最上町	330.27	10,068	2,787
舟形町	119.03	6,348	1,706
真室川町	374.29	9,467	2,683
大蔵村	211.59※	3,881	1,067
鮭川村	122.32	5,059	1,295
戸沢村	261.25※	5,500	1,469
最上広域	(1,803.62)	(86,086)	(25,617)
米沢市	548.74	90,238	32,930
南陽市	160.7	34,266	10,681
高畠町	180.04	25,341	7,312
川西町	166.46	17,738	4,657
長井市	214.69	29,761	9,416
小白町	737.55※	9,131	3,206
飯鷹町	157.74	15,577	4,478
西飯豊町	329.6	8,160	2,248
西置賜	(1,439.58)	(62,629)	(19,348)
鶴岡市	1311.51※	138,075	45,807
三川町	33.21	7,853	2,159
酒田市	602.79	113,118	39,396
庄内町	249.26	23,618	6,708
遊佐町	208.41	15,979	4,688
酒田地区	(1,060.46)	(152,715)	(50,792)
県計	9,323.46	1,182,680	389,797

※ 一部境界未定のため、総務省統計局の推定値を使用



平成21年4月1日現在

消防本部			消防団		
設置年月日	署数	出張所数	団数	分団数	
S 2 4 . 6 . 1	1	7	1	21	山形市
S 2 6 . 4 . 1	1		1	10	上山市
S 3 1 . 4 . 1	1		1	10	天童市
—			1	6	山辺町
—			1	5	中山町
—			1	8	寒河江市
—			1	6	河北町
—			1	4	西川町
—			1	3	朝日町
—			1	5	大江町
S 4 7 . 4 . 1	1	4			大西村山
S 3 0 . 8 . 1	1		1	8	村山市
S 3 4 . 4 . 1	1		1	7	東根市
S 3 7 . 4 . 1	1	1	1	5	尾花沢市
—			1	4	大石田町
—			1	17	新庄市
—			1	9	金山町
—			1	12	最上町
—			1	7	舟形町
—			1	8	真室川町
—			1	7	大蔵村
—			1	5	鮭川村
—			1	4	戸沢村
S 4 6 . 4 . 1	1	7			最上広域
S 2 4 . 1 1 . 1	1	4	1	16	米沢市
S 4 5 . 4 . 1	1		1	8	南陽市
S 4 2 . 4 . 1	1		1	6	高畠町
S 4 3 . 4 . 1	1		1	7	川西市
—			1	6	長井市
—			1	9	小国町
—			1	5	白鷹町
—			1	6	飯豊町
S 6 2 . 7 . 1	1	3			西置賜
H 1 9 . 4 . 1	1	9	1	40	鶴岡市
—			1	3	三川町
—			1	34	酒田市
—			1	14	庄内町
—			1	6	遊佐町
S 4 8 . 4 . 1	1	9			酒田地区
—	15	44	35	331	県計

第2表 階級別消防職員数

区分 消防本部	合計	消 防				
		小 計	消防正監	消防監	消防司令長	消防司令
山形市	226	218	1	3	13	54
上山市	51	50		1	1	20
天童市	57	57		1	2	23
西村山広域	120	119		1	5	43
村山市	43	43		1	2	15
東根市	51	50		1	2	12
尾花沢市	47	47		1	1	23
最上広域	131	130		1	7	34
米沢市	108	108		1	4	29
南陽市	50	49		1	2	9
高畠町	42	42		1	1	13
川西町	38	38		1	1	17
西置賜	105	105		1	8	42
鶴岡市	201	200	1	1	8	45
酒田地区	216	215	1	1	6	43
合 計	1,486	1,471	3	17	63	422

第3表 年齢別消防吏員数

区分 消防本部	18歳 未満	18～ 19歳	20～ 21歳	22～ 23歳	24～ 25歳	26～ 27歳	28～ 29歳	30～ 31歳	32～ 33歳	34～ 35歳	36～ 37歳	38～ 39歳	40～ 41歳	42～ 43歳
	山形市		2	2	4	14	9	7	16	24	29	16	7	5
上山市		2	1	2	2		1	1	1	3	3	1	3	2
天童市		4	1	1		3	1	5	2	2	5	4	2	1
西村山広域		2	3	6	4	4	5	6	5		5	3	2	1
村山市		1		4	1	2	4		2	3	1	2	2	1
東根市		2	2	3	1	4		3	4	2	2	2		
尾花沢市		1	1	3	3	1	2	1	1	3	1	1	4	
最上広域			2		2	2	3	4	3	6	4	8	7	4
米沢市		3	10	7	4	7	5	8	5	5	6	5	2	2
南陽市		2	3	5	2	4		1	1	3	3	2	1	2
高畠町		4	2	5		2	2		5	1	4	2		
川西町		1	2	3			2		3	5		1		
西置賜		1	3	7	3	5	3		5	13	3	3	2	3
鶴岡市		2	1	10	8	8	4	11	15	16	13	16	12	6
酒田地区		5	5	12	10	7	10	6	9	9	9	3	4	7
合 計	0	32	38	72	54	58	49	62	85	100	75	60	46	36

平成21年4月1日現在

吏 員				消防士	その他職員	条例定員
消防司令補	消防士長	消防副士長	消防士			
29	79	7	32	8	226	
14	7	2	5	1	57	
13	8	4	6		62	
33	8	8	21	1	120	
11	5	2	7		44	
16	6	2	11	1	55	
5	5	3	9		47	
58	12	11	7	1	139	
12	30	11	21		109	
14	8	7	8	1	51	
6	7	4	10		44	
2	9	2	6		37	
18	14	4	18		105	
43	30	48	24	1	203	
81	24	26	33	1	217	
355	252	141	218	15	1,516	

平成21年4月1日現在

44～ 45歳	46～ 47歳	48～ 49歳	50～ 51歳	52～ 53歳	54歳	55歳	56歳	57歳	58歳	59歳	60歳 以上	合 計
9	5	8	10	9	7	6	1	6	6	9		218
	2	5		8	3	4	1		3	2		50
	2	4	2	3	4	4	3	2	1	1		57
1	7	5	2	14	5	9	7	4	12	7		119
2	1	2	3	3	2	1		4	1	1		43
	2	3	3	3	1	3	2	4	3	1		50
	2			9	3	3	3	2	3			47
3		3	2	2	11	10	13	13	13	15		130
4	2		3		2	4	4	7	9	4		108
1	2	5	1	3	1	2	2	1	1	1		49
	1			4		3		3	1		3	42
1	3	2	2		5		2		4	2		38
1	5	2	1	9	7	14	7	1	5	2		105
5	4	9	7	20	5	10	8	5	2	3		200
5	5	19	13	28	13	7	6	14	4	5		215
32	43	67	49	115	69	80	59	66	68	53	3	1,471

第4表 年齢別及び階級別消防吏員数

平成21年4月1日現在

区分 年齢別	計	消 司	防 監	消 正	防 監	消 防 監	消 司 令 長	消 司	防 司 令	消 司 令 補	消 士	防 長	消 副 士	防 長	消 防 士				
18歳未満	0																		
18歳	12														12				
19歳	20														20				
20歳	12														12				
21歳	26														26				
22歳	33														33				
23歳	39													5	34				
24歳	33													6	27				
25歳	21													7	14				
26歳	31													14	17				
27歳	27											2		19	6				
28歳	26											3		16	7				
29歳	23											6		14	3				
30歳	31											14		13	4				
31歳	31											21		8	2				
32歳	41									1		29		10	1				
33歳	44									1		32		11					
34歳	54									5		44		5					
35歳	46									10		28		8					
36歳	33									9		22		2					
37歳	42									20		20		2					
38歳	33									23		9		1					
39歳	27									18		9							
40歳	28								4	20		4							
41歳	18								2	11		5							
42歳	23								1	20		2							
43歳	13								1	12									
44歳	21								3	18									
45歳	11								1	10									
46歳	18								8	10									
47歳	25								14	11									
48歳	29								11	18									
49歳	38								16	22									
50歳	28								12	15		1							
51歳	21								17	4									
52歳	43								30	13									
53歳	72						3		49	20									
54歳	69						2		48	19									
55歳	80				1		8		55	16									
56歳	59					2	7		39	10		1							
57歳	66					3	13		37	13									
58歳	68					6	21		38	3									
59歳	53				2	6	9		33	3									
60歳	3								3										
61歳	0																		
62歳	0																		
63歳	0																		
64歳	0																		
65歳以上	0																		
合計	1,471		0		3		17		63		422		355		252		141		218

第5表 在職年数別消防吏員数

平成21年4月1日現在

区分 消防本部	計	5年未満	5年以上 10年未満	10年以上 15年未満	15年以上 20年未満	20年以上 25年未満	25年以上 30年未満	30年以上
山形市	218	23	16	32	52	17	24	54
上山市	50	7	3	2	7	5	4	22
天童市	57	9	4	7	6	6	2	23
西村山広域	119	21	7	5	8	8	7	63
村山市	43	8	2	5	6	3	6	13
東根市	50	12	2	6	7	1	3	19
尾花沢市	47	4	9	3	3	5	2	21
最上広域	130	4	7	6	20	11	0	82
米沢市	108	20	17	12	15	6	8	30
南陽市	49	9	7	1	9	3	4	16
高畠町	42	9	3	5	7	3	1	14
川西町	38	6	0	4	7	1	4	16
西置賜	105	18	3	4	25	2	9	44
鶴岡市	200	24	18	20	49	11	10	68
酒田地区	215	34	26	10	15	12	10	108
合計	1,471	208	124	122	236	94	94	593

第6表 階級別消防団員数

市町村名	区分	合 計	女性団員		団 長	副 団 長	分 団 長	長
山形市		1,709	24		1		2	27
上山市		763	7		1		2	13
天童市		1,049			1		2	13
山辺町		352	11		1		2	14
中山町		352	15		1		2	13
寒河江市		818	11		1		2	11
河北町		520	11		1		1	10
西川町		289			1		1	7
朝日町		356	7		1		1	9
大江町		320			1		1	10
村山市		808	29		1		2	8
東根市		860	7		1		2	7
尾花沢市		738			1		2	5
大石田町		371	10		1		2	4
新庄市		1,166			1		2	17
金山町		403			1		2	15
最上町		578	9		1		2	17
舟形町		412	14		1		2	7
真室川町		511			1		1	11
大蔵村		320			1		2	10
鮭川村		334	8		1		2	7
戸沢村		336			1		2	9
米沢市		984			1		3	16
南陽市		891	1		1		2	8
高島町		824			1		2	6
高川町		610	15		1		2	7
長井市		670	6		1		2	6
小白町		386	6		1		1	9
飯鷹町		670			1		1	5
飯豊町		415	17		1		1	6
鶴岡市		3,316	25		1		15	56
三川町		284	2		1		2	4
酒庄市		2,135	53		1		7	40
内田町		1,032	11		1		2	14
遊佐町		665			1		2	6
県 計		26,247	299		35		81	427

平成21年4月1日現在

副分団長	部長	班長	団員	条例定員	
21	70	147	1,441	1,762	山形市
11	55	54	627	791	上山市
10	61	81	881	1,063	天童市
6	20	32	277	405	山辺町
5	15	29	287	360	中山町
8	38	140	618	831	寒河江市
6	16	38	448	565	河北町
4	9	20	247	300	西川町
6	13	56	270	370	朝日町
7	19	51	231	350	大江町
8	43	54	692	810	村山市
7	49	51	743	890	東根市
5	61	81	583	750	尾花沢市
4	13	31	316	380	大石田町
	34	95	1,017	1,194	新庄市
9	20	60	296	425	金山町
13	35	59	451	600	最上町
7	22	45	328	500	舟形町
8	17	49	424	520	真室川町
	11	34	262	330	大蔵村
5	11	39	269	360	鮭川村
4	10	24	286	360	戸沢村
21	45	113	785	1,016	米沢市
8	21	69	782	891	南陽市
6	36	83	690	875	高畠町
9	38	52	501	630	川西市
6	30	60	565	680	長井市
	20	53	302	400	小国町
5	23	99	536	670	白鷹町
6	21	40	340	450	飯豊町
50	147	330	2,717	3,473	鶴岡市
3	20	24	230	300	三川町
32	141	223	1,691	2,326	酒田市
14	29	96	876	1,100	庄内町
12	30	82	532	700	遊佐町
326	1,243	2,594	21,541	27,427	県計

第7表 年齢別消防団員数

区分 市町村名	18歳 未満	18歳～ 19歳	20歳～ 21歳	22歳～ 23歳	24歳～ 25歳	26歳～ 27歳	28歳～ 29歳	30歳～ 31歳	32歳～ 33歳	34歳～ 35歳	36歳～ 37歳	38歳～ 39歳
山形市		7	32	49	129	156	249	230	212	164	133	87
上山市		4	17	53	69	72	69	101	70	66	54	46
天童市		8	24	33	113	93	140	172	135	124	68	51
山辺町		2	12	21	20	35	38	48	35	39	28	27
中山町		3	8	23	29	33	23	48	43	38	32	34
寒河江市		3	23	43	69	96	89	107	90	89	60	53
河北町			6	9	23	30	33	38	54	52	59	49
西川町			7	8	18	20	22	24	18	20	23	12
朝日町		6	13	33	25	25	38	50	25	26	34	17
大江町		5	11	21	19	25	27	39	30	36	25	16
村山市			5	19	31	43	53	64	81	52	71	59
東根市		3	7	25	56	52	78	109	102	112	91	79
尾花沢市		2	8	19	45	57	75	78	79	57	69	48
大石田町				4	9	27	35	38	31	36	28	30
新庄市		10	36	49	68	72	84	88	112	107	104	85
金山町		2	8	18	31	38	44	35	42	32	32	19
最上町			10	18	38	33	42	36	55	39	44	49
舟形町		4	6	19	36	28	35	35	31	48	26	17
真室川町		3	17	19	20	33	34	47	49	49	42	29
大蔵村			3	13	16	18	19	25	31	21	21	17
鮭川村			3	9	20	20	31	32	29	45	30	20
戸沢村		1	15	15	15	25	25	30	45	32	22	14
米沢市		3	17	34	47	65	94	95	106	94	84	62
南陽市		8	18	57	79	64	105	96	101	79	78	64
高畠町		3	38	60	79	100	112	114	91	94	57	28
川西町		6	20	40	55	76	78	100	67	59	40	23
長井市		7	14	39	60	63	60	61	72	58	45	49
小国町		8	8	9	11	16	13	27	26	16	19	28
白鷹町		8	38	46	50	75	59	73	77	65	47	34
飯豊町		2	14	28	46	40	50	46	37	35	22	22
鶴岡市		9	57	98	181	238	338	380	391	371	295	232
三川町		2	9	14	20	30	27	36	36	27	23	21
酒田市		8	15	36	62	99	128	165	199	190	163	144
庄内町		2	13	31	41	80	101	92	94	110	105	73
遊佐町			3	7	16	22	37	40	60	63	80	71
県計		129	535	1,019	1,646	1,999	2,485	2,799	2,756	2,545	2,154	1,709



平成21年4月1日現在

40歳～ 41歳	42歳～ 43歳	44歳～ 45歳	46歳～ 47歳	48歳～ 49歳	50歳～ 51歳	52歳～ 53歳	54歳～ 55歳	56歳～ 57歳	58歳～ 59歳	60歳 以上	平均 年齢	
74	31	34	29	26	13	12	10	11	4	17	33.0	山形市
30	21	19	15	8	11	3	8	4	9	14	33.3	上山市
30	17	13	5	6	12	4	1				31.3	天童市
14	4	8	7	5	3	2		1	1	2	32.5	山辺町
16	8	5	2	4	2			1			32.0	中山町
33	21	18	13	4	4	2				1	31.8	寒河江市
49	42	24	17	17	7	6	3	1	1		36.1	河北町
25	18	15	17	21	3	4	1	7	3	3	36.9	西川町
17	13	9	11	4	3	6	1				32.2	朝日町
16	10	9	10	5	6	2		1	3	4	33.4	大江町
73	80	46	54	42	23	7	2	1	2		37.0	村山市
55	49	20	14	6			1			1	33.5	東根市
38	36	37	31	22	16	12	6			3	35.0	尾花沢市
21	24	23	32	14	8	2	5	2		2	36.8	大石田町
63	63	63	51	38	24	18	16	5	8	2	35.4	新庄市
27	15	31	9	8	4	1	2	1	3	1	33.8	金山町
48	19	44	38	25	14	12	1	6	2	5	36.6	最上町
25	18	24	24	17	10	5	2	1		1	34.8	舟形町
31	29	22	21	24	17	12	5	1	4	3	36.0	真室川町
18	25	28	24	11	10	8	9	1	1	1	37.4	大蔵村
30	16	13	9	9	10	2	2			4	35.3	鮭川村
18	20	18	13	10	10	5	1	1	1		34.6	戸沢村
51	35	42	35	31	29	16	11	13	15	5	35.7	米沢市
39	24	17	8	16	19	14	4		1		32.7	南陽市
18	11	6	4	3	1	2	2		1		30.3	高畠町
19	13	4	3	4		1	1		1		30.5	川西町
57	46	12	17	2	3	3	1		1		32.8	長井市
23	24	45	27	26	20	15	11	9	2	3	39.5	小国町
32	24	16	13	7	5		1				31.5	白鷹町
20	10	14	8	9	6	3	2			1	32.1	飯豊町
217	121	123	76	56	43	27	22	15	9	17	34.3	鶴岡市
14	9	7	2	4	2		1				32.2	三川町
166	122	124	136	92	78	60	50	32	26	40	38.6	酒田市
78	48	47	32	26	31	16	5	3	2	2	35.3	庄内町
38	46	34	33	28	32	14	10	9	7	15	38.9	遊佐町
1,523	1,112	1,014	840	630	479	296	197	126	107	147	34.5	県計

第8表 在職年数別消防団員数

平成21年4月1日現在

区分 市町村名	計	5年未満	5年以上～ 10年未満	10年以上～ 15年未満	15年以上～ 20年未満	20年以上～ 25年未満	25年以上～ 30年未満	30年以上
山形市	1,709	592	545	307	147	72	28	18
上山市	763	237	210	160	72	46	18	20
天童市	1,049	343	374	237	59	21	9	6
山辺町	352	79	112	89	52	14	3	3
中山町	352	107	100	82	45	13	4	1
寒河江市	818	309	261	161	70	14	2	1
河北町	520	152	130	112	80	35	8	3
西川町	289	80	60	63	35	34	12	5
朝日町	356	117	107	70	33	17	10	2
大江町	320	101	95	75	19	21	5	4
村山市	808	239	210	166	124	51	17	1
東根市	860	296	268	185	91	17	2	1
尾花沢市	738	201	226	155	99	39	12	6
大石田町	371	105	95	80	65	16	8	2
新庄市	1,166	291	243	241	187	112	74	18
金山町	403	91	110	79	61	48	5	9
最上町	578	127	123	124	106	52	27	19
舟形町	412	86	109	71	65	47	23	11
真室川町	511	121	84	99	95	52	32	28
大蔵村	320	76	68	70	46	31	11	18
鮭川村	334	75	83	86	53	21	13	3
戸沢村	336	89	76	80	37	36	14	4
米沢市	984	349	284	161	93	52	27	18
南陽市	891	260	253	207	91	35	21	24
高畠町	824	295	277	180	57	9	4	2
川西町	610	189	208	149	42	17	4	1
長井市	670	254	181	114	88	28	5	
小国町	386	92	75	58	58	58	27	18
白鷹町	670	151	183	157	106	56	14	3
飯豊町	415	121	128	105	31	20	6	4
鶴岡市	3,316	1,076	987	684	353	150	46	20
三川町	284	92	93	54	34	7	3	1
酒田市	2,135	622	462	396	303	187	98	67
庄内町	1,032	297	292	221	131	52	28	11
遊佐町	665	141	164	157	90	65	33	15
県計	26,247	7,853	7,276	5,435	3,118	1,545	653	367

第9表 消防団員の職業構成及び就業形態

区分 市町村名	団員合計	職 業					被用者
		国家公務員	日本郵政	地方公務員	準公務員	その他	
山形市	1,709	21	5	122	40	1,521	1,356
上山市	763		8	35	7	713	563
天童市	1,049	2	3	46	29	969	863
山辺町	352			41	10	301	286
中山町	352	2	1	36		313	316
寒河江市	818	1	3	51	3	760	701
河北町	520	2	1	29	19	469	399
西川町	289		3	36	3	247	250
朝日町	356		1	28	19	308	268
大江町	320	2	5	20	6	287	257
村山市	808	2	4	51	37	714	638
東根市	860	2	2	32	37	787	673
尾花沢市	738	3	5	35	10	685	536
大石田町	371		2	18	21	330	222
新庄市	1,166	6		23		1,137	710
金山町	403		1	22		380	342
最上町	578		3	39	16	520	491
舟形町	412	1	2	35	4	370	368
真室川町	511		5	30		476	479
大蔵村	320	1	1	28		290	277
鮭川村	334	1	1	17	5	310	257
戸沢村	336		3	23	20	290	264
米沢市	984	1	2	30	20	931	798
南陽市	891	2		44	3	842	699
高畠町	824		5	34	2	783	681
川西町	610	1	6	23		580	541
長井市	670			25	35	610	485
小国町	386			27	16	343	353
白鷹町	670	1	7	43	45	574	447
飯豊町	415		2	40	16	357	383
鶴岡市	3,316	3	15	182	180	2,936	2,670
三川町	284	1	3	17	16	247	243
酒田市	2,135	4	11	107	81	1,932	1,678
庄内町	1,032	2	15	48	57	910	856
遊佐町	665		4	15	9	637	542
県計	26,247	61	129	1,432	766	23,859	20,892

平成21年4月1日現在

形 態			構 成 比				
自営業者	家族従業者	その他	被用者	自営業者	家族従業者	その他	
160	85	108	79.3	9.4	5.0	6.3	山 形 市
47	87	66	73.8	6.2	11.4	8.7	上 山 市
53	86	47	82.3	5.1	8.2	4.5	天 童 市
24	17	25	81.3	6.8	4.8	7.1	山 辺 町
36			89.8	10.2	0.0	0.0	中 山 町
22	73	22	85.7	2.7	8.9	2.7	寒 河 江 市
100	18	3	76.7	19.2	3.5	0.6	河 北 町
14	24	1	86.5	4.8	8.3	0.3	西 川 町
59		29	75.3	16.6	0.0	8.1	朝 日 町
18	38	7	80.3	5.6	11.9	2.2	大 江 町
28	125	17	79.0	3.5	15.5	2.1	村 山 市
61	95	31	78.3	7.1	11.0	3.6	東 根 市
49	136	17	72.6	6.6	18.4	2.3	尾 花 沢 市
131	16	2	59.8	35.3	4.3	0.5	大 石 田 町
140	283	33	60.9	12.0	24.3	2.8	新 庄 市
30	31		84.9	7.4	7.7	0.0	金 山 町
23	64		84.9	4.0	11.1	0.0	最 上 町
12	13	19	89.3	2.9	3.2	4.6	舟 形 町
13	19		93.7	2.5	3.7	0.0	真 室 川 町
30	13		86.6	9.4	4.1	0.0	大 蔵 村
63	14		76.9	18.9	4.2	0.0	鮭 川 村
72			78.6	21.4	0.0	0.0	戸 沢 村
75	79	32	81.1	7.6	8.0	3.3	米 沢 市
62	97	33	78.5	7.0	10.9	3.7	南 陽 市
100	25	18	82.6	12.1	3.0	2.2	高 畠 町
50	11	8	88.7	8.2	1.8	1.3	川 西 町
100	63	22	72.4	14.9	9.4	3.3	長 井 市
16	14	3	91.5	4.1	3.6	0.8	小 国 町
117	50	56	66.7	17.5	7.5	8.4	白 鷹 町
29		3	92.3	7.0	0.0	0.7	飯 豊 町
340	145	161	80.5	10.3	4.4	4.9	鶴 岡 市
13	15	13	85.6	4.6	5.3	4.6	三 川 町
241	136	80	78.6	11.3	6.4	3.7	酒 田 市
36	116	24	82.9	3.5	11.2	2.3	庄 内 町
85	16	22	71.0	12.8	2.4	3.3	遊 佐 町
2,449	2,004	902	79.6	9.3	7.6	3.4	県 計

第10表 消防団員の退職・新任状況

区分 市町村名	退 職 団 員 数	左の内訳 (事由別)				左の内訳 (在職年数別)						
		自己 都合	傷病	死亡	整理 統合	5年 未満	5年～ 10年 未満	10年～ 15年 未満	15年～ 20年 未満	20年～ 25年 未満	25年～ 30年 未満	30 年 以上
山形市	175	173		2		43	52	41	24	6	3	6
上山市	55	54		1		7	11	20	7	6	1	3
天童市	68	67		1		7	18	31	10	1		1
山辺町	24	24				1	4	6	6	5	1	1
中山町	24	24				1	6	6	6	5		
寒河江市	69	69				5	16	28	8	10	1	1
河北町	45	45				3	5	10	16	7	3	1
西川町	21	21				6	1	1	1	5	4	3
朝日町	30	30				8	11	4	5	1	1	
大江町	52	52				1	6	8	19	10	5	3
村山市	45	45				7	4	8	9	8	6	3
東根市	59	59				4	9	19	21	6		
尾花沢市	45	45				3	2	8	15	12	5	
大石田町	25	25					6	4	9	4	1	1
新庄市	66	64		2		6	9	11	10	18	7	5
金山町	31	30		1		4	5	8	3	6	4	1
最上町	36	35		1		2	8	7	8	5	6	
舟形町	17	17				3	3		2	4	4	1
真室川町	30	30				1	2	6	6	6	4	5
大蔵村	42	41		1		1	6	12	7	5	7	4
鮭川村	20	20				1	4	5	3	4	1	2
戸沢村	65	64		1		3	6	8	15	21	6	6
米沢市	94	93		1		16	21	30	13	11	3	
南陽市	45	44		1		10	8	8	9	4	1	5
高島町	60	60				12	10	18	13	3	2	2
川西町	41	41				12	7	9	9	4		
長井市	45	44		1		3	5	7	16	11	2	1
小国町	25	25				2	2	3	3	2	7	6
白鷹町	38	38				10	9	4	9	5	1	
飯豊町	28	28				3	7	3	8	4	2	1
鶴岡市	249	244		5		32	42	81	52	26	10	6
三川町	25	25				3	5	4	8	5		
酒田市	139	133	5	1		11	10	14	33	40	16	15
庄内町	97	97				18	14	20	18	15	7	5
遊佐町	39	38		1		5	5	11	11	5	1	1
県計	1,969	1,944	5	20		254	339	463	412	290	122	89

平成20年4月1日～平成21年3月31日

新 任 団員数	18歳～ 20歳	21歳～ 25歳	26歳～ 30歳	31歳～ 35歳	36歳～ 40歳	41歳～ 45歳	46歳～ 50歳	51歳 以上	41歳以 上の再 入団員	
139	14	48	44	15	6	6	1	5	1	山 形 市
58	5	24	10	9	2	2		6	6	上 山 市
53	12	23	13	5						天 童 市
16	2	9	5							山 辺 町
32	7	13	8	4						中 山 町
56	9	31	13	3						寒 河 江 市
40	1	13	10	10	5	1				河 北 町
19	4	8	3	3	1					西 川 町
23	9	10	3			1			1	朝 日 町
24	5	10	3	3	2	1			1	大 江 町
45		16	11	13	4	1				村 山 市
63	4	25	17	15	2					東 根 市
51	2	20	17	3	5	2	1	1		尾 花 沢 市
16		3	10	1	1	1				大 石 田 町
66	13	24	16	9	2		1	1		新 庄 市
21	5	4	8	3	1					金 山 町
23	2	9	8	3	1					最 上 町
16	1	8	1	5	1					舟 形 町
19	6	5	4	3	1					真 室 川 町
15		9	5	1						大 蔵 村
12	1	4	3	3	1					鮭 川 村
22	11	6	4	1						戸 沢 村
49	5	14	14	9	4	1	1	1		米 沢 市
45	10	23	8	3				1	1	南 陽 市
40	8	20	10	2						高 畠 町
44	11	22	9	2						川 西 町
46	5	25	10	5		1				長 井 市
18	5	5	4	3			1		1	小 国 町
40	10	17	4	5	1		2	1	2	白 鷹 町
20	6	9	4	1						飯 豊 町
239	20	89	80	34	11	5			2	鶴 岡 市
18	4	8	5	1						三 川 町
117	5	23	47	27	7	5	2	1		酒 田 市
71	7	33	17	10	1	3				庄 内 町
42		9	9	5	8	1	1	9	6	遊 佐 町
1,618	209	619	437	219	67	31	10	26	21	県 計

第 1 1 表 消防吏員の公務による死傷者数

平成 2 0 年 4 月 1 日～平成 2 1 年 3 月 3 1 日

区分 消防本部	死 者	負 傷 者 計	火 災	風 水 害 等	救 急 業 務	演 習 訓 練	特 別 警 戒	捜 索	そ の 他
山 形 市	0	0							
上 山 市	0	0							
天 童 市	0	1							1
西 村 山 広 域	0	0							
村 山 市	0	0							
東 根 市	0	2	1						1
尾 花 沢 市	0	1							1
最 上 広 域	0	0							
米 沢 市	0	1				1			
南 陽 市	0	1	1						
高 畠 町	0	0							
川 西 町	0	0							
西 置 賜	0	4	2		1	1			
鶴 岡 市	0	5	2		3				
酒 田 地 区	0	1	1						
県 計	0	16	7	0	4	2	0	0	3

第12表 消防団員の公務による死傷者数

平成20年4月1日～平成21年3月31日

区分 市町村名	死	者	負傷者計	火	災	風水害等	演習訓練	特別警戒	捜索	その他
山形市	0		0							
上山市	0		2				2			
天童市	0		0							
山辺町	0		0							
中山町	0		0							
寒河江市	0		1				1			
河北町	0		0							
西川町	0		0							
朝日町	0		3				3			
大江町	0		0							
村山市	0		4				4			
東根市	0		5		1		3			1
尾花沢市	0		1		1					
大石田町	0		0							
新庄市	0		0							
金山町	0		0							
最上町	0		2				2			
舟形町	0		0							
真室川町	0		0							
大蔵村	0		1		1					
鮭川村	0		0							
戸沢村	0		0							
米沢市	0		0							
南陽市	0		2		1					1
高畠町	0		4		1		3			
川西町	0		4				3			1
長井市	0		2		1					1
小国町	0		0							
白鷹町	0		0							
飯豊町	0		4		2		2			
鶴岡市	0		6				6			
三川町	0		3		1	1	1			
酒田市	0		4				4			
庄内町	0		7				7			
遊佐町	0		0							
県計	0		55		9	1	41	0	0	4



第13表 消防ポンプ自動車等現有数(消防本部等)(1)

平成21年4月1日現在

車種	山形市										上山市		
	消防本部 (44)	消防署 (75)	東 出張所 (21)	西 出張所 (21)	南 出張所 (11)	北 出張所 (11)	高 出張所 (11)	楯蔵王温泉 出張所 (11)	天神町白川 出張所 (21)	消防本部 (8)	計 (51)		消防署 (43)
消防ポンプ自動車	6	1	1	1	1	1	1	1	1	1	1	1	1
水槽付消防ポンプ自動車	6	1	2		1	1	1				2		2
はしご付 消防ポン プ自動車	0										0		
18m以下	0										0		
24m	0										0		
30m	0										0		
38m以上	1	1									0		
屈折はしご付消防自動車	1		1								0		
大型高所放水車	0										0		
泡原液搬送車	0										0		
化学消防泡消火型 自動車粉未型	2		1		1						1		1
救急 自動車規格	0										1		1
救助 工作車	7	2	2	1	1			1			2		2
指揮 車	2	2	1								1		1
電源・照明 車	0										0		
小型動力ポンプ付 積載車	0										0		
小型動力 ポンプ	14	8	4					1			0		
手引動力ポンプ	0										0		
広報 車	6	2	1	1				1			1		1
空気 充填車	0										0		
資機材 搬送車	2	2									0		
クレーン 車	0										0		
水槽 車	1	1									0		
防災 指導車	6	6									0		
その他	16	5	4	1	1	1	1	1	1	1	0		0
計	72	21	20	7	5	4	5	5	4	5	10	2	8

※ はしご付消防ポンプ自動車には、ポンプ付きでない車両も含む。

第13表 消防ポンプ自動車等現有数(消防本部等)(2)

平成21年4月1日現在

車種	天童市			西村山広域行政事務組合							村山市			東根市				
	計	消防本部	消防署	計	消防本部	消防署	河分署	北分署	大江分署	朝分署	日西分署	川分署	計	消防本部	消防署	計	消防本部	消防署
	(57)	(13)	(44)	(120)	(15)	(45)	(18)	(14)	(14)	(14)	(14)	(14)	(43)	(10)	(33)	(51)	(11)	(40)
消防ポンプ自動車	1		1	5		1	1	1	1			1	1		1	1		1
水槽付消防ポンプ自動車	1		1	3		2	1						1		1	1		1
はしご付消防ポンプ自動車	0			0									0			1		1
18m以下																		
24m	1		1	0									0			0		
30m	0			0									0			0		
38m以上	0			0									0			0		
屈折はしご付消防自動車	0			0									0			0		
大型高所放水車	0			0									0			0		
泡原液搬送車	0			0									0			0		
化学消防泡消火型自動車	1		1	1		1							1		1	1		1
自動車粉未型	0			0									0			0		
救急自動車	1		1	1		1							1		1	1		1
救急自動車規格	3		3	5		1	1	1	1	1	1	1	2		2	2		2
救急自動車	1		1	1		1							1		1	1		1
指揮車	2		2	2		2							1		1	1		1
電源・照明車	0			0									0			1		1
小型動力ポンプ付積載車	0			0									0			0		
小型動力ポンプに積載してないもの	0			0									1		1	1		1
手引動力ポンプ	0			0									0			0		
広報車	0			1		1							1		1	1		1
空気充填車	0			0									0			0		
資機材搬送車	0			1		1							1		1	0		
クレーン車	0			0									0			0		
水槽車	1		1	0									0			0		
防災指導車	0			0									0			0		
その他	4	3	1	1	1	1							0			1	1	1
計	16	5	11	21	4	8	3	2	2	2	2	2	11	2	9	13	2	11

※ はしご付消防ポンプ自動車には、ポンプ付きでない車両も含む。

第13表 消防ポンプ自動車等現有数(消防本部等)(3)

平成21年4月1日現在

車種	消防本部等 (職員数)		尾花沢市			田石分署			最上広域市町村圏事務組合							
	計	(47)	消防本部	消防署	消防分署	大石分署	田石分署	計	消防本部	消防署	消防分署	中山分署	舟形分署	大蔵分署	蔵蔵分署	川分署
		(8)	(28)	(11)	(131)	(24)	(37)	(10)	(10)	(10)	(10)	(10)	(10)	(10)	(10)	(10)
消防ポンプ自動車	1	1	1	1	9	1	2	1	1	1	1	1	1	1	1	1
水槽付消防ポンプ自動車	3		2	1	1		1									
18m以下	0				0											
24m	0				0											
30m	0				0											
38m以上	0				0											
屈折はしご付消防自動車	0				1		1									
大型高所放水車	0				0											
泡原液搬送車	0				0											
化学消防泡火型	0				0											
自動車粉未型	0				0											
救急2B	0				5		1									1
自動車規格	3		3		2		1									
救助手工作車	1		1		1		1									
指揮車	2		1		1		1									
電源・照明車	0				0											
小型動力ポンプ積載車	0				0											
小型動力ポンプ	1		1		0											
手引動力ポンプ	0				0											
広報車	1		1		1											
空気充填車	0				0											
資機材搬送車	1		1		0											
クレーン車	0				0											
水槽車	0				1		1									
防災指導車	0				0											
その他	2		2		8		2									
計	15	5	8	2	30	5	10	3	3	3	2	1	2	1	2	1

※ はしご付消防ポンプ自動車には、ポンプ付きでない車両も含む。

第13表 消防ポンプ自動車等現有数(消防本部等)(4)

平成21年4月1日現在

車種	米 沢 市				南 陽 市		高 畠 町		川 西 町			
	消防本部 計	消防署 計	東分署 出張所	西分署 出張所	南出張所	北出張所	消防本部 計	消防本部 出張所	消防本部 計	消防本部 出張所		
消防ポンプ自動車	(108)	(16)	(43)	(19)	(10)	(10)	(50)	(9)	(41)	(36)	(7)	(31)
水槽付消防ポンプ自動車	3	1	1	1	1	1	1	1	1	2	1	1
はしご付 消防ポン プ自動車	3	1	1	1	1	1	1	1	1	1	1	1
18m以下	0						0			0		
24m	0						0			0		
30m	1		1				0			0		
38m以上	0						0			0		
屈折はしご付消防自動車	0						0			0		
大型高所放水車	0						0			0		
泡原液搬送車	0						0			0		
化学消防泡消火型 自動車粉未型	1		1				1	1	1			
救急2B 自動車高規格	0		1				1	1	1	1	1	1
救助工作車	3		2	1			2	2	1	1	1	1
指揮車	1		1				1	1	1	1	1	1
電源・照明車	1		1				2	1	1	1	1	1
小型動力ポンプ付 積載車	0						0			0		
小型動力 ポンプ	0						0			0		
手引動力ポンプ	0						0			0		
広報車	2		2				1	1	1	1	1	1
空気充填車	0						0			0		
資機材搬送車	0						0			0		
クレーン車	0						0			0		
水槽車	1		1				0			0		
防災指導車	0						1	1	1	0		
その他	3		2				1	1	1	0		
計	20	4	8	4	1	1	12	1	11	8	1	7

※ はしご付消防ポンプ自動車には、ポンプ付きでない車両も含む。

第13表 消防ポンプ自動車等現有数(消防本部等)(5)

平成21年4月1日現在

車種	消防本部等 (職員数)				西置賜行政組合							鶴岡市					引署 (10)		
	計 (105)	消防本部 (18)	消防署 (39)	白鷹分署 (16)	鷹飯分署 (16)	豊小分署 (16)	国分署 (16)	計 (201)	消防本部 (22)	消防署 (53)	駅前分署 (18)	西分署 (18)	大分署 (18)	山温分署 (10)	海朝分署 (18)	日羽分署 (14)		黒藤分署 (14)	高三分署 (14)
消防ポンプ自動車	1		1					11		2	1	1	1	1	1	1	1	1	1
水槽付消防ポンプ自動車	5		2		1	1	1	2		1	1								
18m以下	0							0											
24m	0							0											
30m	0							1		1									
38m以上	0							0											
屈折はしご付消防自動車	0							0											
大型高所放水車	0							0											
泡原液搬送車	0							0											
化学消防泡消火型自動車	1		1					1		1									
粉末型	0							0											
急2B	2		2					3		1							1	1	
高規格	4		1		1	1	1	5		1	1			1	1				
救急工作車	1		1					1		1									
指揮車	1	1						3	2	1									
電源・照明車	0							0											
小型動力ポンプ付積載車	0							0											
小型動力ポンプ車	0							0											
ポンプ車	0							0											
手引動力ポンプ	2		2					0											
広報車	6	4			1			3	2	1									
空気充填車	0							0											
資機材搬送車	2		1				1	2		2									
クレーン車	0							0											
水槽車	0							0											
防災指導車	1	1						0											
その他	0							3	3										
計	26	8	9	3	3	3	35	7	12	3	2	1	2	2	2	2	2	2	1

※ はしご付消防ポンプ自動車には、ポンプ付きでない車両も含む。

第13表 消防ポンプ自動車等現有数(消防本部等)(6)

平成21年4月1日現在

車種	酒田地区広域行政組合											計	(216)	(21)	(54)	西	東	南	余	目	川	山	平	田	八	幡	遊	佐	県計
	消防本部	消防分	西	東	南	余	目	川	山	平	田																		
消防ポンプ自動車	10	1	2	1	1	1	1	1	1	1	1	1	1	1	1	1	1	1	1	1	1	1	1	1	1	54	(1,486)		
水槽付消防ポンプ自動車	3	1	1	1	1	1	1	1	1	1	1	1	1	1	1	1	1	1	1	1	1	1	1	1	1	34			
はしご付 消防ポン プ自動車	0																									1			
18m以下	0																									1			
24m	0																									1			
30m	1	1																								3			
38m以上	0																									1			
屈折はしご付消防自動車	0																									2			
大型高所放水車	1			1																						1			
泡原液搬送車	1			1																						1			
化学消防泡消火型 自動車	4	1	1	1							2															15			
自動車粉末型	0																									0			
救急 自動車規格	2																				1					21			
救助手 作車	9	2	1	1	1	1	1	1	1	1	1	1	1	1	1	1	1	1	1	1	1	1	1	1	1	51			
指揮 車	1	1																								16			
電源・照 明車	1	1																								22			
電源・照 明車	0																									1			
小型動力 積載 ポンプ 車	0																									0			
小型動力 積載 ポンプ 車	0																									17			
小型動力 積載 ポンプ 車	0																									2			
小型動力 積載 ポンプ 車	0																									2			
小型動力 積載 ポンプ 車	0																									36			
小型動力 積載 ポンプ 車	0																									0			
小型動力 積載 ポンプ 車	1	1																								10			
小型動力 積載 ポンプ 車	0																									0			
小型動力 積載 ポンプ 車	1	1																								5			
小型動力 積載 ポンプ 車	1	1																								9			
小型動力 積載 ポンプ 車	1	1																								45			
その他	6	6																								45			
計	52	8	11	8	3	4	3	3	3	3	4	3	3	3	3	3	3	3	3	3	3	3	3	3	3	348			

※ はしご付消防ポンプ自動車には、ポンプ付きでない車両も含む。

第14表 消防ポンプ自動車等現有数（消防団）

平成21年4月1日現在

区分 市町村名	普通消防ポンプ自動車	水槽ポンプ自動車	付ポンプ車	指揮車	小型動力積載車	小型動力ポンプ	広報車	その他の車
山形市	10				33	98		1
上山市	6				23	22		1
天童市	16				19	44		
山辺町	5		2	1	15	8		
中山町	1		2		10	17	1	
寒河江市	4				32	33		
河北町	3				12	23		
西川町	5				11	10		
朝日町	5				14	27		
大江町	4		1		16	12		
村山市	8				8	36		
東根市	7				20	41		
尾花沢市	5				5	69		
大石田町	5				11	14		
新庄市					34	61		
金山町				1	24	6		
最上町	2		1		28	24	1	
舟形町				1	21	5		
真室川町	2				26	22		
大蔵村					22	18		
鮭川村					19	21		
戸沢村	3				9	14		
米沢市	7		1		21	87		
南陽市	10			1	22	41		
高島町	6				8	68		
川西町	3				13	34	1	
長井市	7				22	31		2
小国町	2				19	33		
白鷹町	5				20	48		
飯豊町				1	25	14		1
鶴岡市	39		1	1	133	171		
三川町	3				15	5		1
酒田市	17				58	149		1
庄内町	10				18	69		
遊佐町	7				10	61		
県計	207		8	6	796	1,436	3	7

第15表 消防水利の現況

区分 市町村名	消火栓			防 火 水 槽						
	公設	私設	計	100m <sup>3</sup> 以上		40～100m <sup>3</sup>		20～40m <sup>3</sup>		計
				公設	私設	公設	私設	公設	私設	
山形市	2,918	66	2,984	10	9	341	65	533	43	1,001
上山市	314		314	4		302	10	110	1	427
天童市	1,037	4	1,041	18	7	400	7	65		497
山辺町	297	1	298	2		43		111		156
中山町	214		214			25		107		132
寒河江市	669	13	682		2	403	7	16	6	434
河北町	388	8	396	1		100		18		119
西川町	79		79			188		17		205
朝日町	89		89			238				238
大江町	270	5	275	1		175	3	28		207
村山市	368		368	2		357		28		387
東根市	615		615	4		333		115		452
尾花沢市	170		170			217	2			219
大石田町	113		113	1		85		62		148
新庄市	689	10	699			218	2		27	247
金山町	140		140			19		27		46
最上町	221		221			47		28		75
舟形町	55		55			40		48		88
真室川町	119		119			109	2	3		114
大蔵村	187		187	3		58		42		103
鮭川村	217		217	2		121		12		135
戸沢村	89		89			45		80		125
米沢市	620		620	1	11	295	114	1	94	516
南陽市	233		233	2	1	358	24	32		417
高畠町	252	26	278	8	1	163	33	53	1	259
川西町	165		165		1	152	15	31	3	202
長井市	282		282	1		110		14		125
小国町	74		74	1		81	1	21		104
白鷹町	219	1	220	2		236	2	39		279
飯豊町			0	1		92	1	36		130
鶴岡市	3,776	83	3,859	19	3	870	53	226	6	1,177
三川町	233	23	256			93	5	24	3	125
酒田市	2,075	52	2,127	8	17	514	64	310	32	945
庄内町	670	661	1,331	1		132	3	113	5	254
遊佐町	222	1	223	2		191	5	25	12	235
県計	18,079	954	19,033	94	52	7,151	418	2,375	233	10,323



平成21年4月1日現在

井戸	そ の 他							
	河川溝等	海・湖	プール	濠池等	下水道	その他	計	
			68	59		8	135	山形市
						1	1	上山市
			19	5			24	天童市
							0	山辺町
	15		4	3			22	中山町
							17	寒河江市
			17				7	河北町
			10				10	西川町
						1	1	朝日町
			5				5	大江町
			7				7	村山市
			14				14	東根市
				5			5	尾花沢市
			8				8	大石田町
6	49		10	10			69	新庄市
	30		4	8			42	金山町
			4				4	最上町
			8				8	舟形町
			8				8	真室川町
	28		3	21			52	大蔵村
	1						1	鮭川村
			4				4	戸沢村
2	25		21	15			61	米沢市
8			3	5			8	南陽市
			7	68			75	高島町
			9				9	川西町
						3	3	長井市
			7				7	小国町
			8				8	白鷹町
						19	19	飯豊町
	50	1	41				92	鶴岡市
			4				4	三川町
	38	8	38	37		29	150	酒田市
			11				11	庄内町
			6				6	遊佐町
16	236	9	355	236	0	61	897	県計

第16表 無線通信施設の現況

平成21年4月1日現在

区分 市町村名	消防救急業務用無線局								同報無線			移動無線			
	固定局数	基地局数	電波数				移動局		親局数	子局屋外	子局戸別	基地局数	移動局		
			全国波	県内波	単信波	復信波	陸上	携帯					車載	可般	携帯
山形市		2	3	1	1	2	88				1	20	24	25	
上山市		1		1	1	1	12	18			1			11	
天童市		4	3	1	1	1	31					11	4	12	
山辺町											1	5	5	49	
中山町											1	5		39	
寒河江市											1	18	4	10	
河北町															
西川町											1	31	2	18	
朝日町											1	6		6	
大江町											1	1		37	
西村山広域行政事務組合	7	7	3	1	2		60								
村山市		1	3	1	2		28		1	56	1	8	2	6	
東根市	4	1	1	1			14	29	1	27					
尾花沢市	12	2	3	1	4		13	16							
大石田町											1	4	1	11	
新庄市											1	3	16	9	
金山町									1	37	8	1	10	6	
最上町									1	58	710	1	5	7	
舟形町									1	1	1,700	1	5	19	
真室川町									1	30		1		5	
大蔵村										28	1,144				
鮭川村									1	41	164	1	1	15	
戸沢村									1	13	1,500	1	11	6	
最上広域市町村圏事務組合	9	8	3	1	2	1	55							3	
米沢市	2	2	3	1	2	1	91				1	43	54	12	
南陽市		1	6	2	4	1	36				1		11		
高島町		2	3	1	1	1	36					14	8	4	
川西町	11	1	3	1	3	1	49				1	3		4	
長井市															
小国町															
白鷹町											1	12		13	
飯豊町											1	23	4	15	
飯西置賜行政組合	6	6	3	1	2		48								
鶴岡市	9	11	3	1	2	1	82		4	146	7,010	7	116	73	
三川町		1			1		18		1	31		1	15	12	
酒田市							16	36	4	114	5,739	4	22	4	
庄内町		1			1		38		1	71		1	13	24	
遊佐町									1	39	118	1	22	6	
酒田地区広域行政組合	11	13	3	1	3	1	124							16	
県計	71	64	43	16	32	11	839	99	19	692	18,093	36	427	231	

注：鶴岡市の同報無線は津波対策用（水防無線）

第17表 火災通報施設等の現況

平成21年4月1日現在

区分 市町村名	テレビ 監視装置	電話（回線）			救 急 指令専用	消 防 装 置 と 併 用
		119番	消防電話	加入電話		
山形市		20	26	50		
上山市		9		14		1
天童市		12		12		1
山辺町		10	1	1		
中山町		6	1	1		
寒河江市						
河北町						
西川町						
朝日町						
大江町						
西村山広域 行政事務組合		12	23	16		
村山市		14		9		
東根市		8		25		
尾花沢市		6		18		1
大石田町						
新庄市						
金山町						
最上町						
舟形町						
真室川町						
大蔵村						
鮭川村						
戸沢村						
最上広域市町村 圏事務組合		32		27		1
米沢市		34	24	44		1
南陽市		19		19		1
高畠町		6	2	12		
川西町		11		17		1
長井市						
小国町						
白鷹町						
飯豊町						
西置賜 行政組合		25		27		
鶴岡市		26	19			1
三川町						
酒田市						
庄内町						
遊佐町						
酒田地区広域 行政組合		8	10	13		1
県計	0	258	106	305	0	9

第18表 消防本部署の出動状況（出動回数）

消防本部	区分	合計	火災	救急業務	救助活動	風水害等の災害	演習訓練	広報・指導
山形市		14,567	65	7,914	93	34	3,641	542
上山市		3,222	7	1,395	19	1	156	158
天童市		2,909	28	1,985	46		368	190
西村山広域		6,946	34	2,608	47	10	1,564	1,228
村山市		945	7	726	17	15	15	32
東根市		1,719	13	1,252	29	1	53	140
尾花沢市		1,255	13	1,000	18	8	24	76
最上広域		4,943	53	2,516	44	7	174	207
米沢市		3,815	24	2,893	47	12	47	62
南陽市		1,936	12	1,175	12	1	155	301
高畠町		1,181	9	876	16	1	4	36
川西町		1,215	12	617	11	3	150	135
西置賜		2,808	96	1,865	59	4	26	14
鶴岡市		12,560	63	5,543	95	10	793	3,170
酒田地区		12,310	48	5,891	57	6	44	2,817
県計		72,331	484	38,256	610	113	7,214	9,108

第19表 消防本部署の出動状況（出動延人員）

消防本部	区分	合計	火災	救急業務	救助活動	風水害等の災害	演習訓練	広報・指導
山形市		58,014	1,983	23,742	2,042	182	22,478	1,951
上山市		8,340	103	4,312	183	3	474	417
天童市		12,319	294	5,970	485		2,073	2,714
西村山広域		24,276	553	7,854	391	45	5,654	4,913
村山市		3,497	139	2,178	138	60	480	107
東根市		5,345	136	3,768	189	3	131	424
尾花沢市		4,346	246	3,000	145	19	493	12
最上広域		14,686	733	7,501	278	25	606	523
米沢市		13,471	372	8,624	531	55	515	208
南陽市		7,050	203	3,598	59	3	1,558	856
高畠町		3,680	73	2,806	44	4	136	71
川西町		3,790	184	1,851	41	9	790	388
西置賜		8,834	506	5,474	198	20	172	33
鶴岡市		40,062	798	16,629	499	30	2,801	10,347
酒田地区		42,021	958	18,363	693	58	285	10,491
県計		249,731	7,281	115,670	5,916	516	38,646	33,455

平成20年1月1日～平成20年12月31日

警防調査	火原因調査	災害調査	特別警戒	捜索	予防査察	その他	うち火災の誤報・誤認、いたずら等
413		53	9		1,658	145	96
62		3	45	3	66	1,307	1
137		24	1		128	2	
511		48	16		506	374	51
39		7	15	1	71		
114		13	21		36	47	27
3		13	6		53	41	24
268		53	279	9	52	1,281	53
141		10	29		44	506	4
51		12	7	1	133	76	2
55		13	3	1	152	15	3
116		12	1		111	47	8
158		39	112	2	298	135	1
1,338		37	11		1,179	321	63
1,031		48	36	2	1,299	1,031	5
4,437		385	591	19	5,786	5,328	338

平成20年1月1日～平成20年12月31日

警防調査	火原因調査	災害調査	特別警戒	捜索	予防査察	その他	うち火災の誤報・誤認、いたずら等
1,376		232	52		3,335	641	439
165		12	91	5	157	2,418	1
444		62	7		267	3	
1,891		194	59		1,373	1,349	297
117		26	102	8	142		
361		39	69		80	145	85
5		32	140		106	148	65
683		159	812	24	139	3,203	191
721		32	390		136	1,887	52
153		96	21		290	213	16
137		42	10	3	304	50	9
116		48	3		222	138	21
622		191	316	10	781	511	5
4,264		147	34		3,488	1,025	189
3,764		234	157	4	2,414	4,600	99
14,819		1,546	2,263	54	13,234	16,331	1,469

第20表 消防団の出動状況（出動回数）

区分 市町村名	合計	火災	救急業務	救助活動	風水害等 の災害	演習訓練	広報・指導
山形市	2,417	70				607	
上山市	55	11				17	
天童市	904	20				71	768
山辺町	202	7			3	86	49
中山町	288	5				31	240
寒河江市	87	22				2	40
河北町	31	7			1	12	5
西川町	45	6				1	38
朝日町	26	2			1	9	14
大江町	7	2				4	
村山市	408	5				15	384
東根市	55	13				32	
尾花沢市	120	10			1	38	65
大石田町	26	3				16	5
新庄市	63	14			1	8	38
金山町	54	6			1	25	20
最上町	27	8				15	2
舟形町	17	4				5	5
真室川町	8	8					
大蔵村	20	3				10	3
鮭川村	41	5				12	24
戸沢村	18	7			1	7	
米沢市	175	15				37	116
南陽市	316	12				34	263
高畠町	266	9				4	168
川西町	257	9				17	122
長井市	28	11				7	5
小国町	30	12				13	
白鷹町	60	10				9	
飯豊町	30	8			1	5	14
鶴岡市	421	53			5	219	68
三川町	23	7			1	14	1
酒田市	163	33			6	51	60
庄内町	17	8				4	2
遊佐町	185	10			1	2	170
県計	6,890	435	0	0	23	1,439	2,689

平成20年1月1日～平成20年12月31日

警防調査	火災原因調査	特別警戒	搜索	予防査察	その他	うち火災の 誤報・誤認 いたずら等	
		479		349	912		山形市
		7	3		17		上山市
		45					天童市
3		54					山辺町
		2		10			中山町
		23					寒河江市
			2	2	2		河北町
							西川町
		1					朝日町
		3	1				大江山町
		10					村山市
		6					東根市
		1			1	1	尾花沢市
							大石田町
		1	2				新庄市
			1				金山町
			2				最上町
				3			舟形町
1		2		1			真室川町
							大蔵村
1			2				鮭川村
		3			4	4	米沢市
		3	1		3	1	南陽市
82		3					高島町
		2	1	72	34		高川西町
		1	3		1		長井市
		5					小国町
		38	3				白鷹町
		2					飯豊町
		15	15	13	33	5	鶴岡市
			4	6	3		三川町
					3		酒庄市
					2		遊佐町
87	0	706	40	456	1,015	11	県計

第21表 消防団の出動状況（出動延人員）

区分 市町村名	合計	火災	救急業務	救助活動	風水害等 の災害	演習訓練	広報・指導
山形市	22,620	899				8,354	
上山市	4,031	779				2,626	
天童市	7,031	1,010				3,095	2,304
山辺町	12,608	246			83	5,457	909
中山町	3,593	208				2,075	1,200
寒河江市	5,580	1,170				1,200	3,040
河北町	3,107	321			14	1,926	253
西川町	859	378				291	190
朝日町	5,150	15			15	1,620	3,500
大江町	942	315				480	
村山市	3,979	321				1,979	1,536
東根市	3,959	677				3,082	
尾花沢市	4,713	422			13	3,223	4
大石田町	2,036	292				1,053	530
新庄市	5,993	1,251			34	3,671	1,030
金山町	4,902	1,226			36	2,253	1,313
最上町	4,730	1,140				3,250	300
舟形町	1,653	350				1,200	88
真室川町	631	631					
大蔵村	2,499	260				2,020	44
鮭川村	3,318	341				2,407	570
戸沢村	2,227	625			122	1,384	
米沢市	3,602	463				2,448	580
南陽市	5,022	572				3,391	905
高畠町	2,591	279				1,343	504
川西町	3,572	321				1,688	919
長井市	2,884	1,264				1,141	357
小国町	1,877	395				1,296	
白鷹町	3,329	1,214				1,540	
飯豊町	2,414	842			3	825	700
鶴岡市	12,608	2,399			176	7,931	1,146
三川町	1,874	233			131	1,450	60
酒田市	7,733	1,891			296	3,562	1,493
庄内町	3,440	928				1,518	189
遊佐町	1,431	794			16	247	340
県計	158,538	24,472	0	0	939	81,026	24,004



平成20年1月1日～平成20年12月31日

警防調査	火災原因 調査	特別警戒	搜索	予防査察	その他	うち火災の 誤報・誤認 いたずら等	
14		2,743	54	2,078	8,546		山形市 上山童市 天山辺町 山中町
		169					
		622					
		5,899					
		60					
		170					
		147					
		105					
		200					
		1,051					
		114					
		49					
		20					
		6					
410		53	90	360	277	47	寒河江市 河北町 河西町 朝日町 大庄市 村山根市 東花沢市 尾石町 大新庄市 金最上町 舟形町 真室川町 大蔵川村 鮭川村 戸沢村 米沢市 南陽市 高畠町 西長井市 小白町 飯国町 豊鶴岡市 三川町
		35					
		55					
		6					
		3					
		186					
		260					
		44					
		154					
		162					
		9					
		805					
		34					
		450					

第22表 少年消防クラブの現況

区分 市町村名	ク ラ ブ 数						ク ラ	
	計	学校単位		市町村 単位	地区 単位	その他	計	学校
		小学校	中学校					小学校
山形市	3	3					2,083	2,083
上山市	2				2		80	
天童市	0						0	
山辺町	0						0	
中山町	0						0	
寒河江市	0						0	
河北町	0						0	
西川町	0						0	
朝日町	0						0	
大江町	0						0	
村山市	0						0	
東根市	11	8			3		1,449	1,313
尾花沢市	6	6					244	244
大石田町	0						0	
新庄市	0						0	
金山町	0						0	
最上町	0						0	
舟形町	4	4					171	171
真室川町	0						0	
大蔵村	0						0	
鮭川村	0						0	
戸沢村	0						0	
米沢市	1				1		10	
南陽市	6				6		84	
高畠町	8	1				7	123	14
川西町	8	8					285	285
長井市	13	6			7		590	510
小国町	8	7			1		173	163
白鷹町	6	5			1		311	293
飯豊町	8	5			3		206	168
鶴岡市	145	15			130		4,678	613
三川町	27				27		411	
酒田市	38	12			26		3,140	2,164
庄内町	5	5					1,294	1,294
遊佐町	7	3				4	473	445
県計	306	88	0	0	207	11	15,805	9,760

平成21年4月1日現在

ブ 員 数				指 導 者 数				
単位 中学校	市町村 単位	地区 単位	その他	計	学校単位		その他	
					小学校	中学校		
		80		11	11			山形市
				12			12	上山童市
				0				天山辺町
				0				中山町
				0				寒河江市
				0				河北町
				0				西川町
				0				朝日町
				0				大江市
		136		0				村山市
				49	43		6	東根市
				12	12			尾花沢市
				0				大石田町
				0				新庄市
				0				金山町
				0				最上町
				4	4			舟形町
				0				真室川町
				0				大蔵村
				0				鮭川村
				0				戸沢村
		10		8			8	米沢市
		84		31			31	南陽市
			109	16	2		14	高畠町
				8	8			高川西町
		80		13	6		7	長井市
		10		9	8		1	小白町
		18		6	5		1	白鷹町
		38		8	5		3	飯豊町
		4,065		160	30		130	鶴岡市
		411		27			27	三川町
		976		38	12		26	酒庄市
				5	5			田内町
			28	55	35		20	遊佐町
0	0	5,908	137	472	186	0	286	県計

第23表 幼年消防クラブの現況

区分 市町村名	ク ラ ブ 数					ク		
	計	幼稚園 保育園 単位	学校 単位	市町村 単位	地区 単位	その他	計	幼稚園 保育園 単位
山形市	54	54					5,579	5,579
上山市	2	2					216	216
天童市	5	5					741	741
山辺町	1	1					160	160
中山町	0						0	
寒河江市	9	9					371	371
河北町	7	7					575	575
西川町	1	1					128	128
朝日町	3	3					76	76
大江町	3	3					187	187
村山市	0						0	
東根市	12	12					1,125	1,125
尾花沢市	10	10					523	523
大石田町	3	3					108	108
新庄市	4	4					409	409
金山町	2	2					140	140
最上町	5	5					261	261
舟形町	1	1					43	43
真室川町	1	1					134	134
大蔵村	1	1					29	29
鮭川村	0						0	
戸沢村	0						0	
米沢市	10	10					463	463
南陽市	10	10					896	896
高畠町	10	10					879	879
高川西町	7	7					118	118
長井市	17	11	6				1,973	907
小国町	14	7	7				475	207
白鷹町	10	5	5				737	447
飯豊町	10	5	5				468	221
鶴岡市	46	46					2,915	2,915
三川町	1	1					180	180
酒田市	40	40					3,408	3,408
庄内町	0						0	
遊佐町	5	5					378	378
県計	304	281	23	0	0	0	23,695	21,824

平成21年4月1日現在

ラ ブ 員 数				指 導 者 数				
学校 単位	市町村 単位	地区 単位	その他	計	幼稚園 保育園 単位	学校 単位	その他	
				357	357			山形市
				18	18			上山市
				88	88			天童市
				2	2			山辺町
				0				中山町
				18	18			寒河江市
				54	54			河北町
				9	9			河西町
				20	20			朝日町
				24	24			大江町
				0				村山市
				145	145			東根市
				70	70			尾花沢市
				6	6			大石田町
				0				新庄市
				0				金山町
				5	5			最上町
				1	1			舟形町
				11	11			真室川町
				2	2			大蔵村
				0				鮭川村
				0				戸沢村
				0				米沢市
				104	104			南陽市
				146	146			高島町
				7	7			西川町
1,066				19	13	6		長井市
268				15	7	8		小白町
290				10	5	5		飯鷹町
247				10	5	5		豊町
				138	138			鶴岡市
				1	1			三川町
				40	40			酒庄市
				0				内田町
				30	30			遊佐町
1,871	0	0	0	1,350	1,326	24	0	県計

第24表 婦人防火クラブの現況

平成21年4月1日現在

区分 市町村名	合計		消火活動を行う		炊き出し、連絡、救護等を行う (消火活動はしない)		予防啓蒙活動のみ行う	
	組織数	人員数	組織数	人員数	組織数	人員数	組織数	人員数
山形市	7	23,084			7	23,084		
上山市	1	208					1	208
天童市	12	4,011			12	4,011		
山辺町	0	0						
中山町	0	0						
寒河江市	0	0						
河北町	0	0						
西川町	0	0						
朝日町	1	74			1	74		
大江町	0	0						
村山市	7	4,688					7	4,688
東根市	10	2,107			10	2,107		
尾花沢市	87	5,742			87	5,742		
大石田町	0	0						
新庄市	19	225			19	225		
金山町	14	194	14	194				
最上町	0	0						
舟形町	1	36	1	36				
真室川町	8	72	8	72				
大蔵村	1	140			1	140		
鮭川村	2	30					2	30
戸沢村	1	12	1	12				
米沢市	1	416					1	416
南陽市	6	378					6	378
高島町	1	30			1	30		
川西町	4	108					4	108
長井市	2	22	1	17			1	5
小白町	0	0						
白鷹町	1	27			1	27		
飯豊町	0	0						
鶴岡市	16	7,085	4	1,384	12	5,701		
三川町	1	97			1	97		
酒田市	51	7,150	1	96	8	2,108	42	4,946
庄内町	1	210			1	210		
遊佐町	6	2,393			6	2,393		
県計	261	58,539	30	1,811	167	45,949	64	10,779

第25表 平成19年度市町村消防費性質別歳出決算額（1）

	区分 市町村	消防費 (①～⑥計)	消防費			人件費 ①	消防費	
			消防本部 署費	消防団費	その他		消防本部 署費	消防団費
消防本部設置市町	山形市	2,301,529	2,079,387	205,287	16,855	1,847,523	1,801,773	45,667
	上山市	473,808	411,111	45,319	17,378	405,804	389,968	15,836
	天童市	638,305	557,725	80,580		447,187	427,592	19,595
	村山市	391,660	311,955	44,481	35,224	307,379	284,626	22,753
	東根市	597,470	489,408	45,983	62,079	436,093	357,702	16,312
	尾花沢市	447,635	381,243	24,073	42,319	367,560	349,189	18,371
	米沢市	948,662	860,221	68,600	19,841	778,072	755,687	20,408
	南陽市	487,788	367,990	115,825	3,973	341,655	322,933	18,671
	高畠町	377,943	333,421	44,271	251	302,486	284,987	17,499
	川西町	333,132	287,507	45,488	137	280,972	268,689	12,283
鶴岡市	2,361,189	1,884,743	430,973	45,473	1,643,596	1,553,888	84,968	
一部事務組合	西村山広域	1,186,987	1,186,987			1,038,927	1,038,927	
	最上広域	1,147,489	1,147,489			1,084,105	1,084,105	
	西置賜行政	971,054	971,054			904,656	904,656	
	酒田地区	1,955,297	1,955,297			1,794,971	1,794,971	
	小計	14,619,948	13,225,538	1,150,880	243,530	11,980,986	11,619,693	292,363
一部事務組合構成市町村	寒河江市	575,817	503,232	61,011	11,574	18,633		18,633
	河北町	366,714	302,134	49,610	14,970	29,230		29,230
	西川町	197,651	153,926	43,725		23,205		23,205
	朝日町	246,203	167,412	78,791		27,009		27,009
	大江町	206,967	174,453	32,514		9,308		9,308
	新庄市	619,415	514,592	104,823		46,708		46,708
	金山町	150,044	108,698	40,139	1,207	16,489		16,489
	最上町	220,552	166,007	53,089	1,456	23,191		23,191
	舟形町	135,080	103,304	17,361	14,415	7,179		7,179
	真室川町	206,734	159,399	47,335		17,720		17,720
	大蔵村	116,065	88,256	27,736	73	5,860		5,860
	鮭川村	122,642	91,019	31,623		5,644		5,644
	戸沢村	137,089	105,333	24,702	7,054	6,661		6,661
	長井市	591,099	524,585	63,003	3,511	11,907		11,907
	小国町	201,716	164,437	35,065	2,214	7,053		7,053
	白鷹町	310,161	247,487	52,548	10,126	21,127		21,127
飯豊町	189,088	144,426	44,001	661	27,256		27,256	
酒田市	1,747,040	1,435,588	268,692	42,760	61,473		59,476	
庄内町	494,664	392,315	56,909	45,440	26,345		26,345	
遊佐町	155,328	22,508	115,308	17,512	27,682		27,682	
委託	大石田町	189,962	131,073	37,177	21,712	30,797		11,059
	三川町	204,526	167,104	37,394	28	9,448		9,420
非常備	山辺町	125,735		125,735		31,415		31,415
	中山町	58,804		33,098	25,706	9,078		9,078
	小計	7,569,096	5,867,288	1,481,389	220,419	500,418	0	469,545

(注釈)

一部事務組合 西村山広域（寒河江市、河北町、西川町、朝日町、大江町）  
 構成市町村 最上広域（新庄市、金山町、最上町、舟形町、真室川町、大蔵村、鮭川村、戸沢村）  
 西置賜行政（長井市、小国町、白鷹町、飯豊町）  
 酒田地区（酒田市、庄内町、遊佐町）  
 受委託関係市 尾花沢市が大石田町の業務を受託。  
 町村 鶴岡市が三川町の業務を受託。  
 非常備町 山辺町、中山町

(単位：千円)

その他	物件費				維持補修費				
	②	消防本部 署費	消防団費	その他	③	消防本部 署費	消防団費	その他	
83	255,994	140,696	98,526	16,772	9,160	9,160			山形市
	32,443	17,674	8,903	5,866	2,241			2,241	上市市
	55,807	44,339	11,468		682	682			天童市
	33,205	24,947	1,954	6,304	1,846	1,208	638		村山市
62,079	44,728	44,728			2,810	2,810			東根市
	26,194	21,968	3,579	647	6,953	6,953			尾花沢市
1,977	75,022	52,011	15,427	7,584	2,947	2,129	818		米沢市
51	39,422	29,571	8,653	1,198	629	582		47	南陽市
	16,288	10,199	5,900	189	229	31	198		高島町
	17,472	12,020	5,315	137	2,260	1,186	1,074		川西町
4,740	156,777	89,940	49,326	17,511	17,836	2,012	10,494	5,330	鶴岡市
	49,145	49,145			860	860			西村山広域
	53,707	53,707			1,613	1,613			最上広域
	52,199	52,199			5,818	5,818			西置賜行政
	90,813	90,813			5,944	5,944			酒田地区
68,930	999,216	733,957	209,051	56,208	61,828	40,988	13,222	7,618	小計
	7,863		5,587	2,276	1,180		1,180		寒河江市
	10,731		10,731		0				河北町
	3,720		3,720		0				西川町
	5,199		5,199		0				朝日町
	4,689		4,689		0				大江町
	4,785		4,785		1,508		1,508		新庄市
	3,206		2,702	504	274		274		金山町
	6,531		6,001	530	63		63		最上町
	5,748		5,748		0				舟形町
	10,465		10,465		1,102		1,102		真室川町
	6,074		6,001	73	0				大蔵村
	5,621		5,621		0				鮭川村
	9,037		4,969	4,068	1,237			1,237	戸沢村
	10,544		10,064	480	117		117		長井市
	6,011		6,011		9		9		小国町
9,110	3,677		3,677		346		300	46	白鷹町
	10,029		10,029		123		123		飯豊町
1,997	113,866		82,275	31,591	3,766		3,766		酒田市
	19,968		19,968		3,365		3,365		庄内町
	18,659		18,659		736		736		遊佐町
19,738	4,647		3,760	887	0				大石田町
28	6,237		6,237		2,302		2,302		三川町
	40,229		40,229		139		139		山辺町
	12,042		5,681	6,361	1,498			1,498	中山町
30,873	329,578	0	282,808	46,770	17,765	0	14,984	2,781	小計



第25表 平成19年度市町村消防費性質別歳出決算額(2)

	区分	補助費等 ④	消防本部 署 費	消防団費	その他	普通建設 事業費 ⑤		
	市町村					消防本部 署 費	消防団費	
消防本部設置市町	山形市	79,402	36,057	43,345		109,450	91,701	17,749
	上山市	29,863	3,380	20,580	5,903	3,337	89	
	天童市	64,557	34,184	30,373		70,072	50,928	19,144
	村山市	25,560	1,174	19,136	5,250	23,670		
	東根市	36,897	7,226	29,671		76,942	76,942	
	尾花沢市	22,919	3,133	2,123	17,663	24,009		
	米沢市	40,870	15,632	25,028	210	51,751	34,762	6,919
	南陽市	34,723	6,189	25,857	2,677	71,359	8,715	62,644
	高畠町	23,532	4,002	19,468	62	35,408	34,202	1,206
	川西町	18,023	3,668	14,355		14,405	1,944	12,461
鶴岡市	149,639	14,311	123,712	11,616	393,341	224,592	162,473	
一部事務組合	西村山広域	28,189	28,189			69,866	69,866	
	最上広域	6,836	6,836			1,228	1,228	
	西置賜行政	5,493	5,493			2,888	2,888	
	酒田地区	4,788	4,788			52,212	52,212	
	小計	571,291	174,262	353,648	43,381	999,938	650,069	282,596
一部事務組合構成市町村	寒河江市	535,552	503,232	23,022	9,298	12,589		12,589
	河北町	311,783	302,134	9,649		14,970		
	西川町	164,162	153,926	10,236		6,564		6,564
	朝日町	177,733	167,412	10,321		36,262		36,262
	大江町	186,864	174,453	12,411		6,106		6,106
	新庄市	556,670	514,592	42,078		9,744		9,744
	金山町	121,407	108,698	12,006	703	8,668		8,668
	最上町	184,019	166,007	17,086	926	6,748		6,748
	舟形町	117,719	103,304		14,415	4,434		4,434
	真室川町	177,190	159,399	17,791		257		257
	大蔵村	103,095	88,256	14,839		1,036		1,036
	鮭川村	100,342	91,019	9,323		11,035		11,035
	戸沢村	116,903	105,333	9,821	1,749	3,251		3,251
	長井市	548,518	524,585	21,122	2,811	20,013		19,793
	小国町	179,994	164,437	13,343	2,214	8,649		8,649
	白鷹町	270,394	247,487	21,937	970	14,617		14,617
	飯豊町	150,019	144,426	4,932	661	1,661		1,661
酒田市	1,516,656	1,434,434	73,050	9,172	50,125		50,125	
庄内町	399,546	392,315	7,231		45,440			
遊佐町	53,137	22,508	30,629		54,463		37,602	
委託	大石田町	141,859	131,073	9,699	1,087	12,659		12,659
	三川町	179,154	167,104	12,050		7,385		7,385
非常備	山辺町	40,140		40,140		13,812		13,812
	中山町	35,939		18,339	17,600	0		
	小計	6,368,795	5,866,134	441,055	61,606	350,488	0	272,997

(注釈)

一部事務組合 西村山広域(寒河江市、河北町、西川町、朝日町、大江町)  
 構成市町村 最上広域(新庄市、金山町、最上町、舟形町、真室川町、大蔵村、鮭川村、戸沢村)  
 西置賜行政(長井市、小国町、白鷹町、飯豊町)  
 酒田地区(酒田市、庄内町、遊佐町)  
 受委託関係市 尾花沢市が大石田町の業務を受託。  
 町村 鶴岡市が三川町の業務を受託。  
 非常備町 山辺町、中山町

(単位：千円)

その他	その他 ⑥	消防本部 署 費	消防団費	その他	
3,248	0 120 0			120	山形市 上山市 天童市
23,670	0 0				村山市 東根市
24,009	0				尾花沢市
10,070	0 0				米沢市 南陽市
	0				高島町
	0				川西町
6,276	0				鶴岡市
	0 0 0				西村山広域 最上広域
	6,569	6,569			西置賜行政 酒田地区
67,273	6,689	6,569	0	120	小計
14,970	0 0 0 0				寒河江市 河北町 西川町 朝日町 大江町
	0 0 0 0 0 0 0				新庄市 金山町 最上町 舟形町 真室川町 大蔵村 鮭川村 戸沢村
220	0 0 0 0				長井市 小国町 白鷹町 飯豊町
45,440	1,154 0	1,154			酒田市 庄内町
16,861	651			651	遊佐町
	0 0				大石田町 三川町
	0 247			247	山辺町 中山町
77,491	2,052	1,154	0	898	小計

# 第 2 章

## 火 災 の 部

# 利用にあたって

この統計は、総務省消防庁で定めている「火災報告取扱要領」により県内の消防本部等から報告された平成 20 年 1 月から 12 月までの内容をもとに集計作成したものです。

## 1 火災の定義

ここにいう「火災」とは、人の意図に反して発生し若しくは拡大し、又は放火により発生して消火の必要がある燃焼現象であって、これを消火するために消火施設又はこれと同程度の効果のあるものの利用を必要とするものをいう。

## 2 火災の種別

火災は、次の種別に区分する。この場合において、火災の種別が 2 以上複合するときは焼き損害の大きな方の種別による。

### (1) 建物火災

建物又はその収容物が焼損した火災をいう。

### (2) 林野火災

森林、原野又は牧野が焼損した火災をいう。

### (3) 車両火災

原動機によって運航することができる車両及び被けん引車又はこれらの積載物が焼損した火災をいう。

### (4) 船舶火災

船舶又はその積載物が焼損した火災をいう。

### (5) 航空機火災

航空機又はその積載物が焼損した火災をいう。

### (6) その他の火災

(1) から (5) までに掲げる火災以外の火災をいう。

## 3 火災の損害

火災によって受けた直接的な損害をいい、消火のために要した経費、焼跡整理費、り災のための休業による損失等の間接的な損害を除く。

なお、損害額は、り災地における時価による。

## 4 焼損の程度

焼損の程度は、次の通り区分する。

### (1) 全焼

建物の焼き損害額が、火災前の建物の評価額の 70%以上のもの、又はこれ未満であっても残存部分に補修を加えて再使用できないものをいう。

### (2) 半焼

建物の焼き損害額が、火災前の建物の評価額の 20%以上のもので、全焼に該当しないものをいう。

### (3) 部分焼

建物の焼き損害額が、火災前の建物の評価額の 20%未満のもので、ぼやに該当しないものをいう。

### (4) ぼや

建物の焼き損害額が、火災前の建物の評価額の 10%未満であり焼損床面積が 1 平方メートル未満のもの、建物の焼き損害額が火災前の建物の評価額の 10%未満のものであり焼損表面積が 1 平方メートル未満のもの、又は収容物のみ焼損したものをいう。

## 5 り災世帯

### (1) り災世帯の定義

ア、住居及び家計をともにする者又は 1 人で居住し家計を維持する者ごとに 1 世帯とする。ただし、共同住宅の共有部分のみり災した場合には、り災世帯数を計上しない(普通世帯)。

イ、寄宿舍その他これに類する施設に常時宿泊する者については、当該施設に宿泊する全ての者の集まりを 1 世帯とする(準世帯)。

### (2) り災程度

#### ア、全損

建物の火災損害額が、り災前の建物の評価額の 70%以上のものをいう。

#### イ、半損

建物の火災損害額が、り災前の建物の評価額の 20%以上のもので全損に該当しないものをいう。

#### ウ、小損

建物の火災損害額が、り災前の建物の評価額の 20%未満のものをいう。

## 6 死者及び負傷者

「死者」または「負傷者」とは、火災現場において火災に直接起因して死亡したもの(病死者を除く)又は負傷した者をいう。なお、火災により負傷した後 48 時間以内に死亡した者は、火災による死者とする。

## 7 出火原因

出火原因は、発火源、経過及び着火物の 3 つに区分する。

# 火災の概況

## 1 火災の概況

平成 20 年中の火災は、出火件数 439 件、死者数 22 人（放火自殺者を除く）、負傷者数 94 人、損害額 1,103,230 千円、建物焼損棟数 388 棟、建物焼損床面積 21,905 m<sup>2</sup>、建物焼損表面積 982 m<sup>2</sup>、林野焼損面積 979a、り災世帯数 235 世帯であった。（第 1 表参照）

平成 20 年中の火災を 1 日あたりで見ると、出火件数 1.2 件、損害額 3,022 千円、建物焼損棟数 1.1 棟、建物焼損床面積 60.0 m<sup>2</sup>、り災世帯数 0.64 世帯となる。

## 2 出火件数

平成 20 年の出火件数を火災種別にみると、建物火災 279 件（全出火件数の 63.5%）、林野火災 33 件（同 7.5%）、車両火災 38 件（同 8.7%）、その他火災 89 件（同 20.3%）となっている。（第 1 表参照）

建物火災のうち、店舗等との併用を除く住宅火災は 140 件で、建物火災の 50.2%、全出火件数の 31.9%を占めている。

## 3 月別出火件数

出火件数を月別に見ると、4 月が 79 件（前年 66 件）と最も多く、5 月の 56 件（前年 59 件）、6 月の 39 件（前年 36 件）と続く。（月別火災件数比較図及び第 3 表参照）

なお、月平均出火件数は 36.6 件である。

## 4 出火原因

出火原因では、たき火が 50 件（全原因数の 11.4%）で第 1 位、次いでこんろ 49 件（同 11.2%）、ストーブ 24 件（同 5.5%）、電灯電話等の配線 22 件（同 5.0%）、放火 20 件（同 4.6%）となっている。（第 6 表参照）

## 5 損害額

火災による損害額は、11 億 323 万円で、前年の 14 億 4,450.6 万円に比べ、3 億 4,127.6 万円の減少である。（第 1 表参照）

損害額を火災 1 件あたりで見ると、251.3 万円となっている。

## 6 火災による死者

火災による死者（放火自殺含む）は 25 人発生しており、前年 32 人に比べ 7 人の減少となった。

放火自殺者を除く人の主な死因と年齢を見ると、火傷や一酸化炭素中毒・窒息による死者は 18 人であり、うち 65 歳以上の高齢者は 14 人である。

また、心中を含む放火自殺者は 3 人であり、前年の 7 人に比べ 4 人減少している。（第 8 表参照）

火災の傾向（昭和61=指数100）

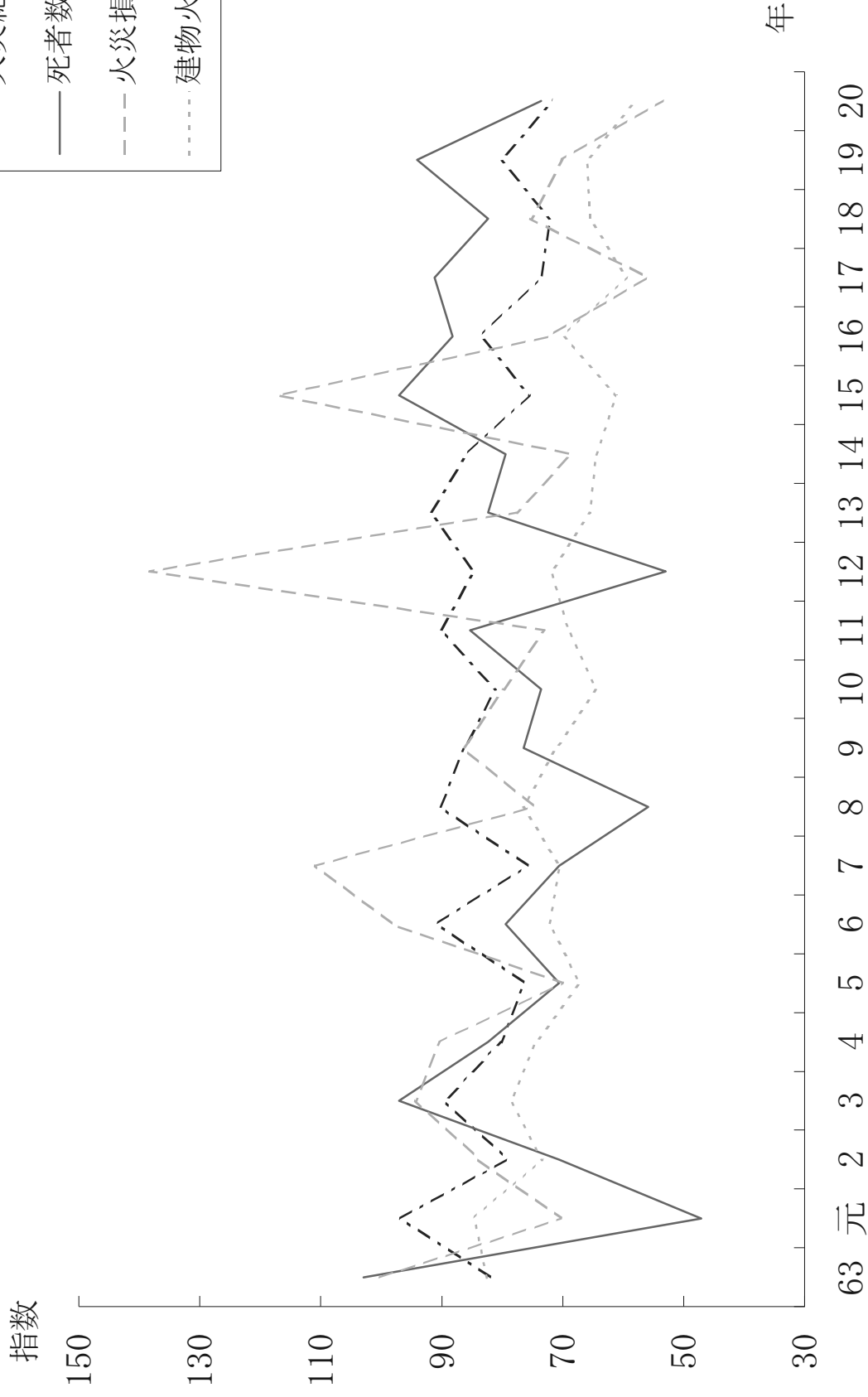
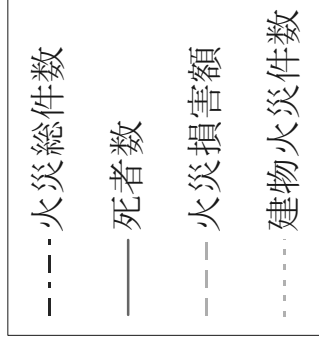

## 月別火災件数比較図

### 全火災

	1月	2月	3月	4月	5月	6月	7月	8月	9月	10月	11月	12月	合計
平成20年	32	16	29	79	56	39	39	36	30	31	26	26	439
平成19年	33	37	43	66	59	36	33	57	20	39	36	33	492
平成18年	44	34	41	45	47	35	27	46	41	25	34	23	442

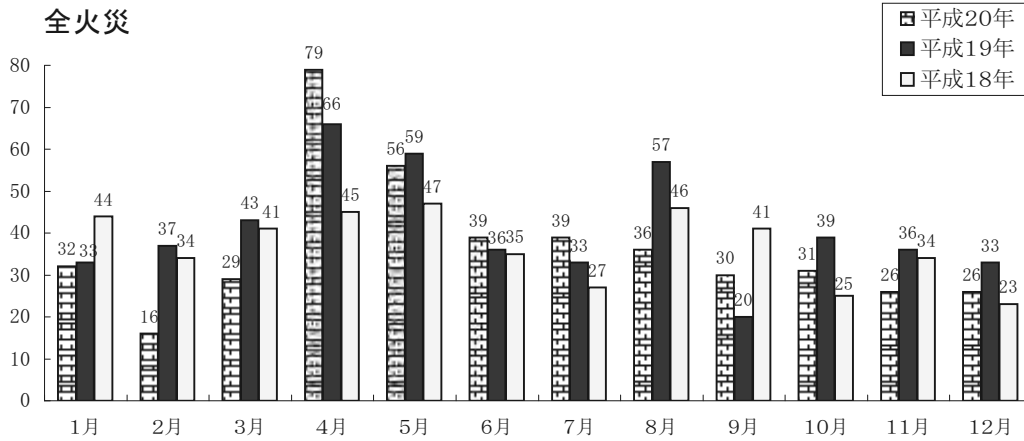

### 建物火災

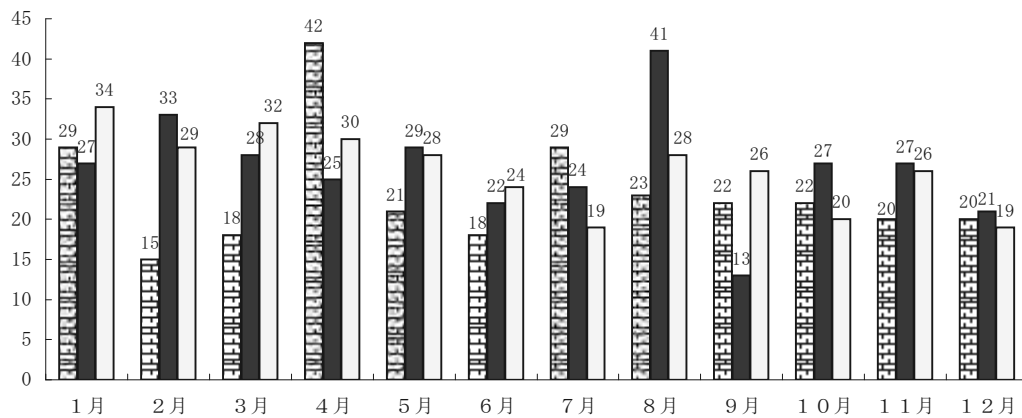

### 林野火災

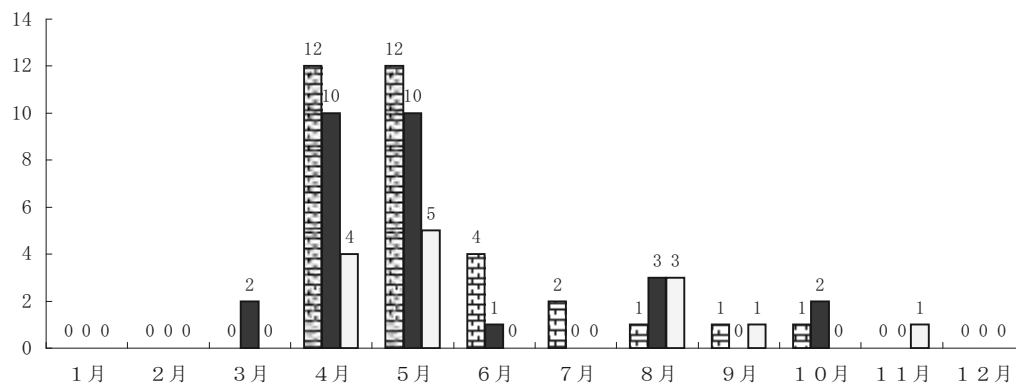



## 火災種別出火件数の構成割合

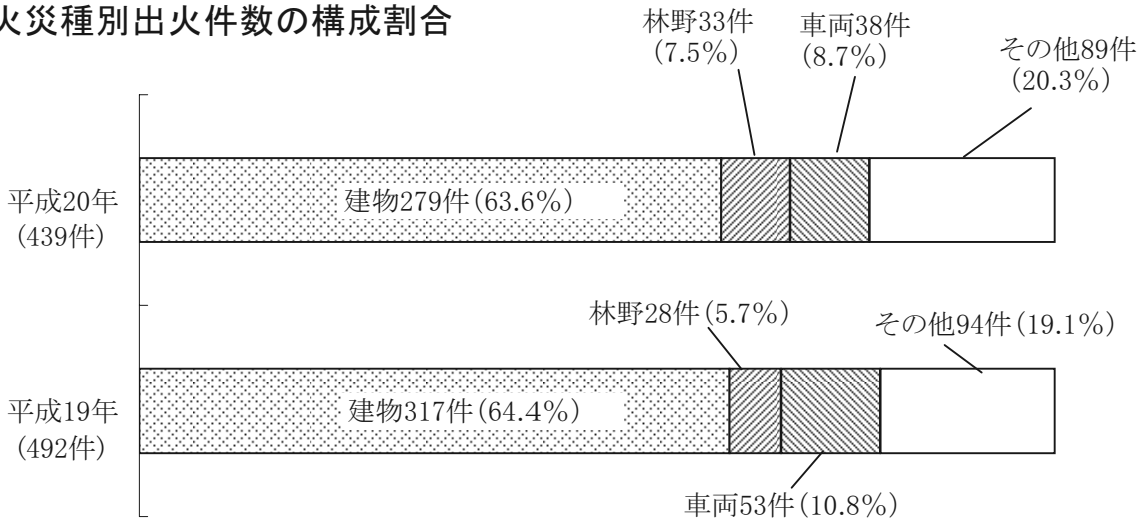

## 初期消火器具使用状況 (平成20年)

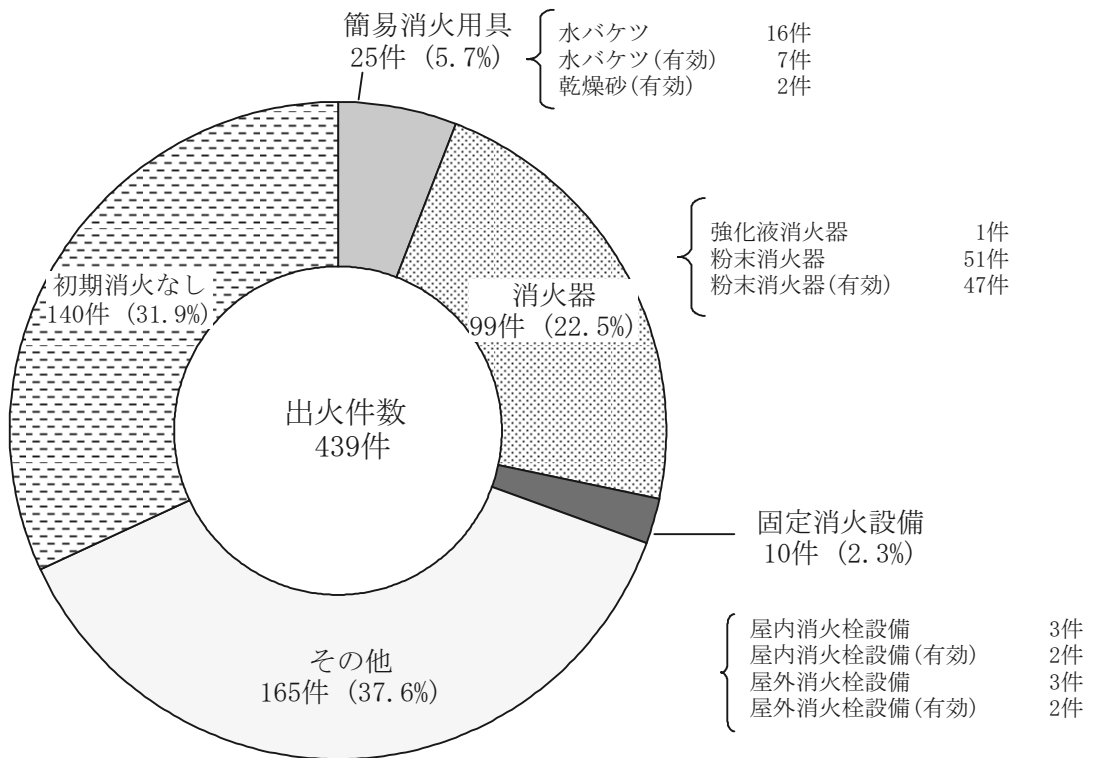

# 市町村別人口1万人あたりの出火件数（出火率）

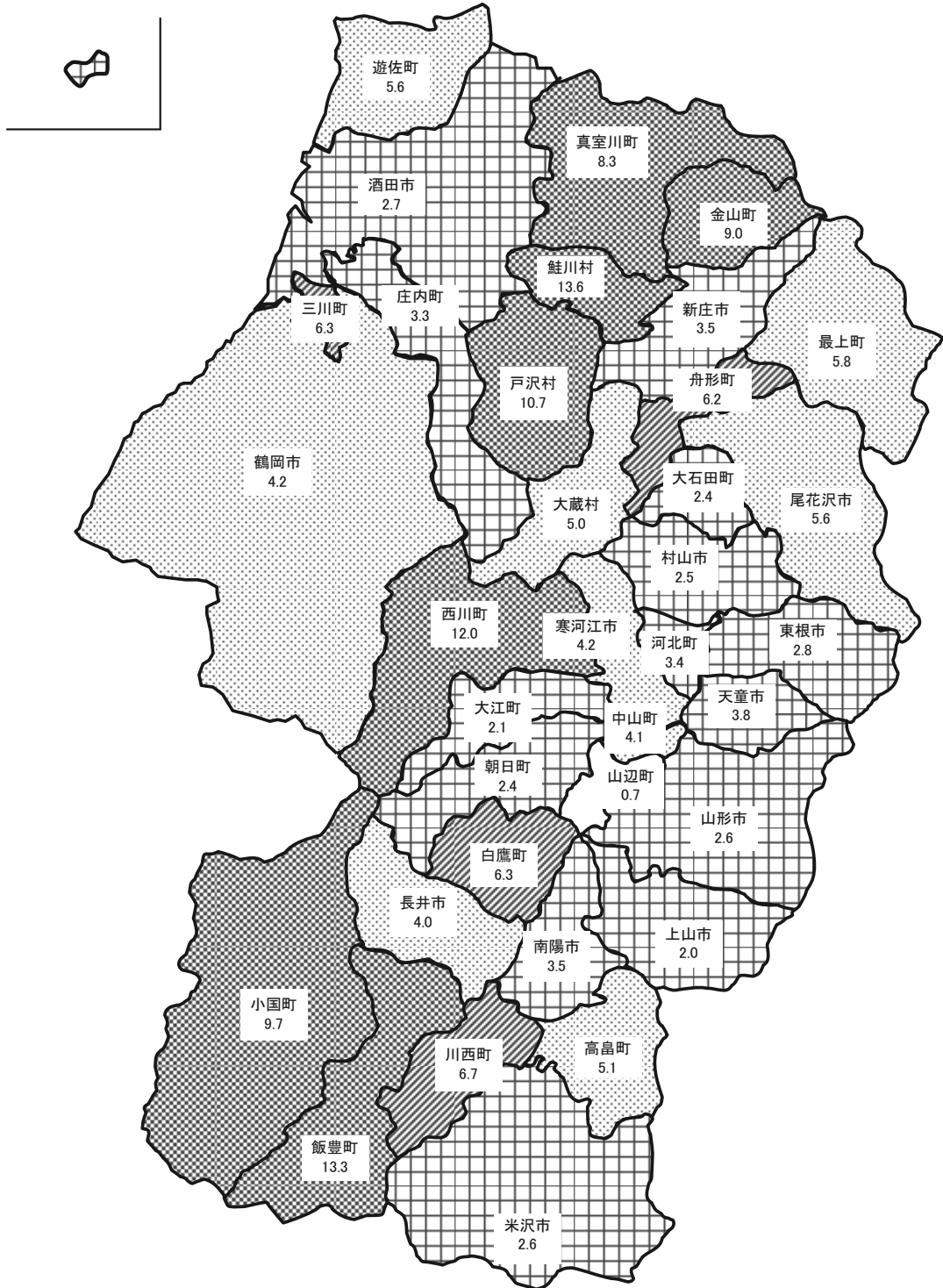

## 凡例

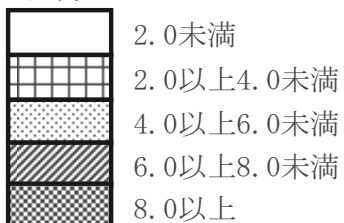

第1表 平成20年中の火災発生状況

	平成20年 (A)	平成19年 (B)	増減数 (A - B)	増減率
合 計 (件)	439	492	-53	-10.8%
建物	279	317	-38	-12.0%
林野	33	28	5	17.9%
車両	38	53	-15	-28.3%
船舶				
航空機				
その他	89	94	-5	-5.3%
建物焼損床面積 (㎡)	21,905	24,998	-3,093	-12.4%
建物焼損表面積 (㎡)	982	2,023	-1,041	-51.5%
林野焼損面積 (a)	979	712	267	37.5%
損害額合計 (千円)	1,103,230	1,444,506	-341,276	-23.6%
建物	1,036,351	1,226,900	-190,549	-15.5%
林野	9,314	2,755	6,559	238.1%
車両	48,738	31,040	17,698	57.0%
船舶				
航空機				
その他	7,937	182,679	-174,742	-95.7%
爆発	890	1,132	-242	-21.4%
焼損棟数合計 (棟)	388	484	-96	-19.8%
全焼	142	132	10	7.6%
半焼	23	56	-33	-58.9%
部分焼	131	166	-35	-21.1%
ぼや	92	130	-38	-29.2%
り災世帯数 (世帯)	235	269	-34	-12.6%
負傷者 (人)	94	108	-14	-13.0%
死者 (人)	25	32	-7	-21.9%
うち放火自殺者	3	7	-4	-57.1%

第2表 火災種別・原因別件数（平成20年中）

全火災の原因別件数

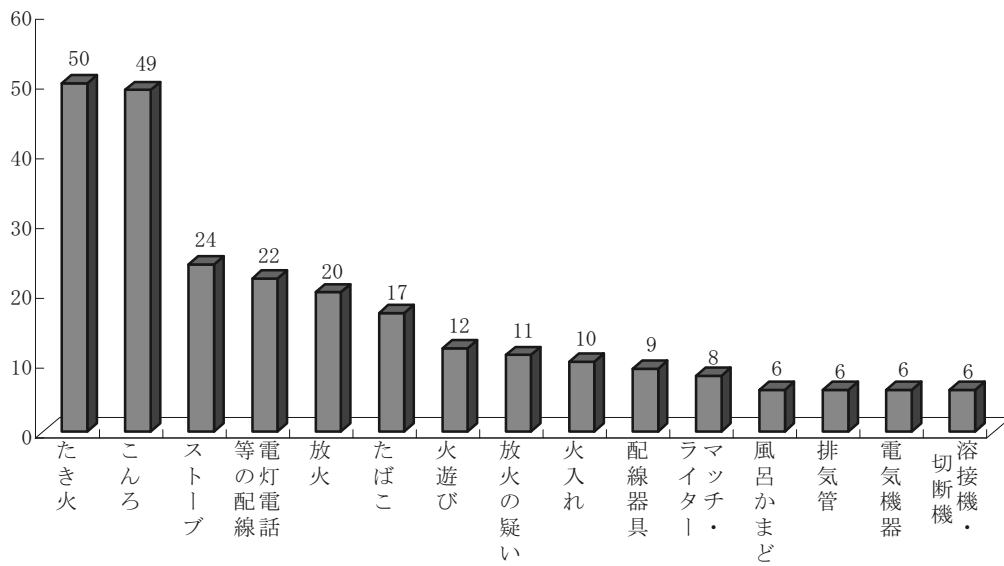

建物火災の原因別件数

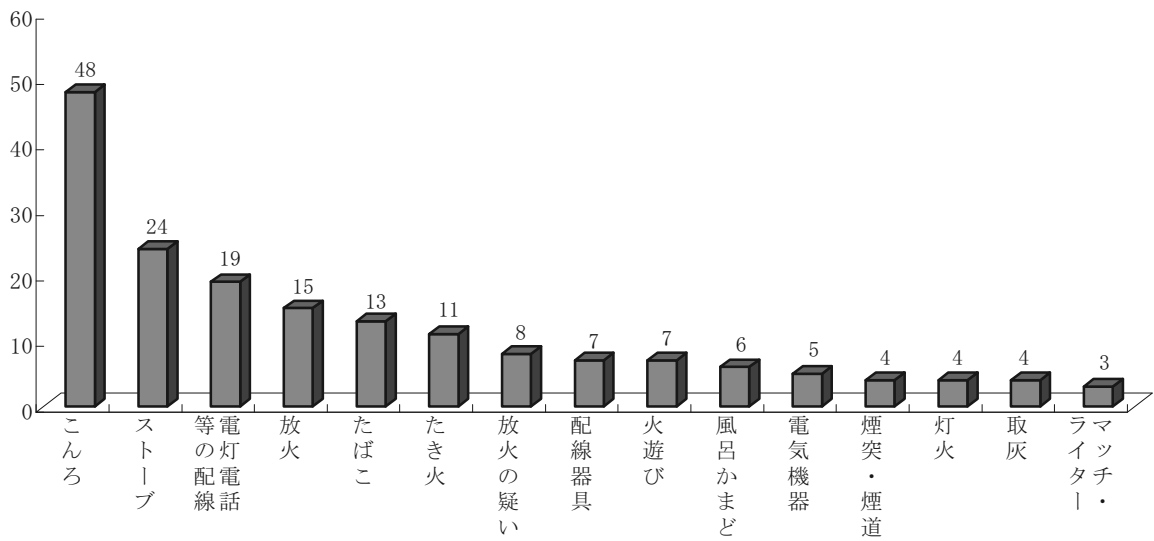

林野火災の発火原別件数

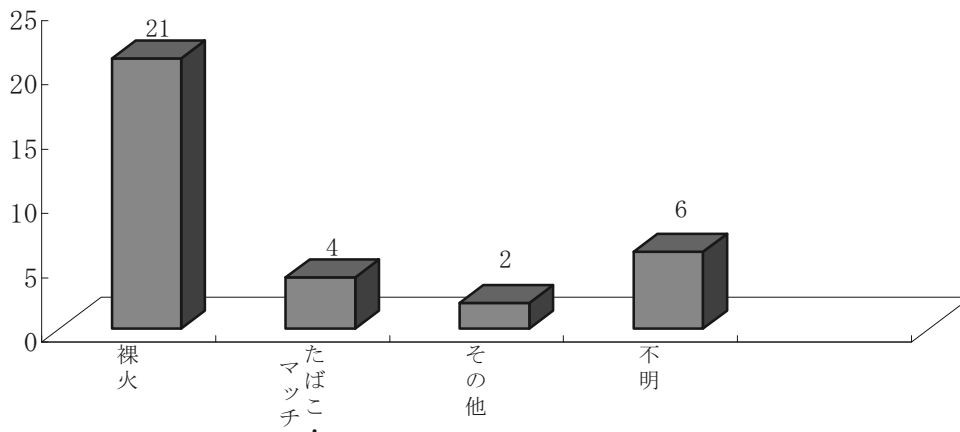

第3表 月別火災発生状況

	火災件数 (件)							焼損面積			損害額 (千円)				
	合計	建物	林野	車両	船舶	航空機	その他	建物 (㎡)		林野 (a)	合計 (爆発含む)	建物	林野	車両	船舶
								床面積	表面積						
1月	32	29		1			2	2,520	31		77,716	76,017		660	
2月	16	15					1	1,118	24		45,272	45,272			
3月	29	18		2			9	1,569	76		71,470	71,177		150	
4月	79	42	12	3			22	3,357	152	351	193,106	184,884	4,102	2,023	
5月	56	21	12	6			17	1,371	152	441	76,355	65,268	5,180	5,259	
6月	39	18	4	6			11	1,745	24	175	105,421	76,174	2	26,117	
7月	39	29	2	3			5	1,868	101	3	57,043	56,378	30	448	
8月	36	23	1	5			7	1,262	37	4	82,817	81,656		961	
9月	30	22	1	2			5	2,726	120		132,379	131,682		531	
10月	31	22	1	4			4	1,992	105	5	182,294	171,730		10,034	
11月	26	20		2			4	1,916	50		60,104	58,522		954	
12月	26	20		4			2	461	110		19,253	17,591		1,601	
20年計	439	279	33	38			89	21,905	982	979	1,103,230	1,036,351	9,314	48,738	
19年	492	317	28	53			94	24,998	2,023	712	1,444,506	1,226,900	2,755	31,040	
18年	442	315	14	46			67	26,845	1,278	478	1,551,578	1,497,558	1,177	29,407	
17年	451	286	15	48			102	21,036	1,835	2,907	1,155,016	1,121,419	3,051	21,742	
16年	512	337	28	51	1		95	26,306	1,963	688	1,485,572	1,431,363	3,448	14,799	18,360
15年	463	294	25	45			99	21,447	1,321	1,800	1,476,652	1,408,756	4,444	58,138	
14年	526	310	46	53			117	21,519	2,049	1,273	1,539,170	1,509,116	3,214	22,398	
13年	563	315	56	51			141	23,426	1,839	2,097	1,603,030	1,546,113	6,573	18,168	
12年	519	346	23	59			91	25,786	1,916	483	2,852,009	2,817,317	4,772	20,392	
11年	553	332	49	53			119	22,511	1,538	1,413	1,506,157	1,460,211	2,623	30,978	
10年	497	310	23	53			111	21,411	1,343	427	1,644,654	1,581,339	3,020	34,979	
9年	529	342	35	38			114	24,159	1,707	2,441	1,783,696	1,736,356	13,912	17,698	
8年	553	368	44	43			98	23,124	2,451	548	1,542,002	1,500,562	5,504	18,229	
7年	465	339	21	28			77	22,171	2,459	804	2,284,687	2,193,230	2,966	16,738	
6年	556	347	58	39	1		111	27,967		1,636	2,026,718	1,986,221	4,568	23,037	1,019
5年	468	323	36	38			71	23,155		1,403	1,441,271	1,387,876	4,305	28,183	
4年	491	358	22	32			79	23,894		376	1,863,198	1,845,409	1,615	11,652	
3年	549	378	38	47			86	26,004		692	1,944,225	1,875,810	2,044	53,918	
2年	486	353	38	28	2		65	26,738		3,519	1,731,353	1,676,432	3,205	28,564	4,994
元年	591	407	60	32			92	26,065		3,669	1,449,500	1,412,754	5,005	13,706	6,675

航空機	その他	爆発	焼損数							爆発の損害数	り災世帯数				り災人員	負傷者	全死者	自殺	
			建物（棟）					車両	船舶		航空機	合計	全損	半損					小損
			合計	全焼	半焼	部分焼	ぼや												
	257	782	34	11	3	11	9	1			1	28	11	4	13	93	9	9	1
			17	5		7	5					8	3		5	21	5		
	143		23	11	1	8	3	2				16	6		10	40	6	1	
	2,087	10	51	23	3	16	9	3			1	34	18	2	14	128	21	3	
	648		29	12	1	6	10	6				20	7	1	12	61	4		
	3,128		34	16	4	6	8	5				13	4	1	8	45	2	1	1
	187		39	8	3	17	11	4				24	9	2	13	60	7	2	
	200		30	9	2	11	8	5				16	4	1	11	54	10	2	
	166		40	15	1	11	13	3				21	7	1	13	212	7	3	1
	530		37	14	2	16	5	3				19	8	1	10	73	10	3	
	530	98	28	15	1	10	2	2			1	20	7	2	11	61	7	1	
	61		26	3	2	12	9	4				16	1	1	14	48	6		
	7,937	890	388	142	23	131	92	38			3	235	85	16	134	896	94	25	3
	182,679	1,132	484	132	56	166	130	69			1	269	65	18	186	893	108	32	7
	23,325	111	426	128	27	148	123	46			1	259	84	16	159	863	82	28	6
	6,875	1,929	397	135	20	125	117	44			2	239	75	13	151	769	76	31	7
	9,904	7,698	479	155	44	148	132	38	1		3	302	104	34	164	1,004	100	30	10
	5,265	49	389	119	37	118	115	55			2	220	63	18	139	671	77	33	14
	4,256	186	445	119	38	151	137	58			2	256	67	27	162	826	100	27	12
	31,406	770	420	133	39	121	127	60			2	250	92	22	136	826	102	28	7
	9,322	206	448	123	40	150	135	73			1	281	70	18	193	948	81	18	9
	12,341	4	441	132	36	155	118	75			2	260	79	17	164	950	91	29	10
	24,895	421	402	118	43	142	99	57			1	217	61	27	129	789	78	25	12
	14,741	989	450	140	31	164	115	38			5	252	78	24	150	876	102	26	10
	17,647	60	468	137	35	164	132	4			1	316	93	25	198	1,050	92	19	9
	20,862	50,891	432	134	37	158	103	36			4	265	79	23	163	973	75	24	15
	11,873		481	155	42	284		39	1			289	81	25	183	1,096	80	27	13
	20,907		423	147	40	236		53				236	70	25	141	854	63	24	8
	4,522		464	160	40	264		41				306	107	31	168	1,074	89	28	10
	12,453		455	157	35	263		47				263	88	21	154	1,076	75	33	11
	18,158		486	174	42	270		41	2			329	114	31	184	1,142	117	24	10
	11,360		525	168	50	307		39	2			348	104	27	217	1,393	73	16	8

第4表 市町村別火災発生状況

区分 市町村	火災件数 (件)							焼損棟数					焼損面積		死傷	
	合計	建物	林野	車両	船舶	航空機	その他	建物 (棟)					建物 (㎡)		林野 (a)	死者
								合計	全焼	半焼	部分焼	ぼや	床面積	表面積		
山形市	65	47	2	2			14	67	19	2	17	29	1,771	145	5	3
上山市	7	4					3	10	6		2	2	364	7		1
天童市	24	15		5			4	15	3	1	6	5	1,446	3		1
山辺町	1		1												3	
中山町	5	1					4	4			1	3	33	81		
寒河江市	18	11					7	14	2		8	4	212	42		
河北町	7	4		2			1	4			1	3		4		
西川町	8	4	1	3				6	2		3	1	282	7	10	
朝日町	2						2									
大江町	2	2						3	1		1	1	107	5		
村山市	7	4	1				2	9	4		5		761	44	200	
東根市	13	8		1			4	17	10		7		1,109	51		2
尾花沢市	11	5	3				3	5	3		1	1	374	3	21	
大石田町	2	1		1				1	1				48			
新庄市	14	8		2			4	11	4	1	3	3	784	131		
金山町	6	6						8	3		4	1	545	82		
最上町	6	5	1					5	3		2		639	5	4	
舟形町	4		1	3											30	
真室川町	8	8						10	7		3		826	33		1
大蔵村	2	2						2	2				152			
鮭川村	7	4	1	1			1	5	2	1	1	1	267	4	15	
戸沢村	6	4		1			1	7	4		2	1	813	23		1
米沢市	24	17		2			5	21	2	3	9	7	477	59		1
南陽市	12	8	3				1	16	5	1	8	2	478	53	7	1
高畠町	13	7		2			4	7	4		2	1	649	1		2
川西町	12	8					4	10	6		2	2	515	4		
長井市	12	8		1			3	13	6	1	4	2	605	28		3
小国町	9	7	1				1	10	6		4		1,130	3	8	
白鷹町	10	4	4				2	5	4		1		576		24	
飯豊町	11	5	2	1			3	7	4	1	1	1	739	3	181	
鶴岡市	58	39	6	5			8	46	19	4	12	11	3,285	105	188	8
三川町	5	3		2				2	1		1		210	2		
酒田市	31	21	4	2			4	39	8	5	17	9	2,001	51	206	1
庄内町	8	6		1			1	6	1	1	2	2	590	3		
遊佐町	9	3	2	1			3	3		2	1		117		77	
県計	439	279	33	38	0	0	89	388	142	23	131	92	21,905	982	979	25

平成20年1月1日～平成20年12月31日

者数	り災世帯数				り災人員	損害額(千円)										
	負傷者	合計	全損	半損		小損	合計 (爆発含む)	建物			林野	車両	船舶	航空機	その他	爆発
								建物	収容物	小計						
11	42	12	3	27	121	86,717	61,269	18,336	79,605	30	3,572			3,412	98	
1	4	1		3	10	5,232	4,184	912	5,096					136		
8	8	2	1	5	24	84,301	67,622	15,649	83,271		1,010			10	10	
	1			1	6	1,448	1,448		1,448							
3	11	1		10	28	8,295	6,994	1,069	8,063					232		
	3			3	10	759	19	51	70		689					
	3	1		2	6	10,745	7,222	861	8,083	98	2,564					
1	2	1		1	5	7,450	7,399	51	7,450							
3	5	2	1	2	19	27,739	12,120	10,771	22,891	4,244	80			524		
11	12	7		5	32	70,806	41,963	28,645	70,608		198					
2	4	2		2	8	5,894	4,045	1,834	5,879	15						
						225	135	50	185		40					
1	8	2		6	16	63,821	14,026	46,084	60,110		2,250			1,461		
	4	2		2	18	9,584	6,485	3,099	9,584							
	2	1		1	7	12,502	6,389	6,113	12,502							
						3,358				1,990	1,368					
1	5	2		3	18	14,600	10,915	3,685	14,600							
	1	1			5	5,372	4,926	446	5,372							
	2	1		1	10	5,261	3,546	1,594	5,140		89			32		
4	5	4		1	22	17,358	9,746	6,877	16,623		735					
3	13	2	1	10	35	19,158	10,847	8,212	19,059		97			2		
5	13	7		6	197	21,625	13,987	7,438	21,425					200		
4	5	3	1	1	17	50,285	26,058	22,929	48,987		1,298					
3	6	2		4	18	15,155	7,433	7,549	14,982					173		
	10	6	1	3	25	24,387	15,335	8,952	24,287		100					
3	4	1		3	13	61,354	37,397	23,645	61,042	162				150		
3	2	2			4	40,525	31,843	8,518	40,361	164						
1	4	2	1	1	22	84,348	66,173	7,821	73,994	479	9,345			530		
18	27	11	2	14	104	230,087	175,885	31,425	207,310	116	22,216			445		
2	3	1	1	1	8	17,197	14,949	764	15,713		702				782	
4	23	5	3	15	77	82,472	56,063	23,727	79,790	2,016	654			12		
2	3	1	1	1	11	9,269	5,454	2,534	7,988		1,281					
						5,901	1,634	3,199	4,833		450			618		
94	235	85	16	134	896	1,103,230	733,511	302,840	1,036,351	9,314	48,738	0	0	7,937	890	



第5表 市町村別月別火災件数及び損害額

区分 市町村	合計		1月		2月		3月		4月		5月	
	件数	損害額	件数	損害額	件数	損害額	件数	損害額	件数	損害額	件数	損害額
山形市	65	86,717	5	10,240	3	506	6	856	10	3,308	6	40,812
上山市	7	5,232	1	4,068			1	1,154	2		1	
天童市	24	84,301	4	7,718	1	46			3	2,773	1	46
山辺町	1								1			
中山町	5	1,448					1		1		2	1,448
寒河江市	18	8,295					1	4,853	6	2,795	2	164
河北町	7	759							2		1	10
西川町	8	10,745							1	98	1	2,384
朝日町	2										2	
大江町	2	7,450										
村山市	7	27,739	2	6,874					2	7,081	1	4,244
東根市	13	70,806			1	9,286	2		2	19,839		
尾花沢市	11	5,894	1	1,191					2	318	2	19
大石田町	2	225							1	185	1	40
新庄市	14	63,821			1	19	1	1,320	5	3,281	1	2,000
金山町	6	9,584					1	3,040	1	995		
最上町	6	12,502					1	10,602	1		1	859
舟形町	4	3,358							1	1,990		
真室川町	8	14,600	3	1,862								
大蔵村	2	5,372									1	5,342
鮭川村	7	5,261			2	227	1	32	1			
戸沢村	6	17,358	1	4,851					1	735		
米沢市	24	19,158	2	4,688	1	2,831			5	2,193	4	1,523
南陽市	12	21,625					1	195	1	7,380	4	4,415
高島町	13	50,285	1	719			1	45,100	1		2	372
川西町	12	15,155					1	2,877	2	27	2	
長井市	12	24,387	2	5,590			2	100			2	8,050
小国町	9	61,354							1	88	2	172
白鷹町	10	40,525							3	1,559	3	164
飯豊町	11	84,348							3	34,254	5	2,094
鶴岡市	58	230,087	6	19,925	5	27,346	5	1,205	12	79,472	6	1,747
三川町	5	17,197	1	782			1	9	1	15,704		
酒田市	31	82,472	2	8,900	1	5,011	3	127	3	2,040	2	
庄内町	8	9,269			1				2	6,281		
遊佐町	9	5,901	1	308					2	710	1	450
県計	439	1,103,230	32	77,716	16	45,272	29	71,470	79	193,106	56	76,355

(損害額単位：千円)

6月		7月		8月		9月		10月		11月		12月	
件数	損害額	件数	損害額	件数	損害額	件数	損害額	件数	損害額	件数	損害額	件数	損害額
3	8,132	10	6,931	4	1,900	5	9,680	4	1,020	4	3,235	5	97
						1	10			1			
3	330	1	1	4	936	3	70,747	2	10			2	1,694
		1											
2	68	2	109	2	208	1	2	1	96			1	
1		2	70					1	679				
		3	701	1	160	1	7,064	1	338				
						1				1	7,450		
								1				1	9,540
		1	129					4	41,311			3	241
3	4,255	1				1						1	111
1	4,351			1		2	9,935	1	42,900			1	15
1	4	1	4,128	1	397			1	1,020				
2	999											1	42
2	1,103											1	265
1	100			1	7,025	2	5,570					1	43
										1	30		
		1	89					2	4,913				
				1						2	7,928	1	3,844
1				4	5,991	1	2	1		1	548	4	1,382
						2	6,744	3	2,891			1	
		1	1,654	1	178	3	9			1	370	2	1,883
1	154	1		3	11,998					1	3	1	96
1		1	1,756	1	107	1	4	1	8,635	1	145		
		2	22,956	2	37,273	1	150			1	715		
						2	20,695			2	18,107		
1								2	48,000				
7	54,959	5	9,010	4	6,556	2	5	4	29,285	2	577		
1	6									1	696		
6	30,879	4	9,214	3	7,514	1	1,762	1	1,040	5	15,985		
		2	295	2	2,537			1	156				
2	81			1	37					2	4,315		
39	105,421	39	57,043	36	82,817	30	132,379	31	182,294	26	60,104	26	19,253

第6表 全火災の総合出火原因別件数（月別出火件数）

出火原因 / 区分	合計	1月	2月	3月	4月
たき火	50			1	19
こんろ	49	4	2		8
ストーブ	24	2	3	3	3
電灯電話等の配線	22	2	2		2
放火	20	2		2	3
たばこ	17	1	2	2	3
火遊び	12			3	3
放火の疑い	11			1	
火入れ	10				2
配線器具	9	5	1	1	2
マッチ・ライター	8	1		1	3
風呂かまど	6	1			
排気管	6			1	
電気機器	6	1			1
溶接機・切断機	6	1		1	1
取灰	5	1	1		2
交通機関内配線	5			1	
煙突・煙道	4				1
灯火	4	2	1	1	
焼却炉	3				
かまど	1			1	
炉	1				
こたつ	1	1			
ボイラー	1				
内燃機関	1				
衝突の火花	1				
その他	81	3	1	5	10
不明・調査中	75	5	3	5	16
合計	439	32	16	29	79

平成20年1月1日～平成20年12月31日

5月	6月	7月	8月	9月	10月	11月	12月
13	9	3	1	1	3		
5	1	9	4	3	5	1	7
		1	1		2	4	5
3		1	5	1	1	5	
1	2	6		1	2	1	
1	1		1	2	1	1	2
4	1					1	
1	2	2		4	1		
6	1		1				
	1			1		1	
1	1	1	1		1		
1	2		1		1		
2	1			1			
1			2				
			1				
	1	1	1				1
2							1
1			1	1			
		1					
					1		
						1	
				1			
10	9	7	10	7	7	8	4
4	7	7	6	7	6	3	6
56	39	39	36	30	31	26	26

第7表 建物火災の発火源別及び出火原因別火元建物用途別出火件数

	合 計	住 宅	併 用 住 宅	共 同 住 宅	劇 場	公 会 堂	キ ャ バ レ 1	遊 技 場	料 理 店	飲 食 店	物 品 販 売	旅 館	病 院	福 祉 施 設	幼 稚 園
こんろ	48	33	3	4			1								
ストーブ	24	14	2	1											
電灯電話等の配線	19	13		1							2		1		
放火	15	7		2									1		
たばこ	13	8		2							1				
たき火	11	4													
放火の疑い	8	4													
配線器具	7	3													
火遊び	7	3		1											
風呂かまど	6	5													
電気機器	5	3													
煙突・煙道	4	2													
灯火	4	4													
取灰	4	1	1												
マッチ・ライター	3		2												
排気管	2														
かまど	1														
炉	1														
焼却炉	1	1													
こたつ	1	1													
ボイラー	1														
内燃機関	1														
溶接機・切断機	1														
その他	45	13	1	1		1				1		2	1		
不明・調査中	47	21	1	3											
合 計	279	140	10	15	0	1	1	0	0	1	3	2	3	0	0

平成20年1月1日～平成20年12月31日

学 校	図 書 館	特 殊 浴 場	公 衆 浴 場	停 車 場	神 社 ・ 寺 院	工 場	ス タ ジ オ	駐 車 場	航 空 機 格 納 庫	倉 庫	事 務 所	複 合 特 定	複 合 非 特 定	地 下 街	準 地 下 街	文 化 財	そ の 他
												3	1				3
						1							1				5
											2						
1										1	1						2
												1	1				
																	7
										2							2
						1					1						2
																	3
					1												
						1											1
																	2
																	2
																	1
																	2
																	1
						1											
						1											
																	1
																	1
						11				1	1						12
1						4							1				16
2	0	0	0	0	1	20	0	0	0	4	5	4	4	0	0	0	63

第8表 火災による死者一覧表（平成20年中）

	出火月日	出火場所	火災種別	原因	性別	年齢	死因・経過の概要
1	1月4日	鶴岡市	建物火災	その他	男	65	火傷
2	1月8日	長井市	建物火災	放火	男	57	放火自殺
3	1月10日	鶴岡市	建物火災	不明	女	70	火傷
4	1月10日	鶴岡市	建物火災	不明	女	47	火傷
5	1月16日	長井市	建物火災	電灯電話等配線	男	66	一酸化炭素中毒・窒息
6	1月16日	長井市	建物火災	電灯電話等配線	女	65	一酸化炭素中毒・窒息
7	1月21日	鶴岡市	建物火災	電灯電話等配線	男	39	火傷
8	1月23日	天童市	車両火災	不明	男	54	火傷
9	1月24日	戸沢村	建物火災	ストーブ	女	80	不明
10	3月28日	上山市	建物火災	放火	男	53	不明
11	4月8日	山形市	建物火災	不明	男	76	一酸化炭素中毒・窒息
12	4月11日	米沢市	建物火災	不明	男	46	火傷
13	4月16日	鶴岡市	林野火災	たき火	男	74	火傷
14	6月26日	鶴岡市	建物火災	放火	女	38	放火自殺
15	7月6日	高畠町	建物火災	その他	女	90	不明
16	7月8日	山形市	建物火災	ストーブ	男	77	火傷
17	8月22日	鶴岡市	建物火災	電灯電話等配線	女	91	その他
18	8月28日	山形市	建物火災	ストーブ	女	86	火傷
19	9月1日	南陽市	建物火災	不明	女	84	火傷
20	9月13日	高畠町	その他の火災	放火	女	61	放火自殺
21	9月27日	真室川町	建物火災	不明	女	52	火傷
22	10月16日	東根市	建物火災	不明	女	84	火傷
23	10月16日	東根市	建物火災	不明	男	13	火傷
24	10月30日	鶴岡市	建物火災	不明	男	87	一酸化炭素中毒・窒息
25	11月23日	酒田市	車両火災	その他	男	28	火傷

死者数前年比較

(人)

	年齢	20年	19年	増減
一酸化炭素中毒・窒息 火傷 打撲・骨折等 その他・不明	0～5		1	△ 1
	6～64	8	10	△ 2
	65歳以上	14	14	0
	不明			0
	計	22	25	△ 3
放火自殺 放火自殺の巻き添え 心中	0～5			0
	6～64	3	7	△ 4
	65歳以上			0
	計	3	7	△ 4
合 計		25	32	△ 7



第9表 平成20年中の主な火災

出火場所	出火日時	鎮火時刻	用途	出火原因		
				発火源	経過	着火物
天童市 大字荒谷	9月24日 不明	9月25日 3:16	工場	熔融金属	火花が飛ぶ	木材及び木製品

※ 風速の単位は「m/s」、気温の単位は「℃」、湿度の単位は「%」

(死者3人以上、又は損害額5千万円以上の火災)

気象状況					焼損棟数				り災世帯数			建物 焼損 面積 (㎡)	り 災 人 員	死 者	負 傷 者	損害額 (千円)
天 気	風 向	風 速	気 温	湿 度	全 焼	半 焼	部 焼 分	ぼ や	全 損	半 損	小 損					
晴	南東	1	14	83		1						1,106				70,451

第10表 建物火災の覚知方法別出火件数

(件)

合計	火報知	災器	火災報知用 専用電話	一般加入 電話	警察電話	携帯電話	駆け付け (火事振れ 含む)	事後聞知	その他
279	0		216	8	2	2	1	48	2

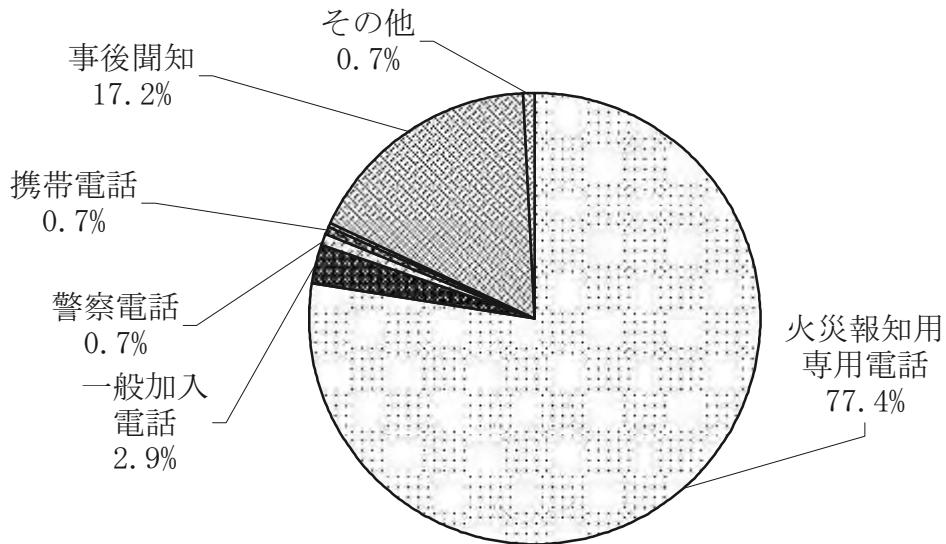

建物火災の覚知方法別焼損床面積

(㎡)

合計	火報知	災器	火災報知用 専用電話	一般加入 電話	警察電話	携帯電話	駆け付け (火事振れ 含む)	事後聞知	その他
21,905	0		20,909	275	0	0	213	28	480

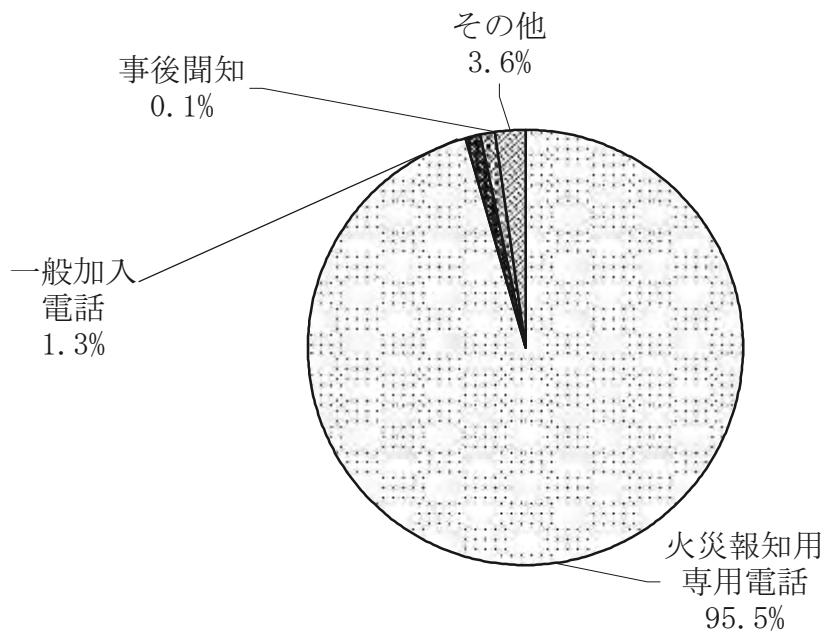

# 第 3 章

## 危険物・予防の部

## 利用にあたって

この統計は、総務省消防庁の行った平成 20 年度危険物規制事務調査及び平成 21 年防火対象物の実態調査等をもとに集計作成したものです。

### 第 6・14 表関係

本籍等書換とは、氏名、本籍等免状の記載事項に変更のあった場合に行う書換を指す。

写真書換とは、免状取得者が交付年月日から 10 年以内ごとに行わなければならない免状の顔写真の書換を指す。

### 第 8・10・11 表関係

特定防火対象物とは、映画館・飲食店・百貨店・旅館・病院等消防法施行令別表第 1 (1) 項から (4) 項、(5) 項イ、(6) 項、(9) 項イ、(16) 項イ、(16 の 2) 項及び (16 の 3) 項の用途に供するものをいう。

非特定防火対象物とは特定防火対象物以外のものをいう。

### 第 10 表関係

甲種防火対象物とは、特定防火対象物で収容人員 30 人以上かつ延べ面積 300 m<sup>2</sup>以上のもの及び非特定防火対象物で収容人員 50 人以上かつ延べ面積 500 m<sup>2</sup>以上のものをいう。

乙種防火対象物とは、特定で 30 人以上かつ 300 m<sup>2</sup>未満のもの、非特定で 50 人以上かつ 500 m<sup>2</sup>未満のものをいう。

### 第 12 表関係

防火対象物定期点検報告制度とは、一定の規模、用途の防火対象物の管理権原者が、火災の予防に関する専門知識を有する者に、防火管理上必要な業務、消防法令により義務付けられている消防用設備等の設置、維持等について点検基準に適合しているかどうかを定期的に点検させ、その結果を消防長又は消防署長に報告する制度である。

## 危険物の概況

### 1 危険物製造所等設置状況

平成 21 年 3 月 31 日現在の県内の危険物製造所等の設置状況は、総設置数は 7,147 施設となっている。施設の内訳をみると、地下タンク貯蔵所が 2,185 施設 (30.6%) と最も多く、次いで移動タンク貯蔵所 1,424 施設 (19.9%)、一般取扱所 1,060 施設 (14.9%)、給油取扱所 927 施設 (13.0%)、屋外タンク貯蔵所 682 施設 (9.5%) の順となっている。(第 1 表参照)

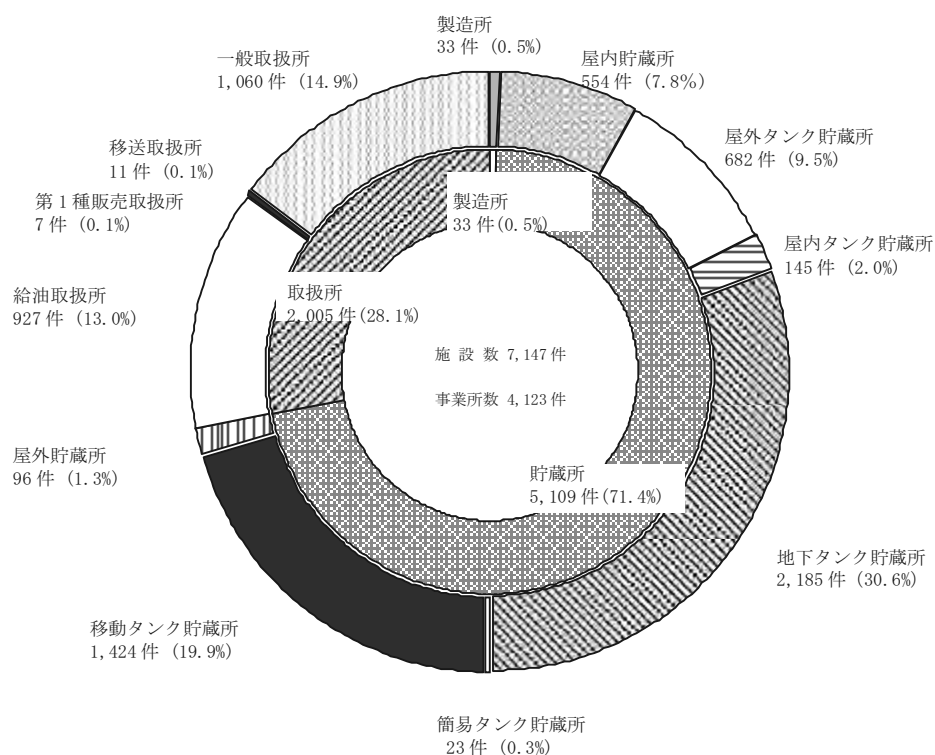

なお、設置数の過去10年間の推移は次のとおりである。

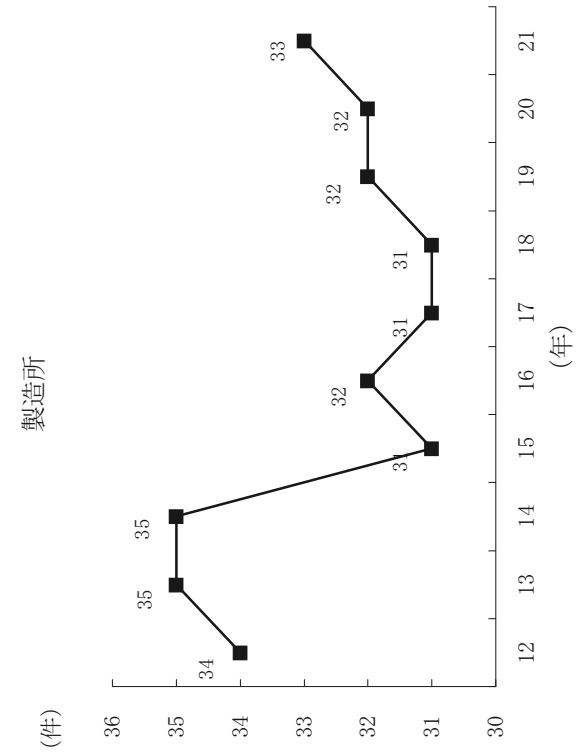
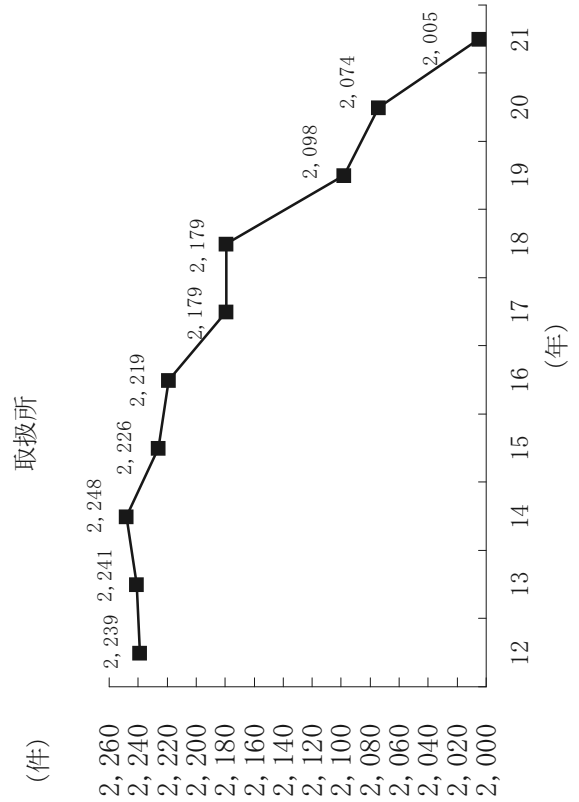
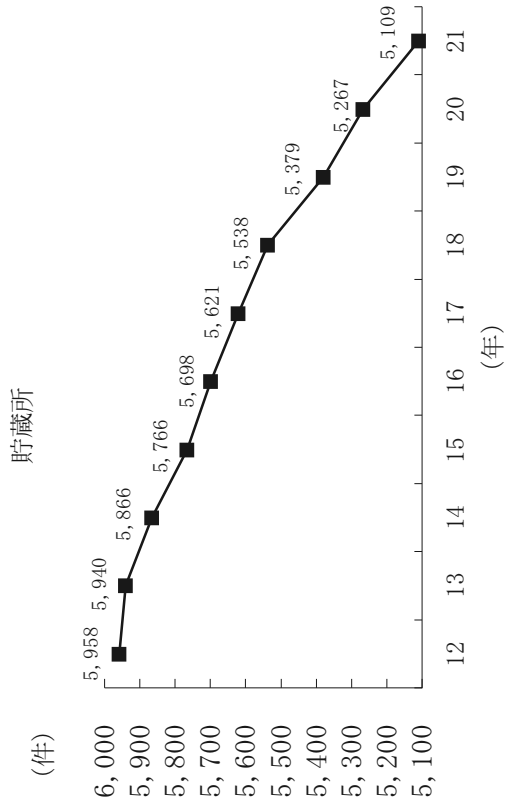
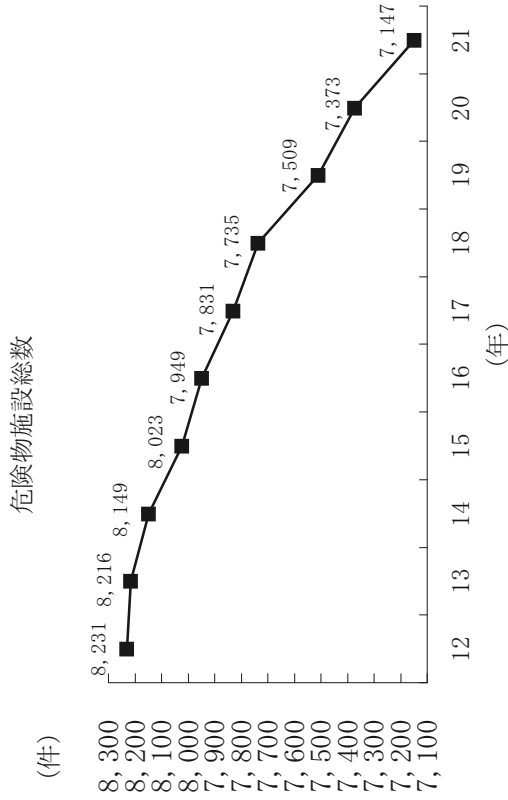

## 2 危険物取扱者の状況

平成 20 年度危険物取扱者試験の実施状況を見ると、受験者 5,623 人に対し合格者 2,249 人で合格率は 40.0%となっている。(第 5 表参照)

また、昭和 35 年から平成 21 年 3 月 31 日現在までの免状の累計新規交付枚数は、99,428 枚となっている。(第 6 表参照)

危険物製造所等で危険物の取扱作業に従事している危険物取扱者が受講する義務のある危険物取扱者保安講習の実施状況を見ると、平成 20 年度は 8 市町 30 会場で開催され、受講者は 2,493 人となった。(第 7 表参照)

## 予防の概況

### 1 防火対象物の状況

平成 21 年 3 月 31 日現在の防火対象物の状況は、総数で 39,843 件となっている。防火対象物の区分ごとの内訳を見ると、共同住宅等 (5 項ロ) が 7,962 件 (20.0%) と最も多く、次いで工場又は作業場 (12 項イ) が 7,120 件 (17.9%)、倉庫 (14 項) 3,957 件 (9.9%)、複合用途防火対象物 (特定含) (16 項イ) 2,537 件 (6.4%)、百貨店、マーケット等 (4 項) 2,469 件 (6.2%) の順となっている。(第 8 表参照)

なお、防火対象物数の過去 10 年間の推移は次のとおりである。

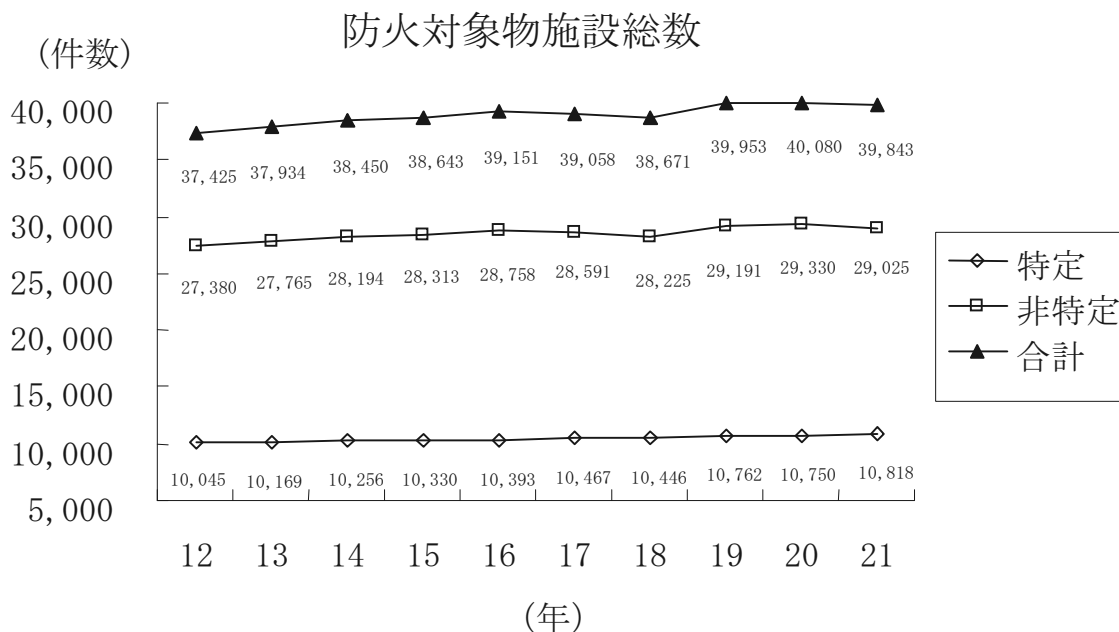



## 2 防火管理の状況

平成 21 年 3 月 31 日現在の防火管理の実施状況は、防火管理実施義務対象物 9,976 件に対し、防火管理者を選任している防火対象物は 7,967 件（選任率 79.9%）、消防計画を作成している防火対象物は 7,382 件（作成率 74.0%）となっている。（第 10 表参照）

## 3 主な消防用設備等の設置状況

平成 21 年 3 月 31 日現在の主な消防用設備等の設置状況は、屋内消火栓設備の設置率 95.9%、スプリンクラー設備設置率 99.7%、自動火災報知設備設置率 97.7%、漏電火災警報器設置率 97.8%、非常警報設備設置率 98.0%、避難器具設置率 97.8%、誘導灯設置率 98.9%となっている。（第 11 表参照）

## 4 防火対象物定期点検報告制度の状況

平成 21 年 3 月 31 日現在の防火対象物定期点検報告制度の実施状況を見ると、点検報告制度の対象物は 1,256 件、点検報告件数については 724 件となっている。（第 12 表参照）

## 5 消防設備士の状況

平成 20 年度消防設備士試験の実施状況は、受験者 598 人に対し合格者 181 人で合格率は 30.3%となっている。（第 13 表参照）

また、昭和 35 年から平成 21 年 3 月 31 日現在までの免状の累計新規交付数は、8,172 枚となっている。（第 14 表参照）

消防設備士法定講習の実施状況は、平成 20 年度は 1 市 1 町で開催され、受講者は 412 人であった。（第 15 表参照）

第1表 危険物製造所等設置状況（完成検査済証交付施設）

平成21年3月31日現在

	合計	製造所	貯蔵所							取扱所						事業所					
			小計	屋内貯蔵所	屋外タンク貯蔵所	準特屋外タンク貯蔵所	特定屋外タンク貯蔵所	屋内タンク貯蔵所	地下タンク貯蔵所	簡易タンク貯蔵所	移動タンク貯蔵所	14kを超える牽引車型	屋外貯蔵所	小計	給油取扱所		自家用給取	第1種販売取扱所	第2種販売取扱所	移送取扱所	一般取扱所
山形市	1,134		76	70	2	54	416		232	2	14	272	121	38	2				149	707	
上山市	191		13	28		5	63	1	28		3	50	21	4					29	88	
天童市	411		40	29		6	122	4	95		2	113	62	26					51	216	
西村山域	534		50	32		3	170		85	1	2	192	83	30					109	371	
村山市	151	1	15	13		2	48	1	32		1	38	19	6					19	110	
東根市	420		54	54	1	14	110		59		1	128	53	22					75	184	
尾花沢市	165		5	9		2	43		51			55	30	11					25	102	
最上広域	595	1	35	40		9	202	1	128			179	87	26					92	336	
米沢市	649	17	45	121		8	184	1	111	3	15	147	69	22					78	347	
南陽市	179		8	16		2	40	3	56		2	52	26	9					26	107	
高島町	131		9	12			34	1	36			39	14	3					25	64	
川西町	110		9	3		2	41	6	16		1	32	12	1	1				19	73	
西置賜	474	2	46	48			151		87		4	136	60	18					76	298	
鶴岡市	823		56	54		17	299		153		4	240	110	23					130	512	
酒田地区	1,073	11	89	137	6	20	234	4	238	25	45	295	140	48	4				140	546	
山辺町	52		2	4		1	18	1	10		2	14	9	2					5	28	
中山町	55	1	2	12			10		7			23	11	3					12	34	
合計	7,147	33	554	682	9	20	145	2,185	23	1,424	31	96	2,005	927	292	7			11	1,060	4,123

第2表 危険物製造所等設置状況（数量別及び種別）

平成21年3月31日現在

製造所等 区分	合計	製造所	貯蔵所							取扱所								
			屋内貯蔵所 タンク	屋外貯蔵所 タンク	特種タンク 屋外貯蔵所	屋内貯蔵所 タンク	地下貯蔵所 タンク	簡易貯蔵所 タンク	移動貯蔵所 タンク	14kを超える 牽引車型	屋外貯蔵所	小計	給油取扱所	第一種販売取扱所	第二種販売取扱所	移送取扱所	一般取扱所	
5倍以下	3,750	1	302	190		103	1,320	22	1,250		33	529	54	3		1	471	
5倍を超え10倍以下	1,273	5	108	126		37	516	1	27		49	404	88	2			314	
10倍を超え50倍以下	1,125	15	101	224		5	287		29		14	450	218	2			230	
50倍を超え100倍以下	432	8	19	61			51		112			181	162				19	
100倍を超え150倍以下	172	1	11	17			4		6			133	126		1		6	
150倍を超え200倍以下	147		7	15			4					121	116				5	
200倍を超え1,000倍以下	215	3	4	30			3					175	163		2		10	
1,000倍を超え5,000倍以下	23		1	14								8			5		3	
5,000倍を超え10,000倍以下	4		2	2								2			1		1	
10,000倍を超えるもの	6		1	3								2			1		1	
合計	7,147	33	554	682	9	20	145	2,185	23	1,424	31	2,005	927	7	0	11	1,060	
類別 単独	第1類	7	5	5								1					1	
	第2類	7	4	4								2					2	
	第3類	3	2	2								1					1	
	第4類	7,109	26	531	682	9	20	145	2,185	23	1,424	31	1,997	927	7	11	1,052	
	第5類	3	3	3														
	第6類	3	3	3														
混在	15	5	6	6								4					4	

第3表 危険物施設別立入検査実施数

平成20年4月1日～平成21年3月31日

	合計	製造所	貯蔵所						取扱所					
			屋内貯蔵所	屋外貯蔵所	屋内蔵タンク	地下蔵タンク	簡易タンク	移動タンク	屋外貯蔵所	小計	給油取扱所	販売取扱所	移送取扱所	一般取扱所
施設総数	7,147	33	554	682	145	2,185	23	1,424	96	2,005	927	7	11	1,060
検査施設数	3,226	32	141	347	41	641	2	991	73	958	623	1	11	323
延回数	3,227	33	141	347	41	641	2	991	73	958	623	1	11	323
(検査施設数/施設総数)	45.1%	97.0%	25.5%	50.9%	28.3%	29.3%	8.7%	69.6%	76.0%	47.8%	67.2%	14.3%	100.0%	30.5%

第4表 危険物施設事故発生状況

事故別 年別	合計	火災			漏洩			その他(衝突・破損等)				
		人的被害		損害額	人的被害		損害額	人的被害		損害額		
		死者	負傷者	100万円以上 1,000万円以上	死者	負傷者	100万円以上 1,000万円以上	死者	負傷者	100万円以上 1,000万円以上		
平成20年	10	1		1	6				3		1	
平成19年	4				2				2			
平成18年	9				3		1		6		2	
平成17年	22	3		2	14				5		1	
平成16年	7	1			3				3			
平成15年	10	1		1	6		1		3			
平成14年	11	1	3		6		1		4			2
平成13年	12	4		1	6				2			
平成12年	4	0			2				2			1
平成11年	9	2			3		1		4			2
平成10年	9	1			5		1		3			1

第5表 平成20年度危険物取扱者試験実施状況

		申請者	受験者	合格者	合格率
甲種		267	256	60	23.4%
乙種	第1類	150	147	107	72.8%
	第2類	195	193	138	71.5%
	第3類	152	149	107	71.8%
	第4類	3,842	3,641	1,146	31.5%
	第5類	158	155	121	78.1%
	第6類	187	185	137	74.1%
計		4,684	4,470	1,756	39.3%
丙種		935	897	433	48.3%
合計		5,886	5,623	2,249	40.0%

試験実施日 平成20年6月14・28日、10月4・18・25日、12月13日

第6表 平成20年度危険物取扱者免状交付等状況

		甲種	乙種						丙種	合計	
			第1類	第2類	第3類	第4類	第5類	第6類			計
新規交付		59	107	140	109	1,139	120	138	1,753	430	2,242
累計 (S35~H20)		809	1,538	1,365	1,437	51,188	1,240	2,464	59,232	39,387	99,428
書換	本籍等書換	\								50	
	写真書換									1,316	
	うち同時 (写真+本籍等)									87	
	再交付									249	

第7表 平成20年度危険物取扱者保安講習実施状況

	講習日	会場	受講者数
給油取扱所講習	8月22日	置賜総合支庁 (米沢市)	60
	8月29日	村山総合支庁西庁舎 (寒河江市)	70
	9月3日	庄内総合支庁 (三川町)	132
	9月5日	最上総合支庁 (新庄市)	72
	9月12日	村山総合支庁北庁舎 (村山市)	74
	9月19日	長井市置賜生涯学習プラザ (長井市)	54
	9月26日	山形県高度技術研究開発センター (山形市)	121
	10月1日	置賜総合支庁 (米沢市)	30
	10月23日	山形県高度技術研究開発センター (山形市)	49
	10月29日	庄内総合支庁 (三川町)	63
石油コンビナート講習	9月16日	東北公益文科大学 (酒田市)	46
一般講習 (その他)	8月21日	置賜総合支庁 (米沢市)	94
	8月22日	置賜総合支庁 (米沢市)	88
	8月28日	村山総合支庁西庁舎 (寒河江市)	107
	9月2日	庄内総合支庁 (三川町)	142
	9月4日	畜産試験場 (新庄市)	67
	9月11日	村山総合支庁北庁舎 (村山市)	106
	9月18日	長井市置賜生涯学習プラザ (長井市)	67
	9月19日	長井市置賜生涯学習プラザ (長井市)	25
	9月25日	山形県高度技術研究開発センター (山形市)	183
	9月30日	置賜総合支庁 (米沢市)	58
	10月1日	置賜総合支庁 (米沢市)	35
	10月6日	庄内総合支庁 (三川町)	142
	10月7日	庄内総合支庁 (三川町)	97
	10月22日	山形県高度技術研究開発センター (山形市)	151
	10月27日	村山総合支庁西庁舎 (寒河江市)	84
	10月28日	庄内総合支庁 (三川町)	67
	11月14日	村山総合支庁北庁舎 (村山市)	90
	11月17日	山形県高度技術研究開発センター (山形市)	72
11月18日	山形県高度技術研究開発センター (山形市)	47	
合計			2,493

第8表 防火対象物の状況（その1）

平成21年3月31日現在

対象物	階数	計(A)	5階未満	5階以上	(A)のうち地階を有するもの				地下のみ 防火対象 物のもの	検査 実施率
					小計	地下 1階	地下 2階	地下3階 以上		
(一)	イ 劇場、映画館、演芸場又は観覧場	64	63	1	6	5	1		29	45.3%
	ロ 公会堂又は集会場	1,014	1,010	4	12	12			217	21.4%
(二)	イ キヤバレー、カフェー、ナイトクラブその他これらに類するもの	7	7		0				3	42.9%
	ロ 遊技場又はダンスホール	167	166	1	2	2			55	32.9%
(三)	ハ 性風俗営業店舗等	1	1		0				1	-
	ニ カラオケボックス等の個室型店舗	30	30		0				27	90.0%
(四)	イ 待合、料理店その他これらに類するもの	68	68		3	3			21	30.9%
	ロ 飲食店	1,208	1,201	7	41	39	2		317	26.2%
(五)	イ 百貨店、マーケットその他の物品販売業を営む店舗又は展示場	2,469	2,458	11	25	24	1		810	32.8%
	ロ 旅館、ホテル又は宿泊所	1,102	968	134	158	152	5	1	510	46.3%
(六)	イ 寄宿舎、下宿又は共同住宅	7,962	7,599	363	54	54			410	5.1%
	ロ 病院、診療所又は助産所	888	852	36	27	25	2		220	24.8%
(七)	イ 老人福祉施設、有料老人ホーム、介護施設、更生施設、児童福祉施設、身体障害者更生援護施設又は知的障害者援護施設	1,074	1,065	9	14	13	1		571	53.2%
	ハ 幼稚園、盲学校、聾学校又は養護学校	179	179		3	3			75	41.9%
(八)	イ 小学校、中学校、高等学校、高等専門学校、大学、専修学校、各種学校その他これらに類するもの	1,151	1,126	25	32	31	1		220	19.1%
	ロ 図書館、博物館、美術館その他これらに類するもの	93	92	1	12	11	1		27	29.0%
(九)	イ 公衆浴場のうち、蒸気浴場、熱気浴場、その他これらに類するもの	10	10		0				4	40.0%
	ロ イに掲げる公衆浴場以外の公衆浴場	56	56		4	4			12	21.4%

(十)	車両の停車場または船舶若しくは航空機の発着場（旅客の乗降又は待合いの用に供する建築物に限る）	28	28									8	28.6%
(十一)	神社、寺院、教会その他これらに類するもの	996	996					10	10			141	14.2%
(十二)	工場又は作業場 映画スタジオ又はテレビスタジオ	7,120	7,102	18				29	28	1		1,179	16.6%
		1	1					0					-
(十三)	自動車車庫又は駐車場 飛行機又は回転翼飛行機の格納庫	563	550	11				5	5			97	17.2%
		5	5					0					-
(十四)	倉庫	3,957	3,954	3				10	10			546	13.8%
(十五)	前各項に該当しない事業場	5,775	5,664	110				286	243	30	13	847	14.7%
(十六)	複合用途防火対象物のうち、その一部が、(一)項から(四)項まで、(五)項イ、(六)項又は(九)項イに掲げる防火対象物の用途に供されているもの	2,537	2,411	126				155	144	11		750	29.6%
		1,212	1,172	40				27	25	2		397	32.8%
(十六の二)	地下街	0						0					
(十六の三)	準地下街	0						0					
(十七)	文化財保護法の規定によって重要文化財、重要有形民俗文化財、史跡若しくは重要な文化財として指定され、又は旧重要美術品等の保存に関する法律の規定によって重要美術品として認定された建造物	102	102					0				65	63.7%
		4	4					0					-
(十八)	延長50m以上のアーケード	39,843	38,940	900				916	844	57	15	7,559	19.0%
	合計	10,818	10,489	329				446	422	22	2	3,610	33.4%
特定防火対象物													



第9表 防火対象物の状況（その2）

市町村	区分	合計	(一)		(二)				(三)		(四)	(五)		(六)		
			イ	ロ	イ	ロ	ハ	ニ	イ	ロ		イ	ロ	イ	ロ	ハ
	山形市	11,221	9	51	1	41		6	11	293	583	182	3,498	229	166	54
	上山市	984	4	50	1	4		1		27	33	95	148	34	36	9
	天童市	2,804	9	88		12	1	3		91	201	53	798	42	43	11
	山辺町	198	3	16		2			1	11	19	2	7	11	5	2
	中山町	209	2	15		2				6	27		11	9	4	1
	西村山広域	2,934	0	160	0	9	0	1	0	83	172	81	278	69	75	9
	寒河江市	1,521		58		6		1		47	99	15	189	41	32	4
	河北町	632		27		2				17	42	2	68	22	21	4
	西川町	297		30						5	10	51	4	1	3	
	朝日町	208		26		1				7	12	3	1	3	7	
	大江町	276		19						7	9	10	16	2	12	1
	村山市	561	1	41		3		1		42	42	7	54	26	20	5
	東根市	1,105		52		6		1	3	64	101	43	235	47	32	2
	尾花沢市	441		9	4	2		2	2	51	49	21	36	15	17	1
	大石田町	162		3					1	10	10	5	10	5	5	4
	最上広域	3,164	3	133	0	12	0	2	4	68	211	94	320	48	80	9
	新庄市	1,697	2	37		11		2	3	45	168	22	282	41	36	7
	金山町	175		17						5	3	1	6	1	3	1
	最上町	418		22						6	20	28	10	1	11	
	舟形町	179		14						4	4	3	5	1	6	
	真室川町	244	1	8		1				1	11	4	10	1	7	1
	大蔵村	149		11						1	4	28	5	1	3	
	鮭川村	167		5					1			5		1	5	
	戸沢村	135		19						6	1	3	2	1	9	
	米沢市	2,628	7	46		19		5	8	93	198	115	603	68	94	12
	南陽市	1,102	2	43	1	7		3	8	29	69	24	186	24	38	3
	高畠町	493	2	9					2	18	26	12	52	5	14	3
	川西町	349	1	12		3		1	5	11	22	9	25	9	29	6
	西置賜行政	1,966	0	101	0	5	0	0	8	48	97	47	229	31	92	4
	長井市	1,040		31		3			3	28	58	12	151	21	46	2
	小国町	303		26		1				10	11	14	36	3	18	
	白鷹町	359		26		1			5	2	23	10	27	6	20	
	飯豊町	264		18						8	5	11	15	1	8	2
	鶴岡市	4,144	9	69		15		4	6	126	274	203	644	96	159	24
	三川町	265	1	5		3				6	16	5	10	3	8	1
	酒田地区	5,113	11	111	0	22	0	0	9	131	319	104	818	117	157	19
	酒田市	4,104	8	76		19			8	111	269	72	761	99	125	13
	庄内町	615	2	22		2				11	35	13	53	10	17	4
	遊佐町	394	1	13		1			1	9	15	19	4	8	15	2
	県計	39,843	64	1,014	7	167	1	30	68	1,208	2,469	1,102	7,962	888	1,074	179
	市部計	33,352	51	651	7	148	1	29	52	1,047	2,144	864	7,585	783	844	147
	町村部計	6,491	13	363	0	19	0	1	16	161	325	238	377	105	230	32

平成21年3月31日現在

(七)	(八)	(九)		(十)	(十一)	(十二)		(十三)		(十四)	(十五)	(十六)		(十六 の二)	(十六 の三)	(十七)	(十八)
		イ	ロ			イ	ロ	イ	ロ			イ	ロ				
254	15	4	9	13	218	1,185		128		851	1,688	1,013	701			18	
33	3	1	6		37	185		7		61	148	47	8			6	
65	7		1		58	433		28		291	276	223	69			1	
7		1	1		18	43		3		11	34	1					
3	1				12	71				15	25	2				3	
101	10	2	7	2	81	686	0	74	0	447	460	76	43	0	0	8	0
42	2	2	2	1	41	343		37		239	252	40	25			3	
18	4		1		21	182		10		88	76	16	8			3	
12	4		2	1	6	51		14		38	52	7	5			1	
14			1		6	40		5		44	30	7	1				
15			1		7	70		8		38	50	6	4			1	
12	4				15	111		2		40	93	37	5				
14	1		2	3	39	206		2	4	70	105	60	13				
18	4		1		16	103		4		25	47	14					
9	1			1	4	42		1		19	21	7	4				
73	5	0	6	0	68	501	0	53	0	359	698	296	110	0	0	11	0
29	3		2		27	227		15		161	317	181	69			10	
6					4	45		4		23	36	15	5				
9			2		7	65		13		89	93	26	15			1	
5	1		1		4	33		3		14	48	22	11				
9	1				6	52		8		30	67	20	6				
4			1		8	15		3		15	37	13					
6					5	36		3		13	77	8	2				
5					7	28		4		14	23	11	2				
65	3		5	4	111	579	1	7		116	295	144	26			4	
18	2		3		30	207		10		120	121	122	32				
22	4		2		12	125		5		74	57	39	10				
11	3	1		1	30	95		2		19	42	12					
72	6	0	5	0	16	524	0	22	0	178	294	137	45	0	0	5	0
23	4		2		9	297		9		98	135	77	28			3	
16			1		3	60		5		25	41	26	7				
16	1				4	96		2		30	65	19	4			2	
17	1		2			71		6		25	53	15	6				
168	9	1	4		122	881		98		410	574	146	69			33	
13			1		8	69		13		26	66	8	3				
193	15	0	3	4	101	1,074	0	104	1	825	731	153	74	0	0	13	4
147	11		2	3	63	796		73	1	673	572	129	60			9	4
22	3				27	157		17		94	95	20	10			1	
24	1		1	1	11	121		14		58	64	4	4			3	
1,151	93	10	56	28	996	7,120	1	563	5	3,957	5,775	2,537	1,212	0	0	102	4
888	68	8	39	24	786	5,553	1	420	5	3,155	4,623	2,233	1,105	0	0	87	4
263	25	2	17	4	210	1,567	0	143	0	802	1,152	304	107	0	0	15	0

第10表 防火管理実施状況

		合 計				甲 防火管理 実施義務 対象物数	
		防火管理 実施義務 対象物数	防火管理者を選任し ている防火対象物数	消防計画を作成して いる防火対象物数			
				選任率 (%)	作成率 (%)		
1	イ 劇場等	56	47	83.9%	43	76.8%	52
	ロ 公会堂等	577	451	78.2%	411	71.2%	444
2	イ キャバレー等	2	2	100.0%	1	50.0%	1
	ロ 遊技場等	150	130	86.7%	125	83.3%	140
	ハ 性風俗営業店舗等	1	0	0.0%	0	0.0%	1
	ニ カラオケボックス等	26	24	92.3%	24	92.3%	24
3	イ 料理店等	63	49	77.8%	39	61.9%	53
	ロ 飲食店等	901	605	67.1%	555	61.6%	433
4	百貨店等	1,450	1,061	73.2%	988	68.1%	1,164
5	イ 旅館等	773	723	93.5%	692	89.5%	708
	ロ 共同住宅等	538	338	62.8%	313	58.2%	456
6	イ 病院等	261	218	83.5%	202	77.4%	230
	ロ 社会福祉施設等	743	719	96.8%	681	91.7%	661
	ハ 幼稚園等	130	123	94.6%	117	90.0%	123
7	学校	526	504	95.8%	475	90.3%	509
8	図書館等	66	60	90.9%	54	81.8%	54
9	イ 特殊浴場等	9	7	77.8%	7	77.8%	7
	ロ 一般浴場	34	31	91.2%	27	79.4%	22
10	停車場等	15	10	66.7%	9	60.0%	14
11	神社・寺院等	542	389	71.8%	335	61.8%	316
12	イ 工場等	671	549	81.8%	482	71.8%	568
	ロ テレビスタジオ等	1	1	100.0%	1	100.0%	0
13	イ 駐車場等	4	4	100.0%	4	100.0%	3
	ロ 航空機格納庫	0	0		0		0
14	倉庫	30	26	86.7%	26	86.7%	26
15	事務所等	905	740	81.8%	686	75.8%	718
16	イ 複合用途（特定）	1,213	899	74.1%	841	69.3%	1,056
	ロ 複合用途（一般）	263	232	88.2%	219	83.3%	247
16の2	地下街	0	0		0		0
16の3	準地下街	0	0		0		0
17	文化財	26	25	96.2%	25	96.2%	17
合 計		9,976	7,967	79.9%	7,382	74.0%	8,047
特定防火対象物		6,355	5,058	79.6%	4,726	74.4%	5,097

(単位：件) 平成21年3月31日現在

種 防 火 対 象 物				乙 種 防 火 対 象 物				
防火管理者を選任している防火対象物数		消防計画を作成している防火対象物数		防火管理 実施義務 対象物数	防火管理者を選任している防火対象物数		消防計画を作成している防火対象物数	
選任率 (%)			作成率 (%)			選任率 (%)		作成率 (%)
44	84.6%	40	76.9%	4	3	75.0%	3	75.0%
396	89.2%	359	80.9%	133	55	41.4%	52	39.1%
1	100.0%	0	0.0%	1	1	100.0%	1	100.0%
127	90.7%	122	87.1%	10	3	30.0%	3	30.0%
0	0.0%	0	0.0%	0	0	--	0	--
22	91.7%	22	91.7%	2	2	100.0%	2	100.0%
42	79.2%	34	64.2%	10	7	70.0%	5	50.0%
307	70.9%	282	65.1%	468	298	63.7%	273	58.3%
909	78.1%	849	72.9%	286	152	53.1%	139	48.6%
662	93.5%	636	89.8%	65	61	93.8%	56	86.2%
299	65.6%	274	60.1%	82	39	47.6%	39	47.6%
201	87.4%	185	80.4%	31	17	54.8%	17	54.8%
641	97.0%	604	91.4%	82	78	95.1%	77	93.9%
117	95.1%	112	91.1%	7	6	85.7%	5	71.4%
492	96.7%	464	91.2%	17	12	70.6%	11	64.7%
51	94.4%	45	83.3%	12	9	75.0%	9	75.0%
6	85.7%	6	85.7%	2	1	50.0%	1	50.0%
21	95.5%	20	90.9%	12	10	83.3%	7	58.3%
10	71.4%	9	64.3%	1	0	0.0%	0	0.0%
230	72.8%	199	63.0%	226	159	70.4%	136	60.2%
490	86.3%	430	75.7%	103	59	57.3%	52	50.5%
0	--	0	--	1	1	100.0%	1	100.0%
3	100.0%	3	100.0%	1	1	100.0%	1	100.0%
0	--	0	--	0	0	--	0	--
22	84.6%	22	84.6%	4	4	100.0%	4	100.0%
606	84.4%	564	78.6%	187	134	71.7%	122	65.2%
788	74.6%	736	69.7%	157	111	70.7%	105	66.9%
219	88.7%	208	84.2%	16	13	81.3%	11	68.8%
0	--	0	--	0	0	--	0	--
0	--	0	--	0	0	--	0	--
17	100.0%	17	100.0%	9	8	88.9%	8	88.9%
6,723	83.5%	6,242	77.6%	1,929	1,244	64.5%	1,140	59.1%
4,263	83.6%	3,987	78.2%	1,258	795	63.2%	739	58.7%

第11表 消防用設備等の設置状況（主なもの）及び点検報告状況

		消火設備						警報設備								
		屋内消火栓設備			スプリンクラー設備			自動火災報知設備			漏電火災警報器			非常警報設備		
		対象物数	設置数	設置率%	対象物数	設置数	設置率%	対象物数	設置数	設置率%	対象物数	設置数	設置率%	対象物数	設置数	設置率%
1	劇場等	38	38	100.0	11	11	100.0	60	60	100.0	9	9	100.0	49	49	100.0
	公会堂等	148	145	98.0	5	5	100.0	498	497	99.8	208	207	99.5	589	585	99.3
2	キャバレー等			—			—	1	1	100.0	3	3	100.0	2	2	100.0
	遊技場等	23	21	91.3	5	5	100.0	152	152	100.0	32	31	96.9	79	77	97.5
	性風俗営業店舗等	6	6	100.0			—	4	4	100.0			—			—
	カラオケボックス等			—			—	21	19	90.5			—	4	4	100.0
3	料理店等	15	12	80.0			—	53	51	96.2	18	17	94.4	6	6	100.0
	飲食店等	36	32	88.9			—	454	437	96.3	180	175	97.2	350	338	96.6
4	百貨店等	238	225	94.5	55	55	100.0	1,416	1,385	97.8	283	275	97.2	543	528	97.2
5	旅館等	314	309	98.4	16	16	100.0	877	870	99.2	369	367	99.5	236	234	99.2
	□ 共同住宅等	217	217	100.0	32	32	100.0	1,488	1,487	99.9	686	654	95.3	190	183	96.3
6	病院等	67	67	100.0	48	48	100.0	488	485	99.4	161	160	99.4	178	178	100.0
	社会福祉施設等	168	167	99.4	104	104	100.0	865	865	100.0	152	152	100.0	110	109	99.1
	幼稚園等	66	66	100.0	2	2	100.0	153	153	100.0	61	61	100.0	17	17	100.0
7	学校	706	702	99.4	7	7	100.0	1,029	1,027	99.8	136	136	100.0	187	185	98.9
8	図書館等	22	22	100.0	1	1	100.0	68	68	100.0	16	16	100.0	18	18	100.0
9	特殊浴場等	2	2	100.0	1	1	100.0	8	8	100.0	1	1	100.0	2	2	100.0
	□ 一般浴場	11	11	100.0	5	5	100.0	33	33	100.0	8	8	100.0	8	8	100.0
10	停車場等	3	3	100.0	13	13	100.0	17	17	100.0	5	5	100.0	3	3	100.0
11	神社・寺院等	18	17	94.4			—	95	90	94.7	144	142	98.6	448	439	98.0
12	工場等	1,249	1,155	92.5	2	2	100.0	3,404	3,307	97.2	664	645	97.1	92	87	94.6
	□ テレビスタジオ等	1	1	100.0			—	2	1	50.0	1	1	100.0			—
13	工場等	2	2	100.0			—	143	142	99.3			—	1	1	100.0
	□ 航空機格納庫			—			—	5	5	100.0			—			—
14	倉庫	379	335	88.4	1	1	100.0	1,488	1,433	96.3	120	120	100.0	10	10	100.0
15	事務所等	457	455	99.6	3	3	100.0	1,148	1,140	99.3	343	339	98.8	624	614	98.4
16	複合用途（特定）	167	164	98.2	54	53	98.2	1,448	1,331	91.9	367	360	98.1	374	363	97.1
	□ 複合用途（一般）	31	30	96.8	1	1	100.0	180	176	97.8	91	85	93.4	63	62	98.4
16の2	地下街			—			—			—			—			—
16の3	準地下街			—			—			—			—			—
17	文化財	1	1	100.0			—	97	84	86.6	4	4	100.0	8	6	75.0
18	アーケード			—			—			—			—			—
合 計		4,385	4,205	95.9	366	365	99.7	15,695	15,328	97.7	4,062	3,973	97.8	4,191	4,108	98.0
特定防火対象物		1,288	1,254	97.4	301	300	99.7	6,498	6,318	97.2	1,844	1,818	98.6	2,539	2,492	98.2

(単位：件) 平成21年3月31日現在

避難設備					
避難器具			誘導灯		
対象物数	設置数	設置率%	対象物数	設置数	設置率%
11	11	100.0	61	61	100.0
177	176	99.4	754	752	99.7
1		0.0	9	9	100.0
27	27	100.0	156	155	99.4
			2	2	100.0
5	5	100.0	22	22	100.0
19	18	94.7	67	65	97.0
247	224	90.7	1,115	1,094	98.1
66	64	97.0	2,145	2,123	99.0
416	411	98.8	1,044	1,041	99.7
886	885	99.9	194	194	100.0
99	98	99.0	826	822	99.5
92	92	100.0	998	992	99.4
49	49	100.0	159	158	99.4
181	178	98.3	135	135	100.0
6	6	100.0	37	37	100.0
3	3	100.0	11	11	100.0
3	3	100.0	48	48	100.0
3	3	100.0	10	10	100.0
12	12	100.0	48	46	95.8
44	43	97.7	442	434	98.2
			1	1	100.0
1	1	100.0	50	50	100.0
			1	1	100.0
32	32	100.0	215	208	96.7
243	235	96.7	743	735	98.9
397	374	94.2	1,873	1,836	98.0
105	105	100.0	142	139	97.9
3	3	100.0	4	4	100.0
3,128	3,058	97.8	11,312	11,185	98.9
1,609	1,552	96.5	9,242	9,143	98.9

点検指定防火対象物											
要点検 防火対 象物数	うち 1000㎡ 以上		報告済 防火対 象物数	うち 1000㎡ 以上		要点検 対象物 数	1000㎡ 以上		報告済 対象物 数	1000㎡ 以上	
	特定1 階段			特定1 階段			特定1階 段(1000 ㎡未満)			特定1階 段(1000 ㎡未満)	
66	47		54	41		47	47		41	41	
987	148	2	520	131	2	149	148	1	132	131	1
4			2								
166	67	1	120	58		67	67		58	58	
1	1					1	1				
30	1		19	1		1	1		1	1	
68	14	1	40	11	1	16	14	2	13	11	2
1,203	28	4	412	23	1	74	28	46	47	23	24
2,478	492	1	1,217	391	1	518	492	26	408	391	17
1,111	358	53	825	316	47	404	358	46	351	316	35
7,926	694		2,502	482		694	694		482	482	
872	134	6	514	124	6	139	134	5	128	124	4
1,052	251		875	233		253	251	2	235	233	2
177	63		132	55		64	63	1	56	55	1
1,149	829		977	725		829	829		725	725	
93	27		73	25		27	27		25	25	
11	1		5			1	1				
56	16		40	14		16	16		14	14	
28	11		22	11		11	11		11	11	
988	47		341	34		47	47		34	34	
7,130	1,750		3,056	1,170		1,750	1,750		1,170	1,170	
1			1								
564	81		277	61		81	81		61	61	
5	1		3			1	1				
3,960	529		1,611	310		528	528		310	310	
5,561	995		2,386	663		995	995		663	663	
2,485	398	17	912	282	11	431	398	33	303	282	21
1,197	93		326	64		93	93		64	64	
100	5		74	4		5	5		4	4	
4											
39,473	7,081	85	17,336	5,229	69	7,242	7,080	162	5,336	5,229	107
10,711	2,003	85	5,647	1,666	69	2,165	2,003	162	1,773	1,666	107

第12表 防火対象物定期点検報告制度実施状況

平成21年3月31日現在

	点検を要する 防火対象物数		点検基準適合 防火対象物数		認定要件適合 防火対象物数		点検報告件数		認定件数		不認定 件数		表示除去等 命令防火対 象物数				認定の取消件数		過料 通知 の件 数	
	第1号該当	第2号該当 複数 権原	第1号該当 複数 権原	第2号該当 複数 権原	第1号該当 複数 権原	第2号該当 複数 権原	第1号該当	第2号該当	第1号該当	第2号該当	第1号該当	第2号該当	第4号該当	第8号該当	第1号該当	第2号該当	第3号該当			
																		第1号該当		第2号該当
1	44		4		12		20	5												
	342	1	39		47		200	36												
2	68	1	13		1		40	1												
3	1		1				1													
		3																		
4	21	2	41	2	5	7	9	2												
	247	2	15	1	57	1	170	17												
5	78	1	96	1	24	24	40	22	5											
	46	3		1	5		33	2	5											
6	17	1	2	1	2		11	3												
	2	1						1												
9																				
	184	27	43	5	4	4	114	16	15											
16																				
16の2																				
合計	1,050	33	206	38	186	10	35	11	135	3	8	0	638	86	106	5	0	0	0	0

第13表 平成20年度消防設備士試験実施状況

		申請者	受験者	合格者	合格率
甲種	特類	19	18	2	11.1%
	第1類	98	84	19	22.6%
	第2類	23	21	8	38.1%
	第3類	32	30	8	26.7%
	第4類	151	130	31	23.8%
	第5類	47	44	14	31.8%
計		370	327	82	25.1%
乙種	第1類	19	17	7	41.2%
	第2類	6	5	1	20.0%
	第3類	6	6	1	16.7%
	第4類	53	45	12	26.7%
	第5類	10	9	3	33.3%
	第6類	172	152	56	36.8%
	第7類	41	37	19	51.4%
計		307	271	99	36.5%
合計		677	598	181	30.3%

試験実施日 平成20年8月31日、平成21年2月22日

第14表 平成20年度消防設備士免状交付等状況

	甲種							乙種							合計		
	特類	第1類	第2類	第3類	第4類	第5類	計	第1類	第2類	第3類	第4類	第5類	第6類	第7類		計	
新規交付	1	19	8	8	32	12	80	6	1	1	12	3	55	18	96	176	
累計 (S35~H20)	5	947	119	157	2,242	210	3,680	269	41	39	565	70	1,835	1,673	4,492	8,172	
書換	/															本籍等書換	4
																写真書換	114
																うち同時 (写真+本籍等)	2
																再交付	17

第15表 平成20年度消防設備士法定講習実施状況

	講習日	会場		受講者数
消火設備講習	10月15日	山形国際交流プラザ (ビッグウィング)	(山形市)	108
警報設備講習	10月2日	山形県消防学校	(三川町)	55
	10月16日	山形国際交流プラザ (ビッグウィング)	(山形市)	136
避難設備・消火器講習	10月17日	山形国際交流プラザ (ビッグウィング)	(山形市)	113
合計				412



# 第 4 章

## 救急業務の部

## 利用にあたって

この統計は、総務省消防庁の行った平成 20 年度救急業務実施状況調をもとに集計したものです。

### 第 2 表関係

医療機関の区分は次による（歯科病院及び歯科診療所を除く）。以下の表においても同じ。

- 国立：開設者が国等であるもの
- 公立：開設者が県・市町村等であるもの
- 公的：開設者が国民健康保険組合、日本赤十字社等であるもの

### 第 4 表関係

時間別内訳は、覚知時刻による分類である。

### 第 5 表関係

医療機関の区分は、傷病者を収容した最終の医療機関による。

### 第 7 表関係

- 新生児：生後 28 日未満の者
- 乳幼児：生後 28 日以上満 7 歳未満の者
- 少年：満 7 歳以上満 18 歳未満の者
- 成人：満 18 歳以上満 65 歳未満の者
- 老人：満 65 歳以上の者

### 第 8 表関係

傷病程度は、初診時における医師の診断で次の区分による。（医師所見のないその他の場所への搬送人員は、区別されない）

- 死亡：初診時において、死亡が確認されたもの
- 重症：傷病の程度が 3 週間の入院加療を必要とするもの
- 中等症：傷病の程度が入院とするもので重症に至らないもの
- 軽症：傷病の程度が入院を必要としないもの

### 第 9 表関係

本表は、傷病者を医療機関へ収容するまでの間に行った処置件数である（1 人の傷病者に 2 以上の処置を行う場合、それぞれ計上するため、対象人員と処置件数は一致しない）。

### 第 10 表関係

本表は、覚知から現場到着までに要した時間区分ごとの出場件数である。

### 第 11 表関係

本表は、救急隊の出場時から収容医療機関の医師に引き渡した時までに要した時間区分

ごとの搬送人員である。

#### 第 12 表関係

- 拒 否：酒気を帯びていない傷病者で、本人又は関係者が搬送を拒否したもの
- 酔 酩：酒気を帯びている傷病者で、本人又は関係者（警察官を含む）が搬送を拒否したもの
- 現場処置：現場において応急処置を行い、搬送しなかったもの

#### 第 13 表関係

転送とは、1 つの医療機関で収容されなかった（応急処置のため立ち寄った場合を含む）ため、他の医療機関へ搬送するもので、転送回数「0 回」とは、最初の医療機関で収容された場合をいい、同じく「1 回」とは、2 箇所目の医療機関で収容された場合をいう。

#### 第 18 表関係

傷病者を 2 以上の医療機関に転送した場合、それぞれの転送理由で区分し又 1 件の事故で 2 名以上転送した場合は、それぞれ計上している。

## 救急の概況

### 1 救急業務体制

救急業務実施市町村数は平成 21 年 4 月 1 日現在 35 市町村で、市町村数及び県人口の 100%がカバーされている。なお、消防非常備である山辺町及び中山町は山形市に救急業務を委託している。

また救急自動車は 72 台配備されており、16,426 人につき 1 台配備されていることになる。

### 2 救急出場件数及び搬送人員の状況

平成 20 年中における県内の救急業務実施状況は、救急出場件数が 38,256 件、搬送人員が 36,437 人であり、これを前年と比べると救急出場件数が 355 件（-0.9%）、搬送人員が 525 人（-1.4%）減少している。これは県下で 1 日平均 105 件、13.7 分に 1 回の割合で救急隊が出場したことになり、県民の 32.5 人に 1 人が救急隊によって搬送されたことになる。（第 3 表参照）

なお、救急出場件数及び搬送人員の年別推移は下表に示すとおりである。

### 救急活動状況の推移

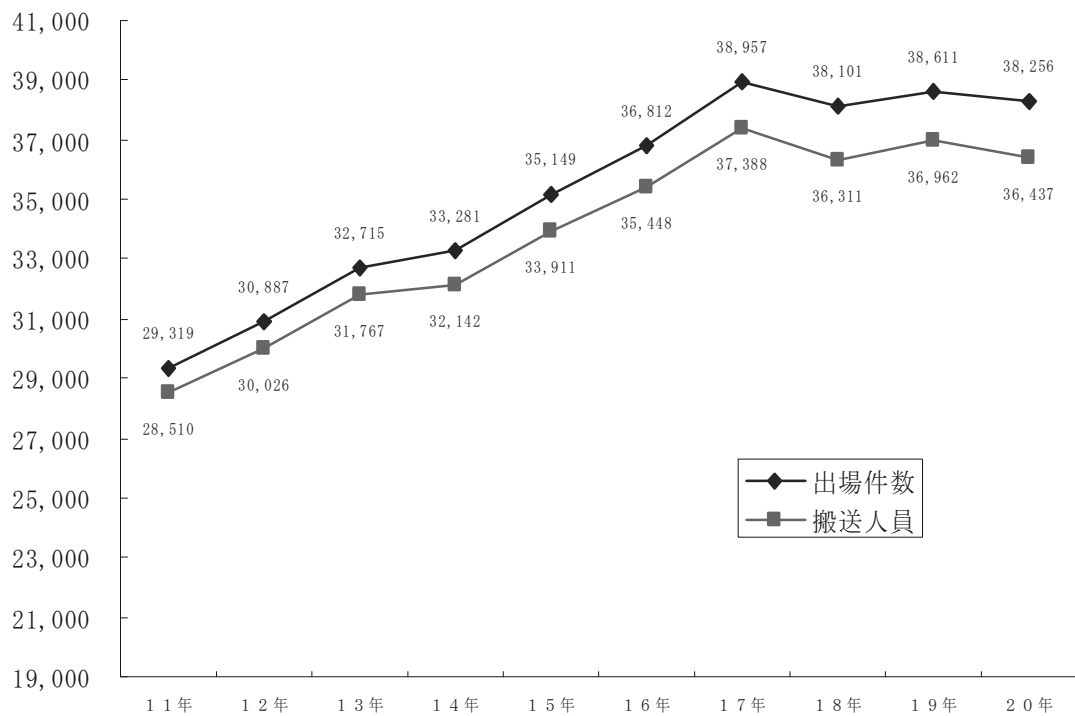

### 3 事故種別出場件数の状況

救急出場件数 38,256 件を事故種別に見ると、急病が 24,113 件 (63.0%) と半数以上を占め、次いで一般負傷が 4,717 件 (12.3%)、転院搬送が 4,340 件 (11.3%)、交通事故が 3,380 件 (8.8%) となっている。(第 3 表参照)

### 4 傷病程度別搬送人員の状況

搬送人員 36,437 人を傷病程度別に見ると、軽症が最も多く、14,686 人 (40.3%)、次いで中等症 14,540 人 (39.9%)、重症 5,999 人 (16.5%) となっている。(第 8 表参照)

### 5 救急隊員の行った応急処置の状況

搬送人員 36,437 人に対して救急隊員が応急処置を行った件数は 25,739 件であり、その内容は酸素吸入 (11,488 件) が最も多く、次いで保温 (3,786 件)、固定 (2,922 件) の順となっている。(第 9 表参照)

### 6 収容所要時間別搬送人員状況

搬送人員 36,437 人を救急隊の出場から医療機関に収容するまでに要した時間別に見ると、20 分以上 30 分未満が 15,249 人 (41.9%) と最も多く、次いで 30 分以上 60 分未満が 14,875 人 (40.8%)、10 分以上 20 分未満が 5,052 人 (13.9%) となっている。(第 11 表参照)

第1表 救急体制等

消防本部名	救急隊数	救急自動車数			
		計	1年未満	5年以上	
				1年未満	5年以上
山形市	5	7		2	5
上山市	2	3		1	2
天童市	3	4		1	3
西村山広域	6	6	1	3	2
村山市	2	3			3
東根市	2	3		1	2
尾花沢市	2	3	1		2
最上広域	7	7		1	6
米沢市	4	4		1	3
南陽市	2	3		1	2
高畠町	2	2		1	1
川西町	2	2			2
西置賜	5	6		2	4
鶴岡市	7	8		3	5
酒田地区	10	11	1	5	5
合計	61	72	3	22	47

第2表 医療機関数

消防本部名	救急告示医療機関					その他の		
	国立	公立	公的	私的		計	国立	公立
				病院	診療所			
山形市	1	2	2	4		9	4	5
上山市				1		1		1
天童市		1		2		3		
西村山広域		4				4		
村山市						0		
東根市		1				1		
尾花沢市						0		1
最上広域		4		1		5		3
米沢市		1		2		3	1	
南陽市						0		1
高畠町		1				1		
川西町		1				1		1
西置賜		2				2		7
鶴岡市		1		2		3		11
酒田地区		3		1		4		9
合計	1	21	2	13	0	37	5	39

平成21年4月1日現在

体 制							
救 急 隊 員 数			消防職員のうち救急隊員の資格を有する職員数 (令44条3項)				
計	専 任	兼 任	計	救急Ⅰ課程 終了者等	救急Ⅱ課程 終了者	標準課程 修了者	救 命 急 士
42	42		183	15	26	107	35
45		45	45	2	18	15	10
37	4	33	47	1	17	18	11
91		91	113	13	54	29	17
27		27	39	6	9	14	10
49	14	35	49	8	11	22	8
44	7	37	44	1	21	15	7
115		115	136	18	58	45	15
53	18	35	73	6	17	37	13
36		36	43	1	17	15	10
22	6	16	30		11	12	7
29		29	33		16	11	6
69		69	94	11	36	26	21
94	10	84	96		3	67	26
146	23	123	147	4	52	63	28
899	124	775	1,172	86	366	496	224

平成21年4月1日現在

医 療 機 関			計						
公 的	私 的		計	国 立	公 立	公 的	私 的		計
	病 院	診 療 所					病 院	診 療 所	
5	6	241	261	5	7	7	10	241	270
	1	21	23	0	1	0	2	21	24
	1	37	38	0	1	0	3	37	41
	2	50	52	0	4	0	2	50	56
1		14	15	0	0	1	0	14	15
1	1	28	30	0	1	1	1	28	31
	1	11	13	0	1	0	1	11	13
	1	36	40	0	7	0	2	36	45
		49	50	1	1	0	2	49	53
	1	25	27	0	1	0	1	25	27
		8	8	0	1	0	0	8	9
	1	2	4	0	2	0	1	2	5
		42	49	0	9	0	0	42	51
	4	105	120	0	12	0	6	105	123
	4	117	130	0	12	0	5	117	134
7	23	786	860	6	60	9	36	786	897

第3表 救急出場件数及び搬送人員

区分	救急出場件数											
	計	火災	自然災害	水難	交通事故	労働災害	運動競技	一般負傷	加害	自損	急病	その他
消防本部												
山形市	7,914	50		2	724	69	49	1,014	30	95	4,938	875
上山市	1,395	1			93	4	7	198	2	10	783	292
天童市	1,985	6			177	18	26	186	8	26	1,223	295
西村山広域	2,607	3		3	241	30	19	297	3	33	1,573	395
村山市	726	2			62	7	4	111		11	478	40
東根市	1,252	5		2	133	22	6	142	5	17	757	159
尾花沢市	1,000				68	6		141	1	14	657	111
最上広域	2,516	6	2	3	210	20	26	284	13	39	1,603	289
米沢市	2,893	29	1	2	301	32	19	371	14	40	1,850	232
南陽市	1,175	4			104	6	5	151	1	20	737	145
高畠町	876	2			104	7	4	134	2	13	542	60
川西町	617	2			62	6	4	82		10	372	75
西置賜	1,866	7		1	195	12	14	259	4	26	1,152	185
鶴岡市	5,543	48		8	462	42	19	661	10	82	3,623	521
酒田地区	5,891	36		4	444	40	48	686	20	88	3,825	666
合計	38,256	201	3	25	3,380	321	250	4,717	113	524	24,113	4,340

第4表 時間帯別救急出場件数及び搬送人員

区分	事故種別	救急出場件数												
		計	火災	自然災害	水難	交通事故	労働災害	運動競技	一般負傷	加害	自損	急病	その他	医師搬送
計		38,256	201	3	25	3,380	321	250	4,717	113	524	24,113	4,340	4
時間帯別内訳	0～2	1,430	14			64	1	1	142	17	20	1,078	69	
	2～4	1,110	5			54	2		87	7	14	885	43	
	4～6	1,311	9		5	68	4		116	3	25	1,030	36	1
	6～8	2,819	15		2	260	6	4	350	3	52	2,037	76	1
	8～10	4,660	17	1	2	405	66	16	611	7	58	2,868	586	1
	10～12	4,828	21		1	443	73	67	581	4	59	2,585	977	
	12～14	4,303	21		3	400	43	73	537	8	53	2,353	790	1
	14～16	4,202	26	1	4	479	65	42	561	3	65	2,305	627	
	16～18	4,100	23	1	5	504	37	21	543	8	52	2,328	558	
	18～20	4,127	19			398	10	13	544	12	56	2,753	288	
	20～22	3,131	23		3	214	11	12	384	12	42	2,228	170	
22～24	2,235	8			91	3	1	261	29	28	1,663	120		



平成20年1月1日～平成20年12月31日

			搬送人員											
の 医 師	他		計	火 災	自然 災害	水 難	交 通 事 故	労 働 災 害	運 動 競 技	一 般 負 傷	加 害	自 損	急 病	そ の 他
	資 機 材	そ の 他												
		68	7,445	4		2	718	68	49	977	28	73	4,647	879
		5	1,344	1			110	3	7	194	3	8	727	291
1		19	1,888	8			195	18	25	177	6	19	1,146	294
		10	2,453	3		3	259	30	19	278	4	16	1,446	395
1		10	718	2			84	8	4	110		4	466	40
		4	1,257	6		2	186	22	6	136	4	13	723	159
1		1	972				92	6		134	1	9	619	111
		21	2,467	6	2	2	264	19	27	279	9	27	1,540	292
		2	2,750	1		2	330	31	19	351	12	26	1,746	232
		2	1,147	5			129	6	5	149	1	13	694	145
		8	848	1			124	7	4	127	2	6	516	61
		4	617	2			79	6	4	82		9	358	77
		11	1,779	6			231	11	14	241	3	13	1,073	187
		67	5,220	15		7	524	42	19	623	9	55	3,398	528
1		33	5,532	7		2	459	38	48	660	15	44	3,593	666
4	0	265	36,437	67	2	20	3,784	315	250	4,518	97	335	22,692	4,357

平成20年1月1日～平成20年12月31日

		搬送人員											
資等 機搬 材送	そ の 他	計	火 災	自然 災害	水 難	交 通 事 故	労 働 災 害	運 動 競 技	一 般 負 傷	加 害	自 損	急 病	そ の 他 転 院
	24	1,343	6			79	1	1	132	16	14	1,023	71
	13	1,037	2			49	2		83	8	10	839	44
	14	1,230	6		3	74	4		115	2	20	968	38
	13	2,625	5		2	276	6	4	335	2	22	1,895	78
	22	4,428	9	1	2	432	64	16	599	5	25	2,690	585
	17	4,674	1		1	526	71	67	572	4	34	2,423	975
	21	4,134	5		2	460	42	72	507	6	42	2,207	791
	24	4,064	5		3	554	65	43	535	3	43	2,185	628
	20	3,951	8	1	5	559	36	21	519	8	36	2,198	560
	34	3,941	12			454	10	13	514	11	37	2,602	288
	32	2,933	6		2	231	11	12	365	10	28	2,093	175
	31	2,077	2			90	3	1	242	22	24	1,569	124

第5表 医療機関別搬送人員

消防本部名	救急告示医療機関						
	国	立公	立公	的	私	的	計
	病	院	診	療	所		
山形市	998 (1)	4,202 (22)	908 (0)	1,213 (59)			7,321 (82)
上山市	336 (336)	447 (447)	21 (21)	391 (92)			1,195 (896)
天童市	52 (52)	1,005 (763)	203 (203)	596 (80)			1,856 (1,098)
西村山広域	99 (99)	2,197 (456)	86 (86)	16 (16)			2,398 (657)
村山市	17 (17)	677 (676)		13 (13)			707 (706)
東根市	26 (26)	1,168 (322)		45 (45)			1,239 (393)
尾花沢市	14 (14)	884 (878)	19 (19)	16 (16)			933 (927)
最上広域	16 (13)	2,276 (42)	16 (10)	131 (6)	1 (0)		2,440 (71)
米沢市	19 (18)	1,536 (65)	58 (5)	1,110 (28)	2 (0)		2,725 (116)
南陽市		1,117 (1,110)	11 (11)	19 (1)			1,147 (1,122)
高畠町		687 (335)	2 (2)	145 (145)			834 (482)
川西町	12 (12)	539 (25)	20 (18)	40 (37)			611 (92)
西置賜	16 (16)	1,752 (1,312)		1 (1)			1,769 (1,329)
鶴岡市	8 (7)	4,643 (147)	1 (0)	405 (84)			5,057 (238)
酒田地区	12 (12)	4,866 (116)		462 (9)			5,340 (137)
合計	1,625 (623)	27,996 (6,716)	1,345 (375)	4,603 (632)	3 (0)		35,572 (8,346)

※ 下段（ ）は、管外搬送で内数

平成20年1月1日～平成20年12月31日

その他の医療機関					計	その他の場所	計
国立	公立	公的	私 病院	診療所			
17 (0)	1 (0)	1 (0)	82 (11)	19 (3)	120 (14)	4 (0)	7,445 (96)
	1 (1)		18 (7)	128 (0)	147 (8)	2 (2)	1,344 (906)
4 (4)		1 (1)	9 (4)	18 (6)	32 (15)		1,888 (1,113)
8 (8)			11 (8)	36 (4)	55 (20)		2,453 (677)
1 (1)			8 (8)	2 (0)	11 (9)		718 (715)
4 (4)			10 (9)	4 (1)	18 (14)		1,257 (407)
	13 (2)		19 (5)	7 (2)	39 (9)		972 (936)
1 (1)	3 (0)	1 (0)	15 (0)	7 (0)	27 (1)		2,467 (72)
4 (0)	7 (3)		8 (4)	6 (0)	25 (7)		2,750 (123)
					0 (0)		1,147 (1,122)
1 (1)			6 (6)	7 (0)	14 (7)		848 (489)
	2 (2)		2 (2)	2 (2)	6 (6)		617 (98)
	2 (0)		3 (1)	5 (0)	10 (1)		1,779 (1,330)
	32 (0)		86 (2)	45 (0)	163 (2)		5,220 (240)
	1 (1)		172 (2)	17 (1)	190 (4)	2 (1)	5,532 (142)
40 (19)	62 (9)	3 (1)	449 (69)	303 (19)	857 (117)	8 (3)	36,437 (8,466)

第6表 事故種別医療機関別搬送人員（1）

消防本部		山形市										上山市								
事故種別等 告示別等 開設者別		急病		交通事故		一般負傷		その他		計		急病		交通事故		一般負傷		その他		
		管内	管外	管内	管外	管内	管外	管内	管外	管内	管外	管内	管外	管内	管外	管内	管外	管内	管外	
救急告示医療機関	国立	600		86		141		171	1	998	1	181	181	30	30	26	26	99	99	
	公立	2,693	9	420	1	502		587	12	4,202	22	264	264	10	10	30	30	143	143	
	公的	491		105		156		156		908		8	8			4	4	9	9	
	私的	病院	794	12	100		174	8	145	39	1,213	59	190	51	54	2	95	6	52	33
		診療所																		
計	4,578	21	711	1	973	8	1,059	52	7,321	82	643	504	94	42	155	66	303	284		
その他	国立	8						9		17										
	公立	1								1								1	1	
	公的			1						1										
	私的	病院	48	2	2		3		29	9	82	11	15	4					3	3
		診療所	12	1	4		1		2	2	19	3	69		16		37		6	
計	69	3	7		4		40	11	120	14	84	4	16		37		10	4		
計	国立	608		86		141		180	1	1,015	1	181	181	30	30	26	26	99	99	
	公立	2,694	9	420	1	502		587	12	4,203	22	264	264	10	10	30	30	144	144	
	公的	491		106		156		156		909		8	8			4	4	9	9	
	私的	病院	842	14	102		177	8	174	48	1,295	70	205	55	54	2	95	6	55	36
		診療所	12	1	4		1		2	2	19	3	69		16		37		6	
計	4,647	24	718	1	977	8	1,099	63	7,441	96	727	508	110	42	192	66	313	288		
その他の場所								4		4						2	2			
合計		4,647	24	718	1	977	8	1,103	63	7,445	96	727	508	110	42	194	68	313	288	

平成20年1月1日～平成20年12月31日

		天 童 市										西 村 山 広 域									
計	管外	急病		交通事故		一般負傷		その他		計	管外	急病		交通事故		一般負傷		その他		計	管外
		病	管外	事故	管外	負傷	管外	他	管外			病	管外	事故	管外	負傷	管外	他	管外		
336	336	31	31	1	1	2	2	18	18	52	52	26	26	1	1	2	2	70	70	99	99
447	447	678	467	73	68	70	59	184	169	1,005	763	1,326	202	252	24	268	22	351	208	2,197	456
21	21	101	101	18	18	26	26	58	58	203	203	41	41	6	6	3	3	36	36	86	86
391	92	314	28	99	1	79	2	104	49	596	80	11	11					5	5	16	16
1,195	896	1,124	627	191	88	177	89	364	294	1,856	1,098	1,404	280	259	31	273	27	462	319	2,398	657
		2	2					2	2	4	4	6	6					2	2	8	8
1	1																				
		1	1							1	1										
18	7	5	2					4	2	9	4	4	2			1	1	6	5	11	8
128		14	4	4	2					18	6	32	4			4				36	4
147	8	22	9	4	2			6	4	32	15	42	12			5	1	8	7	55	20
336	336	33	33	1	1	2	2	20	20	56	56	32	32	1	1	2	2	72	72	107	107
448	448	678	467	73	68	70	59	184	169	1,005	763	1,326	202	252	24	268	22	351	208	2,197	456
21	21	102	102	18	18	26	26	58	58	204	204	41	41	6	6	3	3	36	36	86	86
409	99	319	30	99	1	79	2	108	51	605	84	15	13			1	1	11	10	27	24
128		14	4	4	2					18	6	32	4			4				36	4
1,342	904	1,146	636	195	90	177	89	370	298	1,888	1,113	1,446	292	259	31	278	28	470	326	2,453	677
2	2																				
1,344	906	1,146	636	195	90	177	89	370	298	1,888	1,113	1,446	292	259	31	278	28	470	326	2,453	677

第6表 事故種別医療機関別搬送人員（2）

消防本部		村 山 市										東 根 市								
事故種別等 告示別等	開設者別	急病		交通事故		一般負傷		その他		計		急病		交通事故		一般負傷		その他		
		管内	管外	管内	管外	管内	管外	管内	管外	管内	管外	管内	管外	管内	管外	管内	管外	管内	管外	
救急告示医療機関	国立	10	10			1	1	6	6	17	17	8	8	1	1	1	1	16	16	
	公立	442	441	84	84	105	105	46	46	677	676	687	171	182	36	130	20	169	95	
	公的																			
	私的	病院	5	5			3	3	5	5	13	13	19	19	3	3	4	4	19	19
		診療所																		
	計	457	456	84	84	109	109	57	57	707	706	714	198	186	40	135	25	204	130	
その他	国立	1	1							1	1	1	1					3	3	
	公立																			
	公的																			
	私的	病院	6	6			1	1	1	1	8	8	5	5					5	4
		診療所	2								2		3	1		1				
	計	9	7			1	1	1	1	11	9	9	7			1		8	7	
計	国立	11	11			1	1	6	6	18	18	9	9	1	1	1	1	19	19	
	公立	442	441	84	84	105	105	46	46	677	676	687	171	182	36	130	20	169	95	
	公的																			
	私的	病院	11	11			4	4	6	6	21	21	24	24	3	3	4	4	24	23
		診療所	2								2		3	1		1				
	計	466	463	84	84	110	110	58	58	718	715	723	205	186	40	136	25	212	137	
その他の場所																				
合計		466	463	84	84	110	110	58	58	718	715	723	205	186	40	136	25	212	137	

平成20年1月1日～平成20年12月31日

		尾花沢市										最上広域									
計	管外	急病		交通事故		一般負傷		その他		計	管外	急病	管外	交通事故	管外	一般負傷	管外	その他	管外	計	管外
		管内	管外	管内	管外	管内	管外	管内	管外												
26	26	6	6			3	3	5	5	14	14	2						14	13	16	13
1,168	322	553	549	91	91	122	121	118	117	884	878	1,414	14	257	1	264	2	341	25	2,276	42
		15	15			1	1	3	3	19	19	7	2		2	2	7	6	16	10	
45	45	9	9			7	7			16	16	99		6	2	13		13	4	131	6
												1								1	
1,239	393	583	579	91	91	133	132	126	125	933	927	1,523	16	263	3	279	4	375	48	2,440	71
4	4																	1	1	1	1
		10	1	1		1	1	1		13	2	1		1				1		3	
												1								1	
10	9	19	5							19	5	8						7		15	
4	1	7	2							7	2	7								7	
18	14	36	8	1		1	1	1		39	9	17		1				9	1	27	1
30	30	6	6			3	3	5	5	14	14	2						15	14	17	14
1,168	322	563	550	92	91	123	122	119	117	897	880	1,415	14	258	1	264	2	342	25	2,279	42
		15	15			1	1	3	3	19	19	8	2		2	2	7	6	17	10	
55	54	28	14			7	7			35	21	107		6	2	13		20	4	146	6
4	1	7	2							7	2	8								8	
1,257	407	619	587	92	91	134	133	127	125	972	936	1,540	16	264	3	279	4	384	49	2,467	72
1,257	407	619	587	92	91	134	133	127	125	972	936	1,540	16	264	3	279	4	384	49	2,467	72

第6表 事故種別医療機関別搬送人員（3）

消防本部		米 沢 市									南 陽 市									
告示別等	開設者別	急病		交通事故		一般負傷		その他		計	急病		交通事故		一般負傷		その他			
		管内	管外	管内	管外	管内	管外	管内	管外		管内	管外	管内	管外	管内	管外	管内	管外		
救急告示医療機関	国立	1						18	18	19	18									
	公立	978	15	174	1	189	1	195	48	1,536	65	670	665	129	129	149	148	169	168	
	公的	32		9		5		12	5	58	5	9	9					2	2	
	私的	病院	719	13	145	2	154		92	13	1,110	28	15						4	1
		診療所	1		1						2									
	計	1,731	28	329	3	348	1	317	84	2,725	116	694	674	129	129	149	148	175	171	
その他	国立	2						2		4										
	公立	5	2	1	1	1				7	3									
	公的																			
	私的	病院	4						4	4	8	4								
		診療所	4				2				6									
	計	15	2	1	1	3		6	4	25	7									
計	国立	3						20	18	23	18									
	公立	983	17	175	2	190	1	195	48	1,543	68	670	665	129	129	149	148	169	168	
	公的	32		9		5		12	5	58	5	9	9					2	2	
	私的	病院	723	13	145	2	154		96	17	1,118	32	15						4	1
		診療所	5		1		2				8									
	計	1,746	30	330	4	351	1	323	88	2,750	123	694	674	129	129	149	148	175	171	
その他の場所																				
合計		1,746	30	330	4	351	1	323	88	2,750	123	694	674	129	129	149	148	175	171	



平成20年1月1日～平成20年12月31日

		高 畠 町										川 西 町										
計	管外	急病		交通事故		一般負傷		その他		計	管外	急病		交通事故		一般負傷		その他		計	管外	
		管内	管外	管内	管外	管内	管外	管内	管外			管内	管外	管内	管外	管内	管外	管内	管外			
																			12	12	12	12
1,117	1,110	449	137	91	88	82	50	65	60	687	335	324	7	79		72	1	64	17	539	25	
11	11					2	2			2	2	9	7		3	3	8	8	20	18		
19	1	55	55	33	33	42	42	15	15	145	145	24	21		7	7	9	9	40	37		
1,147	1,122	504	192	124	121	126	94	80	75	834	482	357	35	79		82	11	93	46	611	92	
		1	1							1	1											
																		2	2	2	2	
		5	5					1	1	6	6	1	1					1	1	2	2	
		6				1				7								2	2	2	2	
		12	6			1		1	1	14	7	1	1					5	5	6	6	
		1	1							1	1							12	12	12	12	
1,117	1,110	449	137	91	88	82	50	65	60	687	335	324	7	79		72	1	66	19	541	27	
11	11					2	2			2	2	9	7		3	3	8	8	20	18		
19	1	60	60	33	33	42	42	16	16	151	151	25	22		7	7	10	10	42	39		
		6				1				7								2	2	2	2	
1,147	1,122	516	198	124	121	127	94	81	76	848	489	358	36	79		82	11	98	51	617	98	
1,147	1,122	516	198	124	121	127	94	81	76	848	489	358	36	79		82	11	98	51	617	98	

第6表 事故種別医療機関別搬送人員（4）

消防本部		西 置 賜										鶴 岡 市								
告示別等	開設者別	急病		交通事故		一般負傷		その他		計		急病		交通事故		一般負傷		その他		
		管内	管外	管内	管外	管内	管外	管内	管外	管内	管外	管内	管外	管内	管外	管内	管外	管内	管外	
救急告示医療機関	国立	2	2					14	14	16	16	1							7	7
	公立	1,064	781	231	167	239	162	218	202	1,752	1,312	2,920	67	512	27	599	9	612	44	
	公的											1								
	私的	病院							1	1	1	1	340	58	12	10	17	11	36	5
		診療所																		
	計	1,066	783	231	167	239	162	233	217	1,769	1,329	3,262	125	524	37	616	20	655	56	
その他	国立																			
	公立	2								2		25							7	
	公的																			
	私的	病院	2						1	1	3	1	77	1			2		7	1
		診療所	3				2				5		34				5		6	
	計	7				2		1	1	10	1	136	1			7		20	1	
計	国立	2	2					14	14	16	16	1							7	7
	公立	1,066	781	231	167	239	162	218	202	1,754	1,312	2,945	67	512	27	599	9	619	44	
	公的											1								
	私的	病院	2						2	2	4	2	417	59	12	10	19	11	43	6
		診療所	3				2				5		34				5		6	
	計	1,073	783	231	167	241	162	234	218	1,779	1,330	3,398	126	524	37	623	20	675	57	
その他の場所																				
合計		1,073	783	231	167	241	162	234	218	1,779	1,330	3,398	126	524	37	623	20	675	57	

平成20年1月1日～平成20年12月31日

		酒田地区										合計										
計	管外	急病		交通事故		一般負傷		その他		計	管外	急病		交通事故		一般負傷		その他		計	管外	
		管内	管外	管内	管外	管内	管外	管内	管外			管内	管外	管内	管外	管内	管外	管内	管外			
8	7							12	12	12	12	868	264	119	33	176	35	462	291	1,625	623	
4,643	147	3,042	70	438	6	608	19	778	21	4,866	116	17,504	3,859	3,023	733	3,429	749	4,040	1,375	27,996	6,716	
1												714	183	138	24	202	41	291	127	1,345	375	
405	84	394	8	17		36		15	1	462	9	2,988	290	469	53	631	90	515	199	4,603	632	
												2		1							3	
5,057	238	3,436	78	455	6	644	19	805	34	5,340	137	22,076	4,596	3,750	843	4,438	915	5,308	1,992	35,572	8,346	
												21	11					19	8	40	19	
32		1	1							1	1	45	4	3	1	2	1	12	3	62	9	
												2	1	1							3	1
86	2	140	1	3		16	1	13		172	2	339	34	5		23	3	82	32	449	69	
45		16	1	1						17	1	209	13	25	2	53		16	4	303	19	
163	2	157	3	4		16	1	13		190	4	616	63	34	3	78	4	129	47	857	117	
8	7							12	12	12	12	889	275	119	33	176	35	481	299	1,665	642	
4,675	147	3,043	71	438	6	608	19	778	21	4,867	117	17,549	3,863	3,026	734	3,431	750	4,052	1,378	28,058	6,725	
1												716	184	139	24	202	41	291	127	1,348	376	
491	86	534	9	20		52	1	28	1	634	11	3,327	324	474	53	654	93	597	231	5,052	701	
45		16	1	1						17	1	211	13	26	2	53		16	4	306	19	
5,220	240	3,593	81	459	6	660	20	818	34	5,530	141	22,692	4,659	3,784	846	4,516	919	5,437	2,039	36,429	8,463	
								2	1	2	1					2	2	6	1	8	3	
5,220	240	3,593	81	459	6	660	20	820	35	5,532	142	22,692	4,659	3,784	846	4,518	921	5,443	2,040	36,437	8,466	

第7表 年齢別搬送人員

消防本部名	事故種別		火災	自然災害	水難	交通事故	労働災害	運動競技	一般負傷	加害	自損	急病	その他	計	
	区分														
山形市	新乳幼児 少成高 年齢計	児 年 人 者			1	16			1				18	19	
						75			28				152	14	243
			1			459	63	21	279	2	1		88	17	266
			3		1	168	5		582	22	62	1,480	293	537	2,680
	4	0	2	718	68	49	977	28	73	4,647	879	7,445			
上市	新乳幼児 少成高 年齢計	児 年 人 者				2			8				1	1	
						7			2			24	6	40	
			1			79	2	5	47	3	7	16	6	36	
						22	1		134			222	68	434	
	1	0	0	110	3	7	194	3	8	465	210	833			
	1	0	0	110	3	7	194	3	8	727	291	1,344			
天童市	新乳幼児 少成高 年齢計	児 年 人 者				8			7			3	8	11	
						18			14	8		55	4	75	
			4			119	18	11	57	2	1	22	4	69	
			3			50			105	3	14	368	80	674	
	8	0	0	195	18	25	177	6	19	698	198	1,059			
	8	0	0	195	18	25	177	6	19	1,146	294	1,888			
西村山広域村	新乳幼児 少成高 年齢計	児 年 人 者				7			19			1	5	6	
						21			12	14		37	6	70	
			1		1	158	25	6	79	3	11	26	8	82	
			1		2	73	5	1	166	1	4	390	118	792	
	3	0	3	259	30	19	278	4	16	992	258	1,503			
	3	0	3	259	30	19	278	4	16	1,446	395	2,453			
山田市	新乳幼児 少成高 年齢計	児 年 人 者				2			7			8	2	0	
						2	1	1	3		8	2	19		
			1			50	7	3	22		1	8	15	16	
			1			30			78		2	97	23	197	
	2	0	0	84	8	4	110	0	4	353	23	486			
	2	0	0	84	8	4	110	0	4	466	40	718			
東根市	新乳幼児 少成高 年齢計	児 年 人 者			1	7			13				4	4	
						15			2	8		29	4	54	
			2			126	22	3	50	1	7	15	4	45	
			4		1	38		1	65	2	6	229	50	491	
	6	0	2	186	22	6	136	4	13	450	97	663			
	6	0	2	186	22	6	136	4	13	723	159	1,257			
尾花沢市	新乳幼児 少成高 年齢計	児 年 人 者				4			9			2		2	
						4			7			21		34	
						60	5		35	1	5	12	1	24	
						24	1		83		4	156	22	284	
	0	0	0	92	6	0	134	1	9	428	88	628			
	0	0	0	92	6	0	134	1	9	619	111	972			
最上広域米沢市	新乳幼児 少成高 年齢計	児 年 人 者				1			7			2	3	6	
						10			1	16		37	2	57	
						25			22	4		29	3	97	
			2	1	1	161	17	4	96	9	13	427	92	823	
	4	1	1	67	2		160		12	1,045	192	1,484			
	6	2	2	264	19	27	279	9	27	1,540	292	2,467			
米沢市	新乳幼児 少成高 年齢計	児 年 人 者				1			15			3	13	17	
						12			12		44	4	75		
						35			12	1	1	35	4	100	
			1		1	202	27	7	111	10	21	514	96	990	
	1	0	2	330	31	19	351	12	26	1,150	115	1,568			
	1	0	2	330	31	19	351	12	26	1,746	232	2,750			

平成20年1月1日～平成20年12月31日

消防本部名	事故種別		火災	自然災害	水難	交通事故	労働災害	運動競技	一般負傷	加害	自損	急病	その他	計
	区分													
南陽市	新乳少成高 生幼 年齢計	児 年 人 者				10			7			2	2	4
						9		2	9		1	16	1	38
			4			68	6	3	29		11	195	34	350
			1			42			104	1	1	459	108	716
			5	0	0	129	6	5	149	1	13	694	145	1,147
高島町	新乳少成高 生幼 年齢計	児 年 人 者				6			11			22	1	0
						9		2	3		12			40
			1			82	7	1	35	1	5	135	13	280
						27		1	78	1	1	347	47	502
			1	0	0	124	7	4	127	2	6	516	61	848
川西町	新乳少成高 生幼 年齢計	児 年 人 者											8	8
						11		2	4			11	2	13
						51	5	2	21		6	104	25	214
			2			17	1		57		3	236	40	356
			2	0	0	79	6	4	82	0	9	358	77	617
西置賜市	新乳少成高 生幼 年齢計	児 年 人 者				7			1				3	4
						23		7	4			28	1	40
			5			130	10	7	76	3	10	276	56	573
			1			71	1		151		3	746	121	1,094
			6	0	0	231	11	14	241	3	13	1,073	187	1,779
岡市	新乳少成高 生幼 年齢計	児 年 人 者			1	20			1			5	14	20
						42		4	33			121	16	185
			3		1	325	38	15	134	4	44	836	148	1,554
			6		4	137	4		429	5	11	2,368	342	3,302
			5	0	7	524	42	19	623	9	55	3,398	528	5,220
酒田地区	新乳少成高 生幼 年齢計	児 年 人 者				1							4	5
						21			33			99	9	162
					1	46		33	24		1	56	10	171
			5		1	267	36	14	145	10	28	920	191	1,617
			2			124	2	1	458	5	15	2,518	452	3,577
			7	0	2	459	38	48	660	15	44	3,593	666	5,532
合計	新乳少成高 生幼 年齢計	児 年 人 者	0	0	0	3	0	0	3	0	0	18	83	107
			3	0	3	132	0	1	226	0	0	710	71	1,146
			3	0	2	342	1	143	210	6	9	433	74	1,223
			34	1	8	2,337	288	102	1,216	71	246	6,349	1,301	11,953
			27	1	7	970	26	4	2,863	20	80	15,182	2,828	22,008
			67	2	20	3,784	315	250	4,518	97	335	22,692	4,357	36,437

第7表 年齢別搬送人員（過去10年間の搬送人員）

	11		12		13		14		15		16		17		18		19		20	
	人員	%	人員	%	人員	%	人員	%	人員	%	人員	%	人員	%	人員	%	人員	%	人員	%
新生児	125	0.4%	119	0.4%	109	0.3%	119	0.4%	115	0.3%	94	0.3%	109	0.3%	92	0.3%	92	0.2%	107	0.3%
乳幼児	1,203	4.2%	1,260	4.2%	1,336	4.2%	1,326	4.1%	1,322	3.9%	1,279	3.6%	1,359	3.6%	1,105	3.0%	1,196	3.2%	1,146	3.1%
少年	1,184	4.2%	1,302	4.3%	1,308	4.1%	1,187	3.7%	1,332	3.9%	1,218	3.4%	1,287	3.4%	1,272	3.5%	1,304	3.5%	1,223	3.4%
成人	11,711	41.1%	12,064	40.2%	12,389	39.0%	11,989	37.3%	12,197	36.0%	12,792	36.1%	12,875	34.4%	12,394	34.1%	12,433	33.6%	11,953	32.8%
高齢者	14,287	50.1%	15,281	50.9%	16,625	52.3%	17,521	54.5%	18,945	55.9%	20,065	56.6%	21,758	58.2%	21,448	59.1%	21,937	59.4%	22,008	60.4%
計	28,510	100.0%	30,026	100.0%	31,767	100.0%	32,142	100.0%	33,911	100.0%	35,448	100.0%	37,388	100.0%	36,311	100.0%	36,962	100.0%	36,437	100.0%

第8表 傷病程度別搬送人員

消防本部名	事故種別		火災	自然災害	水難	交通事故	労働災害	運動競技	一般負傷	加害	自損	急病	その他	計
	区分													
山形市	死	亡	1			5			13	1	7	164	5	196
	重	症			1	58	11	2	206	3	9	887	314	1,491
	中	等	3		1	181	27	17	344	3	42	2,064	456	3,138
	軽	症				474	30	30	414	21	15	1,532	100	2,616
	そ	の他											4	4
	計		4	0	2	718	68	49	977	28	73	4,647	879	7,445
上山市	死	亡				3			4		2	31	1	41
	重	症				9	3	1	45		1	139	104	302
	中	等				25		3	60		3	302	157	550
	軽	症	1			73		3	85	3	2	255	29	451
	そ	の他			0									0
	計		1	0	0	110	3	7	194	3	8	727	291	1,344
天童市	死	亡				4			3		1	46	5	59
	重	症	2			19	5		48		6	280	143	503
	中	等	3			27	6	4	48		4	441	125	658
	軽	症	3			145	7	21	78	6	8	379	21	668
	そ	の他			0									0
	計		8	0	0	195	18	25	177	6	19	1,146	294	1,888
西村山広域村	死	亡			3	3	1		7		6	104	1	125
	重	症				17	12	1	76		2	305	205	618
	中	等	1			47	8	7	81		7	501	163	815
	軽	症	2			192	9	11	114	4	1	536	26	895
	そ	の他			3									0
	計		3	0	3	259	30	19	278	4	16	1,446	395	2,453
山形市	死	亡				1			5		1	19		26
	重	症	1			2	2		24		1	108	7	145
	中	等	1			8	3	1	32		1	146	23	215
	軽	症				73	3	3	49		1	193	10	332
	そ	の他			0									0
	計		2	0	0	84	8	4	110	0	4	466	40	718
東根市	死	亡			1	4			3		4	30	2	44
	重	症				12	3		35		2	139	70	261
	中	等	2		1	15	6	1	36	1	7	229	74	372
	軽	症	4			155	13	5	62	3		325	13	580
	そ	の他			2									0
	計		6	0	2	186	22	6	136	4	13	723	159	1,257
尾花沢市	死	亡				3			2		3	31		36
	重	症				15	3		27		1	97	31	159
	中	等				74	3		39		2	212	62	333
	軽	症					3		66	1	3	279	18	444
	そ	の他			0									0
	計		0	0	0	92	6	0	134	1	9	619	111	972
最上広域	死	亡			2	7	1		20		15	123	1	169
	重	症	3	1		28	6	4	63		3	334	131	573
	中	等	3			47	6	7	76	1	6	525	135	806
	軽	症		1		182	6	16	119	8	3	557	25	917
	そ	の他			2				1			1		2
	計		6	2	2	264	19	27	279	9	27	1,540	292	2,467

平成20年1月1日～平成20年12月31日

消防本部名	事故種別		火災	自然災害	水難	交通事故	労働災害	運動競技	一般負傷	加害	自損	急病	その他	計	
	区分														
米沢市	死亡 重症 中等 軽症 その他 の計	死亡			1		1		3		2	33		40	
		重症				11		5	1	36		2	150	87	292
		中等	1			47		13	6	131	3	13	656	124	995
		軽症			1	272		12	12	180	9	9	906	21	1,421
		その他								1			1		2
	計		1	0	2	330	31	19	351	12	26	1,746	232	2,750	
南陽市	死亡 重症 中等 軽症 その他 の計	死亡				1			3		1	18		23	
		重症	1			12			8		1	109	32	163	
		中等	3			23	4	2	67		5	274	99	477	
		軽症	1			93	2	3	71	1	6	293	14	484	
		その他			0										0
	計		5	0	0	129	6	5	149	1	13	694	145	1,147	
高島町	死亡 重症 中等 軽症 その他 の計	死亡				3			1		2	34		40	
		重症	1			17			2	30		157	34	241	
		中等				56	6	1	53	1	2	224	24	367	
		軽症				48	1	1	43	1	2	101	3	200	
		その他			0										0
	計		1	0	0	124	7	4	127	2	6	516	61	848	
川西町	死亡 重症 中等 軽症 その他 の計	死亡							3		2	16	1	22	
		重症				3	1		9		1	37	36	87	
		中等	1			11	2	2	32		4	158	31	241	
		軽症	1			65	3	2	38		2	147	9	267	
		その他			0										0
	計		2	0	0	79	6	4	82	0	9	358	77	617	
西置賜市	死亡 重症 中等 軽症 その他 の計	死亡				2			15		2	48		67	
		重症	1			11	2	1	24	1	2	151	52	245	
		中等	3			43	4	4	91		7	488	124	764	
		軽症	2			175	5	9	111	2	2	386	11	703	
		その他			0										0
	計		6	0	0	231	11	14	241	3	13	1,073	187	1,779	
鶴岡市	死亡 重症 中等 軽症 その他 の計	死亡			2	10	1		16	1	16	87	5	138	
		重症	4		1	27	4	1	88		6	208	73	412	
		中等	1		4	88	13	7	170	2	22	1,569	391	2,267	
		軽症	10			399	24	11	349	6	11	1,534	59	2,403	
		その他			7										0
	計		15	0	7	524	42	19	623	9	55	3,398	528	5,220	
酒田地区	死亡 重症 中等 軽症 その他 の計	死亡				4			14	1	16	139	4	178	
		重症			1	25	4		65		5	285	122	507	
		中等	2		1	129	17	10	242	3	16	1,646	476	2,542	
		軽症	5			301	17	38	339	11	7	1,523	64	2,305	
		その他			2										0
	計		7	0	2	459	38	48	660	15	44	3,593	666	5,532	
合計	死亡 重症 中等 軽症 その他 の計	死亡	1	0	9	47	4	0	112	3	80	923	25	1,204	
		重症	13	1	3	254	58	13	784	4	42	3,386	1,441	5,999	
		中等	24	0	8	762	118	72	1,502	14	141	9,435	2,464	14,540	
		軽症	29	1	0	2,721	135	165	2,118	76	72	8,946	423	14,686	
		その他	0	0	0	0	0	0	2	0	0	2	4	8	
	計		67	2	20	3,784	315	250	4,518	97	335	22,692	4,357	36,437	



第9表 救急隊員の行った応急処置件数

消防本部名	処置 事故種別	応対 急象 処人 置員	止 血	固 定	人 工 呼 吸	心サ マ ッ ジ	心 肺 蘇 生	酸 素 吸 入	気 道 確 保	保 温	被 覆	在法 宅継 療続	計
山形市	急病	4,637	74	3	18		203	1,710	332	29	35	53	2,457
	交通事故	709	160	262			5	69	8	7	207		718
	一般負傷	969	241	128	2		18	87	28	11	270	2	787
	その他	1,063	59	58	2		15	343	31	11	67	1	587
	計	7,378	534	451	22	0	241	2,209	399	58	579	56	4,549
上山市	急病	725	6	3	11		37	283	74	7	4	7	432
	交通事故	104	5	57	2	1	1	22	5	1	27		121
	一般負傷	194	10	44	2		4	27	10	1	48		146
	その他	313	3	4	3		4	118	13		6	1	152
	計	1,336	24	108	18	1	46	450	102	9	85	8	851
天童市	急病	1,146	13	2	8		49	373	81	14	7	17	564
	交通事故	179	18	85			2	18	2	2	33		160
	一般負傷	176	35	21			4	16	7	5	41	1	130
	その他	366	14	20	2		5	131	11	2	20	2	207
	計	1,867	80	128	10	0	60	538	101	23	101	20	1,061
西村山広域	急病	1,441	14	15	21	2	114	644	244	285	12	80	1,431
	交通事故	247	22	164	1		4	29	7	34	35		296
	一般負傷	273	44	95	1		8	44	14	36	50		292
	その他	464	12	30	3		12	207	28	85	14	4	395
	計	2,425	92	304	26	2	138	924	293	440	111	84	2,414
村山市	急病	463	5	9	2		21	215	43	67		6	368
	交通事故	76	6	52			1	4	1	6	16		86
	一般負傷	109	6	39	2	1	7	19	14	21	13	1	123
	その他	56	1	7			1	23	2	6	3	1	44
	計	704	18	107	4	1	30	261	60	100	32	8	621
東根市	急病	719	4	4	2		44	307	77	492	3	1	934
	交通事故	177	4	91			4	22	5	57	19		202
	一般負傷	135	12	46			5	22	8	76	30		199
	その他	210	5	18			10	109	10	129	15	1	297
	計	1,241	25	159	2	0	63	460	100	754	67	2	1,632
尾花沢市	急病	611	3	13	8	2	34	176	37	162	3	8	446
	交通事故	92	1	44				2		11	25		83
	一般負傷	132	5	45			2	11	2	23	38	1	127
	その他	124	3	5	2		3	36	5	30	3	1	88
	計	959	12	107	10	2	39	225	44	226	69	10	744
最上広域	急病	1,392	8	1	7	3	95	524	136	127	6	6	913
	交通事故	231	18	93			5	30	6	12	42		206
	一般負傷	253	40	37			16	40	21	16	58		228
	その他	350	11	20	1		15	151	23	17	10		248
	計	2,226	77	151	8	3	131	745	186	172	116	6	1,595
米沢市	急病	1,714	6	3	30	8	69	412	108	192	6	10	844
	交通事故	315	9	114	1	1	1	20	1	32	49		228
	一般負傷	341	21	47	5		6	15	8	28	64		194
	その他	298	9	19	4		6	105	10	33	21		207
	計	2,668	45	183	40	9	82	552	127	285	140	10	1,473

平成20年1月1日～平成20年12月31日

消防本部名	処置 事故種別	応対 急象 処人 置員	止 血	固 定	人 工 呼 吸	心サ マ ッ ジ	心 肺 蘇 生	酸 素 吸 入	気 道 確 保	保 温	被 覆	在法 宅継 療続	計
	交通事故	119	21	58			1	14	1	25	22		142
	一般負傷	147	25	43			4	17	5	53	23		170
	その他	175	7	18	2		3	69	5	86	6		196
	計	1,135	59	123	8	0	32	350	43	514	53	4	1,186
高畠町	急病	512	3	1	2	2	34	96	36	49		60	283
	交通事故	120	41	60			3	5	3	6	4	8	130
	一般負傷	121	28	13			1	5	2	12	11	5	77
	その他	79	6	4			2	13	2	3	1	6	37
	計	832	78	78	2	2	40	119	43	70	16	79	527
川西市	急病	357	2	4	1		19	85	21	148	1	2	283
	交通事故	79	10	57				4		16	11		98
	一般負傷	81	17	29			4	12	5	28	16		111
	その他	97	3	9	1		2	31	3	29	6		84
	計	614	32	99	2	0	25	132	29	221	34	2	576
西置賜	急病	1,072			17	1	34	444	81	131			708
	交通事故	226	1	5			1	26	2	10			45
	一般負傷	238			4		5	55	19	20			103
	その他	233			4		2	100	3	13			122
	計	1,769	1	5	25	1	42	625	105	174	0	0	978
鶴岡市	急病	3,362	16	12	28	3	116	1,328	211	432	12	35	2,193
	交通事故	510	22	201	2		9	69	15	45	87		450
	一般負傷	612	67	112	7	2	23	82	35	53	107		488
	その他	660	15	34	8	1	32	256	46	74	25	7	498
	計	5,144	120	359	45	6	180	1,735	307	604	231	42	3,629
酒田地区	急病	3,584	14	25	4	1	154	1,603	294	82	14	20	2,211
	交通事故	452	33	330			3	153	8	24	82		633
	一般負傷	657	83	147	1		24	122	36	16	161	4	594
	その他	786	18	58			26	285	40	14	23	1	465
	計	5,479	148	560	5	1	207	2,163	378	136	280	25	3,903
合計	急病	22,429	174	99	165	22	1,047	8,450	1,807	2,567	105	309	14,745
	交通事故	3,636	371	1,673	6	2	40	487	64	288	659	8	3,598
	一般負傷	4,438	634	846	24	3	131	574	214	399	930	14	3,769
	その他	5,274	166	304	32	1	138	1,977	232	532	220	25	3,627
	計	35,777	1,345	2,922	227	28	1,356	11,488	2,317	3,786	1,914	356	25,739

第10表 現場到着所要時間別出場件数

消防本部名	現場到着 所要時間 事故種別	3 分 未 満	3 分 以 上	5 分 未 満	5 分 以 上	10 分 未 満	10 分 以 上	20 分 未 満	20 分 以 上	計	到着時間(分)		
											最 短	最 長	平 均
山形市	交通事故	48	694	3,134	982	80	4,938	0	34	7.6			
	一般負傷	12	79	459	158	16	724	0	40	7.9			
	その他の	4	129	603	230	48	1,014	2	58	8.6			
	の計	20	250	754	195	19	1,238	0	35	7.1			
	計	84	1,152	4,950	1,565	163	7,914	0	58	7.7			
上山市	交通事故	14	137	505	114	13	783	0	31	7.2			
	一般負傷	1	15	54	20	3	93	0	25	8.1			
	その他の		37	122	25	14	198	3	32	8.3			
	の計	5	112	184	17	3	321	2	41	6.0			
	計	20	301	865	176	33	1,395	0	41	7.1			
天童市	交通事故	89	330	727	76	1	1,223	0	23	5.6			
	一般負傷	13	61	91	12		177	1	16	5.4			
	その他の	13	63	94	16		186	1	18	5.6			
	の計	84	96	206	10	3	399	0	55	4.8			
	計	199	550	1,118	114	4	1,985	0	55	5.4			
西村山広域村	交通事故	15	190	1,009	330	29	1,573	1	42	7.9			
	一般負傷	3	20	138	63	17	241	0	44	9.3			
	その他の	7	47	181	53	9	297	0	73	8.0			
	の計	24	183	243	46		496	0	19	5.7			
	計	49	440	1,571	492	55	2,607	0	73	7.6			
山形市東根	交通事故	5	28	288	156	1	478	0	20	8.4			
	一般負傷	1	5	43	13		62	1	15	7.3			
	その他の	2	5	62	42		111	1	17	8.7			
	の計	2	26	32	13	2	75	2	24	6.7			
	計	10	64	425	224	3	726	0	24	8.2			
尾花沢市	交通事故	27	113	538	79		757	1	16	6.6			
	一般負傷	8	38	70	15	2	133	1	32	6.4			
	その他の	5	28	84	15	10	142	1	27	7.7			
	の計	23	44	135	16	2	220	0	27	6.2			
	計	63	223	827	125	14	1,252	0	32	6.6			
最上広域米沢市	交通事故	37	37	273	295	15	657	0	54	9.4			
	一般負傷	3	7	35	21	2	68	2	31	8.6			
	その他の	8	10	61	58	4	141	0	40	9.4			
	の計	4	54	61	14	1	134	1	24	5.9			
	計	52	108	430	388	22	1,000	0	54	8.9			
最上広域米沢市	交通事故	83	278	766	421	55	1,603	0	48	8.1			
	一般負傷	14	43	102	46	5	210	1	31	7.4			
	その他の	8	63	124	83	6	284	1	36	8.1			
	の計	110	128	126	44	11	419	0	38	5.6			
	計	215	512	1,118	594	77	2,516	0	48	7.6			
米沢市	交通事故	9	99	1,133	590	19	1,850	0	54	8.7			
	一般負傷	9	21	181	72	18	301	0	28	8.6			
	その他の		23	217	123	8	371	3	77	9.2			
	の計	6	44	246	70	5	371	1	33	7.5			
	計	24	187	1,777	855	50	2,893	0	77	8.6			

平成20年1月1日～平成20年12月31日

消防本部名	現場到着 所要時間 事故種別	3 分 未 満	3 分 以 上	5 分 未 満	5 分 以 上	10 分 未 満	10 分 以 上	20 分 未 満	20 分 以 上	計	到 着 時 間 (分)		
											最 短	最 長	平 均
南陽市	急病	23	196	435	77	6	737	0	24	6.2			
	交通事	10	28	58	7	1	104	0	23	5.6			
	一般負	9	37	85	18	2	151	1	22	6.2			
	その他	6	78	93	5	1	183	1	29	5.0			
	計	48	339	671	107	10	1,175	0	29	6.0			
高島町	急病	42	120	275	101	4	542	0	37	6.7			
	交通事	9	20	56	19		104	1	14	6.7			
	一般負	14	29	66	25		134	0	17	6.5			
	その他	26	40	19	9	2	96	0	22	4.7			
	計	91	209	416	154	6	876	0	37	6.5			
川西町	急病	10	83	171	106	2	372	2	35	7.7			
	交通事	2	12	28	20		62	2	18	7.9			
	一般負	1	18	38	22	3	82	2	22	8.0			
	その他	2	22	35	40	2	101	2	38	8.0			
	計	15	135	272	188	7	617	2	38	7.8			
西置賜	急病	44	195	704	189	20	1,152	0	184	7.4			
	交通事	8	43	105	34	5	195	2	26	7.5			
	一般負	9	48	146	42	14	259	0	41	8.0			
	その他	15	86	136	19	4	260	0	29	5.9			
	計	76	372	1,091	284	43	1,866	0	184	7.3			
鶴岡市	急病	66	556	1,991	915	95	3,623	0	59	8.2			
	交通事	19	90	206	129	18	462	1	41	8.4			
	一般負	26	85	330	187	33	661	0	56	8.9			
	その他	29	155	374	221	18	797	1	47	7.9			
	計	140	886	2,901	1,452	164	5,543	0	59	8.3			
酒田地区	急病	52	378	2,491	855	49	3,825	0	47	7.8			
	交通事	9	52	256	123	4	444	0	24	7.9			
	一般負	11	78	411	172	14	686	0	39	8.2			
	その他	32	276	494	119	15	936	0	48	6.6			
	計	104	784	3,652	1,269	82	5,891	0	48	7.7			
合計	急病	564	3,434	14,440	5,286	389	24,113	0	184	7.7			
	交通事	121	534	1,882	752	91	3,380	0	44	7.8			
	一般負	117	700	2,624	1,111	165	4,717	0	77	8.3			
	その他	388	1,594	3,138	838	88	6,046	0	55	6.5			
	計	1,190	6,262	22,084	7,987	733	38,256	0	184	7.6			

※ なお、平成20年から時間計測の始点を119番入電時刻に統一することとされたため、その時間を再調整している総務省消防庁の公表資料とは数値が異なる部分がある。

第11表 収容所要時間別搬送人員

消防本部名	収容所要時間 事故種別		10分未満	10分以上	20分未満	20分以上	30分未満	30分以上	60分未満	60分以上	120分未満	120分以上	計	収容時間(分)			
														最短	最長	平均	
山形市	急交通一般その計	病事故負傷他	2	427	2,295	1,853	70						4,647	3	99	29.4	
				67	351	290	10							718	13	87	29.8
				78	437	415	47							977	13	108	32.0
				196	540	345	21	1						1,103	12	131	27.9
			2	768	3,623	2,903	148	1						7,445	3	131	29.6
上山市	急交通一般その計	病事故負傷他		23	154	516	34						727	13	107	37.6	
				11	35	55	9							110	14	98	36.0
				11	77	89	17							194	12	95	36.1
				9	90	208	6							313	12	105	33.3
			0	54	356	868	66	0						1,344	12	107	36.3
天童市	急交通一般その計	病事故負傷他		114	497	524	11						1,146	12	106	30.2	
				30	91	70	4							195	12	74	28.6
				20	70	82	5							177	13	105	30.9
				33	208	126	3							370	11	98	28.0
			0	197	866	802	23	0						1,888	11	106	29.7
西村山広域村	急交通一般その計	病事故負傷他		159	591	641	54	1					1,446	12	120	32.1	
				32	109	104	13	1						259	14	129	31.8
				28	130	105	13	2						278	14	229	32.6
				30	92	332	16							470	11	103	37.8
			0	249	922	1,182	96	4						2,453	11	229	33.2
山形市東根	急交通一般その計	病事故負傷他		33	166	245	22						466	12	113	34.0	
				15	28	41								84	13	58	29.5
				6	40	60	4							110	11	75	33.4
				20	13	21	4							58	13	76	30.7
			0	74	247	367	30	0						718	11	113	33.1
尾花沢市	急交通一般その計	病事故負傷他		34	331	345	13						723	14	98	31.7	
				19	94	65	7	1						186	15	159	30.2
				18	51	52	15							136	13	94	33.5
				17	46	136	12	1						212	16	151	39.6
			0	88	522	598	47	2						1,257	13	159	33.0
最上広域米沢市	急交通一般その計	病事故負傷他		3	30	467	118	1					619	16	195	48.1	
				1	4	71	16							92	14	86	45.3
					6	101	26	1						134	26	151	50.3
				2	4	106	15							127	11	95	41.5
			0	6	44	745	175	2						972	11	195	47.3
最上広域米沢市	急交通一般その計	病事故負傷他	7	454	533	501	45						1,540	7	116	27.8	
			2	76	101	78	7							264	6	72	27.1
			4	80	79	108	8							279	7	99	28.7
				65	135	131	50	3						384	10	203	35.7
			13	675	848	818	110	3						2,467	6	203	29.1
米沢市	急交通一般その計	病事故負傷他	4	299	1,021	413	8	1					1,746	5	124	25.8	
				89	155	84	2							330	11	108	26.6
				74	176	96	5							351	11	106	26.9
			2	117	86	65	50	3						323	6	133	32.9
			6	579	1,438	658	65	4						2,750	5	133	26.9

平成20年1月1日～平成20年12月31日

消防本部名	収容所要時間 事故種別	10分未満	10分以上	20分未満	20分以上	30分未満	30分以上	60分未満	60分以上	120分未満	120分以上	計	収容時間(分)													
													最短	最長	平均											
													南陽市	交通事故 一般負傷 その他 計	0	66	752	325	4	0	1,147	12	60	27.6	129	13
高島町	交通事故 一般負傷 その他 計	1	154	196	468	29	0	848	10	110	29.6	124	11	59	36.8	127	9	68	33.4	81	20	80	36.5	9	110	31.9
川西市	交通事故 一般負傷 その他 計	0	48	290	244	35	0	617	11	61	29.7	79	16	83	29.9	82	15	82	31.3	98	15	109	46.3	11	109	32.6
西置賜	交通事故 一般負傷 その他 計	1	166	752	796	61	1	1,779	9	112	30.3	231	10	115	29.5	241	8	155	32.7	234	12	99	38.5	8	155	31.6
鶴岡市	交通事故 一般負傷 その他 計	1	812	1,910	2,253	228	13	5,220	10	106	31.5	524	9	98	30.7	623	9	262	34.3	675	9	227	31.8	9	262	31.8
酒田地区	交通事故 一般負傷 その他 計	3	1,116	2,483	1,848	65	9	5,532	5	101	28.1	459	8	64	27.0	660	10	137	30.6	820	4	148	25.6	4	148	27.9
合計	交通事故 一般負傷 その他 計	17	5,052	15,249	14,875	1,182	39	36,437	3	195	30.3	3,784	6	159	29.9	4,518	7	262	32.3	5,443	4	227	31.8	3	262	30.7

※ なお、平成20年から時間計測の始点を119番入電時刻に統一することとされたため、その時間を再調整している総務省消防庁の公表資料とは数値が異なる部分がある。

第12表 不搬送理由別不搬送件数

平成20年1月1日～平成20年12月31日

区分	緊急性なし	傷病者なし	拒否	酩酊	死亡	現場処置	誤いたずら報ら	その他	計
消防本部									
山形市	22	66	269	28	115	2	17	41	560
上山市	11	2	28	5	19			8	73
天童市	16	9	31	16	27	3	10	21	133
西村山広域	8	14	50	8	45	3	1	75	204
村山市	2	3	4		16	1	1	7	34
東根市	5	4	20	2	19	2	1	4	57
尾花沢市	6	6	11		24	1		8	56
最上広域	17	9	28	7	35	7	3	22	128
米沢市	19	38	64	7	57		2	10	197
南陽市	12	3	17	3	23		1	3	62
高畠町	3	6	6	3	18	1		15	52
川西町	1	1	7	1	10				20
西置賜	60	6	8	4	40		2	25	145
鶴岡市	22	54	75	17	101	1	22	135	427
酒田地区	46	75	69	8	116	15	7	81	417
合計	250	296	687	109	665	36	67	455	2,565

第13表 転送回数別搬送人員

平成20年1月1日～平成20年12月31日

区分	0回	1回	2回	3回	4回	5回以上	計
消防本部							
山形市	7,439	6					7,445
上山市	1,321	23					1,344
天童市	1,875	13					1,888
西村山広域	2,428	25					2,453
村山市	714	4					718
東根市	1,249	8					1,257
尾花沢市	966	6					972
最上広域	2,457	10					2,467
米沢市	2,747	3					2,750
南陽市	1,146	1					1,147
高畠町	837	11					848
川西町	617						617
西置賜	1,779						1,779
鶴岡市	5,216	4					5,220
酒田地区	5,504	28					5,532
合計	36,295	142	0	0	0	0	36,437

第14表 転送者の收容所要時間別搬送人員

平成20年1月1日～平成20年12月31日

区分	10分未満	10分～20分	20分～30分	30分～60分	60分～120分	120分以上	計
消防本部							
山形市				2	4		6
上山市				4	19		23
天童市				6	7		13
西村山広域				7	18		25
村山市					4		4
東根市				1	5	2	8
尾花沢市					5	1	6
最上広域				4	6		10
米沢市				2	1		3
南陽市					1		1
高畠町					11		11
川西町							0
西置賜							0
鶴岡市				2	2		4
酒田地区		1	1	13	13		28
合計	0	1	1	41	96	3	142

第15表 医師の現場出場件数

平成20年1月1日～平成20年12月31日

区分	急病	交通事故	一般負傷	その他	計
消防本部					
山形市					0
上山市					0
天童市					0
西村山広域					0
村山市					0
東根市				1	1
尾花沢市	4			1	5
最上広域	2		1	1	4
米沢市	4		1	5	10
南陽市					0
高畠町					0
川西町					0
西置賜					0
鶴岡市	6		1	1	8
酒田地区				1	1
合計	16	0	3	10	29



第16表 曜日別月別救急出場件数及び搬送人員

事故種別 区分		救急出場件数														
		計	火災	自然災害	水難	交通事故	労働災害	運動競技	一般負傷	加害	自損	急病	その他			
												転院搬送	医師搬送	資機材等	その他	
曜日別	月	5,658	33		5	483	54	18	694	13	83	3,530	709			36
	火	5,392	31	1	2	468	54	17	639	17	81	3,369	677	3		33
	水	5,499	24		4	480	61	22	640	12	71	3,478	672			35
	木	5,338	39		4	499	50	9	615	15	77	3,334	661	1		34
	金	5,532	34		4	503	56	18	673	14	71	3,336	781			42
	土	5,409	18	1	4	514	28	69	702	22	69	3,434	501			47
	日	5,428	22	1	2	433	18	97	754	20	72	3,632	339			38
計		38,256	201	3	25	3,380	321	250	4,717	113	524	24,113	4,340	4	0	265
月別	1月	3,367	19		2	216	22	10	450	12	44	2,245	323			24
	2月	3,247	12		1	218	28	16	451	10	36	2,066	397			12
	3月	3,104	18	1	1	195	21	9	366	11	50	1,991	421			20
	4月	3,190	41		2	269	35	20	416	15	54	1,911	402	1		24
	5月	3,156	13		4	287	28	35	374	6	47	1,976	361			25
	6月	3,012	13	1	2	315	26	41	364	6	38	1,843	337	1		25
	7月	3,087	16	1	1	286	35	34	360	12	37	1,961	314			30
	8月	3,352	21		6	341	33	29	421	10	39	2,071	351	1		29
	9月	2,913	10		2	292	22	19	348	7	42	1,820	323			28
	10月	3,185	17		2	325	29	18	359	10	60	1,967	380	1		17
	11月	3,200	12		2	301	16	12	393	4	41	2,040	361			18
	12月	3,443	9			335	26	7	415	10	36	2,222	370			13

平成20年1月1日～平成20年12月31日

事故種別 区分		救 急 搬 送 人 員											
		計	火災	自然 災害	水難	交通 事故	労働 災害	運動 競技	一般 負傷	加害	自損	急病	その他
曜 日 別	月	5,365	13		4	518	54	18	665	10	53	3,320	710
	火	5,132	7	1	2	516	51	17	616	15	47	3,182	678
	水	5,255	6		3	526	58	22	627	10	47	3,278	678
	木	5,122	18		3	567	49	10	587	14	51	3,159	664
	金	5,280	12		2	553	57	17	639	12	50	3,150	788
	土	5,147	6	1	4	589	28	69	663	17	47	3,218	505
	日	5,136	5		2	515	18	97	721	19	40	3,385	334
計		36,437	67	2	20	3,784	315	250	4,518	97	335	22,692	4,357
月 別	1月	3,189	5		1	249	21	10	434	11	29	2,107	322
	2月	3,107	4		1	251	28	16	433	11	26	1,938	399
	3月	2,964	6	1	1	226	20	9	352	8	26	1,892	423
	4月	2,999	16		2	292	34	20	404	12	33	1,779	407
	5月	2,991	2		3	306	27	35	359	6	28	1,867	358
	6月	2,869	1	1	2	353	26	42	348	4	21	1,732	339
	7月	2,933	3		1	326	35	34	338	9	24	1,847	316
	8月	3,223	6		5	396	33	28	400	9	31	1,962	353
	9月	2,769	6		1	307	22	19	339	6	26	1,716	327
	10月	3,059	8		2	378	28	18	342	9	39	1,855	380
	11月	3,075	6		1	343	16	12	380	3	29	1,921	364
	12月	3,259	4			357	25	7	389	9	23	2,076	369

第17表 事故種別不搬送理由別不搬送件数

平成20年1月1日～平成20年12月31日

事故種別 不搬送理由	火	災	自然災害水	難	交通事故	労働災害	運動競技	一般負傷	加	害	自	損	急	その他の				計
														転院搬送	医師搬送	資機材等送	その他	
緊急性なし	6		1	26	1		1	33		1	3	159	1			19	250	
傷病者なし	102		1	74	3		18		4	4	3	38	1			52	296	
拒	7			104		2	82		10		8	462				11	687	
酩				4			6					41				58	109	
死亡	9			6		2	22				158	458	3	1	6		665	
現場処置	1			2			8					24				1	36	
誤報・いたずら	2			1						1		4				59	67	
その他	18			50	1	3	55		4	4	21	253	13	3	34	455		
計	145	1	5	267	7	2	224	20	193	1,439	18	4	0	240	2,565			

第18表 傷病程度別転送回数別搬送人員

平成20年1月1日～平成20年12月31日

傷病程度	転送回数					計
	0回	1回	2回	3回	4回以上	
死亡	1,203	1				1,204
重症	5,943	56				5,999
中等	14,478	62				14,540
軽症	14,663	23				14,686
計	36,287	142	0	0	0	36,429

第19表 転送者の収容医療機関別搬送人員

平成20年1月1日～平成20年12月31日

告示の別等 開設者別	事故種別等		急病		交通事故		一般負傷		その他		計	
	病	管外	管外	管外	管外	管外	管外	管外	管外	管外	管外	
救急告示医療機関	国立	3	3	3	3	1	1	2	2	9	9	
	公立	90	51	3	1	10	6	9	4	112	62	
	公的	2	2					1		3	2	
	私的病院 診療所	5	3					6	3	11	6	
	計	100	59	6	4	11	7	18	9	135	79	
その他の医療機関	国立	1	1							1	1	
	公立									0	0	
	公的									0	0	
	私的病院 診療所	2						3		5	0	
	計	4	1	0	0	0	0	3	0	7	1	
計	国立	4	4	3	3	1	1	2	2	10	10	
	公立	90	51	3	1	10	6	9	4	112	62	
	公的	2	2					1		3	2	
	私的病院 診療所	7	3					9	3	16	6	
	計	104	60	6	4	11	7	21	9	142	80	
その他の場所										0	0	
合計		104	60	6	4	11	7	21	9	142	80	

第20表 転送理由別件数

平成20年1月1日～平成20年12月31日

	ベッド満床			専門外			医師不在			手術中			処置困難			理由不明			その他			合計		
	A	B	計	A	B	計	A	B	計	A	B	計	A	B	計	A	B	計	A	B	計			
山形市	1		1	1	1				0	2		2	2		2			0			0	5	1	6
上山市			0	5	2	7			0			0	4	8	12			0	2	2	4	11	12	23
天童市			0	1	1	2	1		1			0	7	2	9			0	1		1	10	3	13
西村山広域			0	1		1			0			0	18	4	22			0	2		2	21	4	25
村山市	1		1			0			0			0	3		3			0			0	4	0	4
東根市			0			0			0			0			0			0	6	2	8	6	2	8
尾花沢市	1		1			0			0			0	3	1	4			0	1		1	5	1	6
最上広域	1		1	1	1	2			0			0	5	1	6			0	1		1	8	2	10
米沢市			0			0			0			0	2		2			0	1		1	3	0	3
南陽市			0			0			0			0			0			0	1		1	1	0	1
高島町	7		7	1		1			0			0	3		3			0			0	11	0	11
川西町			0			0			0			0			0			0			0	0	0	0
西置賜			0			0			0			0			0			0			0	0	0	0
鶴岡市			0	1	1	2			0			0	1		1			0		1	1	2	2	4
酒田地区	1	1	2	7	3	10			0			0	7	7	14			0	1	1	2	16	12	28
合計	12	1	13	17	9	26	1	0	1	2	0	2	55	23	78	0	0	0	16	6	22	103	39	142

A：救急告示医療機関

B：その他の医療機関

第21表 救急医療情報システム等

区分	医療情報収集方法の区分									医療情報収集内容の区分				市町村消防機			
	救急医療情報センター(厚労省所管等)	救急医療情報収集装置	救急指令装置	加入電話	医療機関からの連絡	医師会からの回覧	市町村広報紙	その他	医療情報収集を全くしていない	医療機関名	医師の存否	手術の可否	病室の空床状況	119番	一般加入電話	テレホンサービス	
																録音によるもの	応待によるもの
山形市			○	○	○	○			○	○		○	○				
上山市					○	○			○					○			
天童市				○	○	○		○	○	○				○	○	○	
西村山広域				○		○	○	○	○					○	○	○	
村山市				○	○		○		○	○		○	○	○			
東根市					○				○			○		○			
尾花沢市					○	○	○		○	○		○		○			
最上広域					○	○			○					○	○		
米沢市			○	○	○	○			○	○				○	○		
南陽市					○	○			○	○				○			○
高畠町					○	○			○	○		○	○	○	○	○	
川西町				○		○			○	○				○	○	○	
西置賜				○	○	○			○	○	○	○		○			○
鶴岡市			○	○	○	○			○		○	○	○	○	○		
酒田地区			○	○	○	○			○		○	○	○	○	○		
合計	0	0	4	9	13	13	3	2	0	15	9	3	8	8	15	6	2

平成21年4月1日現在

医療情報提供方法の区分										医療情報提供内容の区分							
関市町村長部局					その他（参考）					医療情報提供件数		医療情報				その他情報	
そ の 他	119 番 電 話	一 般 加 入 電 話	テレホンサービス 録音 によ るも の	テレホンサービス 応待 によ るも の	そ の 他	一 般 加 入 電 話	テレホンサービス 録音 によ るも の	テレホンサービス 応待 によ るも の	そ の 他	医 療 情 報 （件）	そ の 他 の 情 報 （件）	医 療 機 関 名	医 師 の 存 否	手 術 の 可 否	病 室 の 空 床 状 況	救 急 業 務 に 関 する も の	患 者 等 搬 送 事 業 者 の 案 内
○										1,646		○	○		○	○	
					○				○	1,333	150	○				○	
										1,750	950	○	○			○	
					○					55		○	○				
												○					
○										28		○	○		○		
										22		○	○				
										366		○	○				
										24	8	○				○	
○										130		○				○	○
○										130		○				○	○
4	0	0	0	0	3	0	0	0	1	5,484	1,108	15	8	0	4	7	2

第22表 応急手当普及啓発活動状況

区分	応急手当指導員養成数						応急手当普及員養成数					
	計	消職	防員 <small>消防職員の 退職者</small>	消団	防員	その他	計	消職	防員	消団 <small>消防職員の 退職者</small>	防員	その他
消防本部												
山形市	17	7	2	8			21			21		
上山市	0						0					
天童市	1	1					24					24
西村山広域	0						10			10		
村山市	2	2					3			3		
東根市	0						2			2		
尾花沢市	0						11			11		
最上広域	0						31					31
米沢市	5	3	2				48			48		
南陽市	2		2				16			9	7	
高畠町	34	27				7	18			17	1	
川西町	0						12			12		
西置賜	4	4					14			14		
鶴岡市	4	4					14			14		
酒田地区	4	4					12					12
合計	73	52	6	8	7		236	0	0	161	75	

平成20年1月1日～平成20年12月31日

応急手当の普及啓発活動の推進に関する実施要綱に基づく普及講習						その他の講習	
計		普通救命講習		上級救命講習		受講人員	回数
受講人員	回数	受講人員	回数	受講人員	回数		
2,521	91	2,432	89	89	2	3,637	149
329	17	322	16	7	1	1,806	63
619	31	619	31			2,643	71
289	13	289	13			2,898	107
246	13	246	13			1,375	45
400	22	400	22			1,377	47
321	25	321	25			907	23
559	27	536	26	23	1	1,337	48
1,216	42	1,216	42			76	3
395	29	395	29			515	27
368	2	368	2			399	20
202	13	202	13			419	11
423	22	423	22			969	28
1,626	56	1,575	54	51	2	6,544	264
2,936	143	2,889	141	47	2	89	5
12,450	546	12,233	538	217	8	24,991	911



## 第23表 高速自動車道路における救急体制等

### 1 供用区間及び救急業務担当消防機関

山形自動車道（笹谷I.C～月山I.C）

平成21年4月1日現在

供用開始時期	H3. 7. 31 (4車線)		H元. 7. 26 (4車線)			H10. 10. 28 (2車線)		H10. 10. 28 (2車線)	
都道府県名	宮城県	山形県							
市町村名 (人口)	川崎市 (10,049)	山形市 (254,243)			中山町 (12,160)	寒河江市 (43,049)	大江町 (9,475)	西川町 (6,532)	
I.C名	笹谷	関沢	山形蔵王	山形北		寒河江		西川	月山
県境間距離 (km)	57.3								
I.C区間距離 (km)	5.8	7.5	6.3	11.1		14.0		16.5	
	61.2								
救急業務実施 市町村名 及び実施区間	上り車線	山形市			西村山広域行政事務組合				
	下り車線	仙南地域広域行政事務組合		山形市			西村山広域行政事務組合		

山形自動車道（湯殿山I.C～酒田みなとI.C）

平成21年4月1日現在

供用開始時期	H12. 9. 30 (2車線)		H9. 10. 30 (2車線)				H13. 8. 9 (2車線)	
都道府県名	山形県							
市町村名 (人口)	鶴岡市 (138,075)				酒田市 (113,118)			
I.C名	湯殿山	庄内あさひ	鶴岡	庄内空港	酒田	酒田みなと		
県境間距離 (km)	53.1							
I.C区間距離 (km)	9.9	13.9		10.3	7.1	11.9		
	53.1							
救急業務実施 市町村名 及び実施区間	上り車線	鶴岡市			酒田地区広域行政組合			
	下り車線	鶴岡市				酒田地区広域行政組合		

東北中央自動車道（山形上山I.C～東根I.C）

平成21年4月1日現在

供用開始時期	H14.9.16 (2車線)			
都道府県名	山形県			
市町村名 (人口)	上山市 (34,486)	山形市 (254,243)	天童市 (63,169)	東根市 (46,129)
I.C名	山形上山	山形中央	天童	東根
県境間距離(km)	27.1			
I.C区間距離(km)	10.4	11.7	5.0	
	27.1			
救急業務実施 市町村名 及び実施区間	上り車線	山形市	天童市	東根市
	下り車線	上山市	山形市	天童市

2 高速自動車国道における救急出場及び搬送人員

山形自動車道

各年1月1日～12月31日

	山形市	西村山広域	鶴岡市	酒田地区	20年計	19年	18年
救急出場件数	2	4	4	2	12	19	24
搬送人員	2	3	3	2	10	19	36

東北中央自動車道

各年1月1日～12月31日

	上山市	山形市	天童市	東根市	20年計	19年	18年
救急出場件数	1	2	3	0	6	2	4
搬送人員	1	0	3	0	4	1	3

# 第 5 章

## 救助業務の部

## 利用にあたって

この統計は、総務省消防庁の行った平成 20 年度救助業務実施状況調査をもとに集計したものです。

### 第 3 表関係

火災の出動件数は、救助活動を行うことができる資機材等を装備した消防隊が出動した件数である。

なお「その他の事故」には、誤報等による出動も含む。

### 第 4 表関係

火災とは、救助活動を行った火災である。(以下各表において同じ)

### 第 7・8 表関係

地下とは、地盤下に独立して設けられた地下街、地下道等をいい、建築物等の地階は含まない。

## 救助の概況

### 1 救助実施体制

平成 21 年 4 月 1 日現在、救助隊の編成、装備及び配置の基準を定める省令（昭和 61 年自治省令第 22 号）に定める基準に従い、県下の全消防本部に救助隊が設置され、救助隊は、15 隊、救助隊員は 186 人となっている。また、救助工作車は全救助隊に 1 台以上合計 16 台が整備されており、その他はしご車、ポンプ車等に救助資機材を搭載し活動している。

### 2 救助活動件数、救助人員

平成 20 年中における救助業務の実施状況は、救助活動件数 311 件、救助人員が 337 人となっている。救助活動件数は、交通事故 149 件（47.9%）が最も多くなっており、救助人員でも、交通事故が 177 人（52.5%）で最も多くなっている。（第 7 表、第 8 表参照）

第1表 救助体制等

区分 消防本部	救助隊数 (第3条に定める)				救助隊員数 (第3条に定める)				
	基 隊	準 数	計	専 任 救 助	兼 任 救 助	基 隊 員 数	計	専任救助 隊員数	兼任救助 隊員数
山形市	1		1	1		10	12	12	
上山市	1		1		1	10	10		10
天童市	1		1		1	10	8		8
西村山広域	1		1		1	15	14		14
村山市	1		1		1	10	8		8
東根市	1		1		1	5	9		9
尾花沢市	1		1		1	10	10		10
最上広域	1		1		1	13	13		13
米沢市	1		1	1		10	10	10	
南陽市	1		1		1	10	33		33
高畠町	1		1		1	5	9		9
川西町	1		1		1	10	10		10
西置賜	1		1		1	15	10		10
鶴岡市	1		1		1	12	16		16
酒田地区	1		1		1	14	14		14
合計	15		15	2	13	159	186	22	164

※救助隊の編成、装備及び配置の基準を定める省令（昭和61年 自治省令第22号）

第3条・・・一般救助隊

第4条・・・特別救助隊（人口10万人以上）

第5条・・・高度救助隊（特別区、指定都市、中核市、消防庁長官が指定する  
消防常備市町村）

区分 消防本部	救助隊数 (うち第5条に定める)				救助隊員数 (うち第5条に定める)				
	基 隊	準 数	計	専 任 救 助	兼 任 救 助	基 隊 員 数	計	専任救助 隊員数	兼任救助 隊員数
山形市	1		1	1		10	12	12	
上山市			0				0		
天童市			0				0		
西村山広域			0				0		
村山市			0				0		
東根市			0				0		
尾花沢市			0				0		
最上広域			0				0		
米沢市			0				0		
南陽市			0				0		
高畠町			0				0		
川西町			0				0		
西置賜			0				0		
鶴岡市			0				0		
酒田地区			0				0		
合計	1		1	1	0	10	12	12	0

平成21年4月1日現在

救助隊数（うち第4条に定める）				救助隊員数（うち第4条に定める）				
基 隊	準 数	計	専 任 救 助	兼 任 救 助	基 準 隊 員 数	計	専 任 救 助 隊 員 数	兼 任 救 助 隊 員 数
	1	1	1		10	12	12	
		0				0		
		0				0		
		0				0		
		0				0		
	1	1		1	13	13		13
		0				0		
		0				0		
		0				0		
		0				0		
	1	1		1	12	16		16
	1	1		1	14	14		14
	4	4	1	3	49	55	12	43

区分	救助隊の搭乗車両							
	救 工 作 車	はしご車	屈 折 はしご車	ポンプ車	水 槽 付 ポンプ車	化学車	その他	計
山形市	2	1						3
上山市	1							1
天童市	1						1	2
西村山広域	1							1
村山市	1				1	1		3
東根市	1							1
尾花沢市	1							1
最上広域	1		1		1		1	4
米沢市	1	1						2
南陽市	1							1
高畠町	1							1
川西町	1							1
西置賜	1							1
鶴岡市	1	1			1	1		4
酒田地区	1	1			1			3
合計	16	4	1	0	4	2	2	29

第2表 救助活動用機械器具等の保有状況

区分	一般救助用器具							重量物排除用器具							切断用					
	かぎ付はしご	三連はしご	又はワイヤはしご	空気式救助マット	救命索発射銃	サバイバルスリング	平担架	油圧ジャッキ	油圧スプレッダー	可搬式ウインチ	マンホール救助器具	救助用簡易起重機	マット型空気ジャッキ	大型油圧スプレッダー	救助用支柱器具	チェーンブロック	油圧切断機	エンジンカッター	ガス溶断器	チェーンソー
消防本部																				
山形市	3	3	2	2	2	9	3	2	4	4	1		2	2			1	2	2	3
上山市	1	1	1	1	1	2		1		1			1	1				1	1	1
天童市	1	1	1	1	1	5	1	1	1	1	1		1	1			1	1	1	1
西村山広域	1	1	1	1	2	4	1	1	1	1	1		1	1			1	1	1	1
村山市	1	1	1	1	2	3	2	1	1	2			1	2			1	2	1	3
東根市	1	1	1	1	4	5	1	1	1	1			1	1			1	2	1	2
尾花沢市	1	1	1	1	1	4	1	1	1	2			1	1		2	1	1	1	1
最上広域	1	4	2	3	2	7	3		1	2			4	2			1	3	2	2
米沢市	1	1	1	1	2	2	1	2	1	1	1		1	1	1		2	1	1	1
南陽市	1	1	1	1	1	7	1	1	1	1	1		1	1	1			1	1	1
高畠町	1	1	1		1	3	1	1	1	1	1		1	1		1	1	1	1	1
川西町	2	2	1	1	1	2	1	1		1	1		1	1		1		1	1	1
西置賜	1	3	1		2	6	2	2		2	1		1	1			1	2	2	1
鶴岡市	3	2	1	1	1	8		3	1	4	1	1	2	1	1	1	1	2	1	3
酒田地区	3	2		1	3	6		2		3	1		1	2			2	1	1	1
合計	22	25	16	16	26	73	18	20	12	27	10	1	20	19	3	5	12	23	18	23

区分	呼吸保護用器具		隊員保護用器具											水難救助用						
	送排風器	エアラインマスク	耐電手袋	耐電衣	耐電ズボン	耐電長靴	防塵メガネ	携帯警報器	防毒マスク	化学防護服	陽圧式化学防護服	耐熱服	放射防護服	特殊ヘルメット	除染シヤワ	除染剤散布器	潜水器具	救命胴衣	水中投光器	救命浮環
消防本部																				
山形市	2		6	2	2	4	12	9	5	5	1		2					10		2
上山市	1		5	2	2	2	4	4										6		1
天童市	1		2	2	2	2	5	5	5	2								5		5
西村山広域	1		5	2	2	2	5	5			2							15		2
村山市	1		2				6	1										20		2
東根市	1		5	2	2	2	5	5			2	1						5		1
尾花沢市	1		5				10		4									5		2
最上広域	2		10	2	2	5	5	5										13		8
米沢市	1		6	6	6	6	5	10	5	15	3							5		2
南陽市	1		9	3	3	3	6		10		2	4						14		4
高畠町	1		5			5	7	3				2				2		6		2
川西町	1		2			2	3		3			2						5		1
西置賜	1		3	2	2	2	12	12		6								11		2
鶴岡市	2	1	14	5	5	5	20	5	10	2	2	6	2	5	1		6	12	6	2
酒田地区	1		10	3	3	3	14	5	10		2	2			1	2		12		3
合計	18	1	89	31	31	43	119	69	52	30	14	17	4	5	2	2	8	144	6	39

平成21年4月1日現在

器具					破壊用器具				測定用器具					呼吸保護用器具					
鉄線カッタ	空気鋸	大型油圧切断機	空気切断器	切断用チェーンソー	万能斧	ハンマ	携帯破壊器具	削岩機	ハンマドリル	生物検知器	可燃ガス測定器	有毒ガス測定器	酸素濃度測定器	放射線測定器	空気呼吸器	空気補充用ボンベ	酸素呼吸器	簡易呼吸器	防塵マスク
1	2	2	2		7	1	1	1	1		3	3	3	1	14			5	12
1	1	1			3	1	1				1	1			7	11			
3	1	1			2	1	1	1	1		1	1	1		5				5
1	1	2			1	1	1	1	1		1	1	1		5	1	3	2	5
2	1	1	1		2	2		1			1	1	1		4				2
1	1		1		2		1	1			1	1	1		5		2		5
1	1	2	1		1	1	1				1	1	1		4				5
2	3	2	1	1	5	2		1	2		2	1	1		11		3		5
1	1	1	1		6	1	1	1			1	1	1		5	8			5
1	1	1			3	2	1	1	1		1	1	1		4	10			10
1		1	1		2	1	1				2	1	1		4	10			7
1		1	1		2	1	1				2	2	2		7				
3	2	1			3	3		1	1		2	2	2	1	6		4		11
3	1	2	1	1	3	2	1	2	1		1	1	1	1	14	30	6	2	16
1	1	2		1	3	1	1	1	1		1		1		13		5		14
23	17	20	10	3	45	20	11	12	9	0	21	18	18	3	108	70	23	9	102

器具						山岳救助用器具		その他の救助用器具											
浮標	救命ボート	船外機	水中スクータ	水中無線	水中時計	水中テレビカメラ	登山器具	バスケット型担架	簡易画像探索機	投光器	携帯投光器	携帯拡声器	携帯無線機	応急処置用セット	車両移動器具	緩降機	ロープ登降機	救助用降下機	発電機
								3		4	5	3	2	1		2			2
	1	1					1	1		1		1	1	1			2		2
	1	1						1		1	5	2	2	1	1	1	2		2
	1	1						1		1	5	2	1	1		1	1		1
	2	2						1		2	4	2	1	2					1
								1		1	3	2	2	1		2	1		4
								1		1	2	1	2						1
	1	1					1	1		2	4	3	2			2	2		3
	1	1					1	1	1	3	3	2	5	1					1
	2	1						1	1	1	2	2	2	1	1	1	5		1
1	1	1						1		1	5	2	1	1		1	1		1
	1	1						1		1	2	3	4	2					3
	1	1						2		1	2	3	2	3		1	1		1
3	2	2			6		2	2	1	4	4	4	1	2	1	3	4	15	3
	1	1					1	1	1	4	4	5	3	2	4	2			2
4	14	12	0	0	6	0	6	19	3	28	50	37	31	19	7	16	19	15	28



第3表 事故種別救助活動状況

平成20年1月1日～平成20年12月31日

事故種別 消防本部	火災		交通事故		水難事故		風水害等 自然災害		機械による事故		建物等による事故		ガス及び酸欠事故		爆発事故		その他		計	
	出動件数	活動件数	出動件数	活動件数	出動件数	活動件数	出動件数	活動件数	出動件数	活動件数	出動件数	活動件数	出動件数	活動件数	出動件数	活動件数	出動件数	活動件数	出動件数	活動件数
山形市	35	35	28	9	2	1			5	5	11	4					11	8	92	62
上山市	1	1	15	8					1	1							2	1	19	11
天童市	1	1	8	7													1	1	10	9
西村山広域	2	2	27	9	2	2			1	1	1		3	2			11	6	47	22
村山市			12	1						1	1		1	1			3	3	17	2
東根市			25	8	1												3	2	29	10
尾花沢市			15	8													3	3	18	11
最上広域	2	2	33	16	2	2				2	1						5	4	44	25
米沢市	3	3	32	17	2	2			2								11	7	50	29
南陽市			9	6					1								2	1	12	7
高島町			12	11	1	1											3	3	16	15
川西町			8	3													3	2	11	5
西置賜			26	7	3	2			1								13	6	43	15
鶴岡市	8	8	42	21	7	5			1			1	1				36	22	95	57
酒田地区			32	18	3	3			4	4							18	9	57	31
合計	52	52	324	149	23	15	0	0	16	11	15	5	5	4	0	0	125	75	560	311

第4表 事故種別活動人員

平成20年1月1日～平成20年12月31日

事故種別 消防本部	火災		交通事故		水難事故		風水害等 自然災害		機械による事故		建物等による事故		ガス及び酸欠事故		爆発事故		その他		計	
	建物	建物以外	出動件数	活動件数	出動件数	活動件数	出動件数	活動件数	出動件数	活動件数	出動件数	活動件数	出動件数	活動件数	出動件数	活動件数	出動件数	活動件数	出動件数	活動件数
山形市	1,332	391	121	13	81	46											85	2,069		
上山市	3		69	11													10	93		
天童市	80		61														3	144		
西村山広域	10		88	25	11						19						53	206		
村山市			8								8							16		
東根市			59														12	71		
尾花沢市			63														19	82		
最上広域	38		141	27						8							31	245		
米沢市	42		187	21													87	337		
南陽市			49														5	54		
高島町			60	5													19	84		
川西町			21														13	34		
西置賜			66	25													46	137		
鶴岡市	333		145	52							14						151	695		
酒田地区			130	40													115	285		
合計	1,838	391	1,268	168	143	54	0	0	143	41	143	54	0	0	0	0	649	4,552		

第5表 事故種別活動車両等台数

平成20年1月1日～平成20年12月31日

車両区分	火災		交通事故	水難事故	風水自然	災害等	機械による	建物等による	ガス及び酸欠	爆発事故	その他	計
	建物	建物以外										
救助工作車	33	10	127	13			10	5	4		52	254
消防ポンプ車	220	64	85	11			15	4	1		46	446
(屈折)はしご車	4											4
化学車	1		4						1			6
指揮車・指令車	34	10	23	13			9	2	3		24	118
救急車	36	10	169	13			11	5	2		61	307
船舶												0
ヘリコプター			1									1
その他	13	1	4	5							18	41
消防団車両	82	7										89
合計	423	102	413	55		0	45	16	11	0	201	1,266

第6表 事故種別他機関活動件数

平成20年1月1日～平成20年12月31日

活動機関	火災		交通事故	水難事故	風水自然	災害等	機械による	建物等による	ガス及び酸欠	爆発事故	その他	計
	建物	建物以外										
警察	30	8	90	10			7	7	1		43	196
海上保安庁				3								3
日本赤十字社												0
自衛隊												0
水防団												0
電力会社	11											11
ガス事業者	7											7
水道事業者	2											2
その他の公的機関	8		43	6				1	1		33	92
事業団体			3								1	4
民間			1	3				1			3	8
合計	58	8	137	22		0	7	9	2	0	80	323

第7表 事故種別発生場所別活動件数

平成20年1月1日～平成20年12月31日

発生場所	事故種別		火災 建物以外	交通事故	水難事故	風 自然	水害 自然	等 災害	機械による 事故	建物等による 事故	ガス及び酸欠 事故	爆発事故	その他	計
	建物	建物以外												
屋内	住居	3	29							2			12	46
	その他の屋内	2	11	1						3		1	3	23
屋外	高速自動車 国道			2										2
	その他の 道路			134								2	5	141
	内水面			4	12					1			1	18
	外水面				3									3
山地	山岳												21	21
	その他の屋外		2	8					8		1		33	57
その他	下													0
	他													0
合計		42	149	15	0	11	5	4	0	75	0	0	311	

第8表 事故種別発生場所別救助人員

平成20年1月1日～平成20年12月31日

発生場所	事故種別		火災 建物以外	交通事故	水難事故	風 自然	水害 自然	等 災害	機械による 事故	建物等による 事故	ガス及び酸欠 事故	爆発事故	その他	計
	建物	建物以外												
屋内	住居	18								2			12	32
	その他の屋内	1		1					8	2		1	3	16
屋外	高速自動車 国道			2										2
	その他の 道路			162								2	5	169
	内水面			4	12					1			1	18
	外水面				13									13
山地	山岳												24	24
	その他の屋外			8					8		1		46	63
その他	下													0
	他													0
合計		19	177	25	0	16	5	4	0	91	0	0	337	

第9表 救助隊員の訓練実施状況

平成20年1月1日～平成20年12月31日

区分	訓練種別	体力練成	ロープ基本・応用	検 索 ・ 救 助	各種救助器具取扱	各種救助事象想定	そ の 他	計
山形市	実施延回数	98	62	20	42	11	142	375
	実施延人員	1,933	561	284	309	75	1,509	4,671
	実施延時間	245.0	122.0	41.0	71.0	23.0	257.0	759.0
上山市	実施延回数	4	7	9	33	17	19	89
	実施延人員	44	80	97	370	190	207	988
	実施延時間	8.0	14.0	18.0	66.0	36.0	33.0	175.0
天童市	実施延回数	52	27	25	48	177	23	352
	実施延人員	192	126	142	226	1,249	78	2,013
	実施延時間	67.5	32.0	34.5	55.0	294.0	30.5	513.5
西村山 広域行政 事務組合	実施延回数	82	81	10	115	48	18	354
	実施延人員	778	370	70	545	261	120	2,144
	実施延時間	233.5	58.5	8.0	76.5	39.5	14.5	430.5
村山市	実施延回数	52	52	12	15	7	21	159
	実施延人員	208	208	65	63	63	181	788
	実施延時間	156.0	156.0	18.0	25.0	16.0	32.5	403.5
東根市	実施延回数	66	72	5	13	7	0	163
	実施延人員	447	484	26	59	42	0	1,058
	実施延時間	33.5	130.5	6.0	19.5	13.0	0.0	202.5
尾花沢市	実施延回数	100	50	50	40	10	0	250
	実施延人員	450	400	500	280	80	0	1,710
	実施延時間	980.0	800.0	1,400.0	420.0	240.0	0.0	3,840.0
最上広域 市町村圏 事務組合	実施延回数	172	112	38	56	51	35	464
	実施延人員	402	443	148	215	292	106	1,606
	実施延時間	89.5	135.5	57.0	76.5	101.5	38.5	498.5
米沢市	実施延回数	103	88	50	40	40	7	328
	実施延人員	530	390	250	150	180	40	1,540
	実施延時間	156.0	192.0	73.0	70.0	95.0	35.0	621.0
南陽市	実施延回数	74	84	1	7	17	4	187
	実施延人員	943	1,008	9	53	160	92	2,265
	実施延時間	37.0	121.0	1.5	8.0	33.0	24.0	224.5
高島町	実施延回数	292	8	1	11	6	61	379
	実施延人員	1,049	48	4	61	33	168	1,363
	実施延時間	314.5	8.0	1.0	16.5	9.5	59.5	409.0
川西町	実施延回数	135	50	3	6	2	5	201
	実施延人員	540	250	12	30	10	17	859
	実施延時間	135.0	100.0	12.0	9.0	2.0	26.0	284.0
西置賜 行政組合	実施延回数	31	33	11	64	63	12	214
	実施延人員	94	182	56	327	406	111	1,176
	実施延時間	19.0	49.0	14.0	91.0	89.5	17.5	280.0
鶴岡市	実施延回数	300	72	65	75	70	80	662
	実施延人員	1,200	288	256	300	280	320	2,644
	実施延時間	300.0	144.0	130.0	150.0	140.0	160.0	1,024.0
酒田地区 広域行政 組合	実施延回数	111	13	53	68	3	70	318
	実施延人員	354	52	252	304	12	349	1,323
	実施延時間	68.0	15.5	76.0	80.0	4.0	76.5	320.0
合 計	実施延回数	1,672	811	353	633	529	497	4,495
	実施延人員	9,164	4,890	2,171	3,292	3,333	3,298	26,148
	実施延時間	2,842.5	2,078.0	1,890.0	1,234.0	1,136.0	804.5	9,985.0
	1回当たり参加人数	6	6	6	5	6	7	6
	1回当たり実施人数	2	3	5	2	2	2	2

# 第 6 章

## 消防防災航空隊の活動状況

第1表 消防防災ヘリコプター運航状況

平成20年1月1日～平成20年12月31日

区分		月別												合計	総計		
		1月	2月	3月	4月	5月	6月	7月	8月	9月	10月	11月	12月				
緊急 運航	火災防ぎよ 活 動	件数				1	2		1						4	78件 [103] 102:09	
		時間				1:27	3:08		1:12						5:47		
	救 助 活 動	件数		1	4	5	3	7	9	5	7	7			48		
		時間		0:23	4:07	6:48	2:34	5:36	8:29	4:50	3:47	7:39			44:13		
	救 急 活 動	件数	1	3 (1)	2 (2)	3 (3)	2 (2)	1 (4)	6 (6)	1 (1)	6 (6)	2			13 (25)		
		時間	0:24	3:20	1:42	4:56	0:35	2:53	2:57	1:27	2:10	1:30			21:54		
	災害応急対策 活 動	件数						2	2	2			1		7		
		時間						3:07	1:33	3:06			1:33		9:19		
	広域航空消 防防災応 援 活 動	件数						5				1			6		
		時間						19:32				1:24			20:56		
	そ の 他	件数													0		
		時間													0:00		
	災害予防活動	件数				1									1		1件
		時間				1:31									1:31		1:31
消防 防災 活動	自 隊 訓 練	件数	6	26	37	25	25	16	15	26	20	21	11		228	292件 183:02	
		時間	3:25	14:17	29:01	14:01	16:23	9:14	7:53	15:01	8:23	10:52	6:24		134:54		
	合 同 訓 練	件数	1	1		4	3	1			11	18	2		41		
		時間	0:34	0:20		2:57	3:18	0:35			7:55	11:40	1:11		28:30		
	連 携 訓 練	件数		3			3	3	6	1	1	6			23		
		時間		1:39			2:03	3:13	6:07	0:54	0:56	4:46			19:38		
一般行政活動	件数					1	1	1		1	2	2		8	8件		
	時間					2:25	1:04	0:21		0:53	2:32	2:40		9:55	9:55		
その他の活動	件数													0	0件		
	時間													0:00	0:00		
整 備	件数	5	1	4			2	5			1	3		21	21件		
	時間	5:30	0:23	0:46			0:25	1:09			0:13	0:59		9:25	9:25		
合 計	件数	13	35 (1)	47 (2)	39 (3)	37 (2)	38 (4)	39 (6)	35 (1)	40 (6)	58	19	0	400 (25)	400件 [425]		
	時間	9:53	20:22	35:36	31:40	30:26	45:39	29:41	25:18	24:04	40:36	12:47	0:00	306:02	306:02		
運航休止日数	日数	23		1.5	5		1.5	7		6	1	20.5	31	96.5	96.5日		

## 第2表 消防防災ヘリコプター運航実績の推移

### 1 緊急運航の内容別推移

		平成15年		平成16年		平成17年		平成18年		平成19年		平成20年	
火災防ぎよ	件数	6	8.0%	4	6.1%	3	4.8%	1	1.3%	3	3.5%	4	5.1%
	時間	6:46	6.9%	2:23	2.6%	5:43	8.2%	1:44	2.3%	2:56	2.9%	5:47	5.7%
救 助	件数	47	62.7%	36	54.5%	48	76.2%	57	76.0%	67	78.8%	48	61.5%
	時間	58:33	60.0%	41:30	44.9%	47:54	68.8%	46:43	62.4%	77:59	76.1%	44:13	43.3%
救 急	件数	18	24.0%	15	22.7%	10	15.9%	13	17.3%	12	14.1%	13	16.7%
	時間	27:11	27.9%	25:15	27.3%	14:35	20.9%	22:27	30.0%	15:42	15.3%	21:54	21.4%
(救助からの引継救急)	件数	(22)		(19)		(25)		(31)		(26)		(25)	
災 害 応 急	件数	4	5.3%	4	6.1%	0	0.0%	4	5.3%	2	2.4%	7	9.0%
	時間	5:01	5.1%	4:32	4.9%	0:00	0.0%	3:57	5.3%	4:05	4.0%	9:19	9.1%
広 域 応 援	件数	0	0.0%	7	10.6%	2	3.2%	0	0.0%	1	1.2%	6	7.7%
	時間	0:00	0.0%	18:48	20.3%	1:26	2.1%	0:00	0.0%	1:49	1.8%	20:56	20.5%
そ の 他	件数	0	0.0%	0	0.0%	0	0.0%	0	0.0%	0	0.0%	0	0.0%
	時間	0:00	0.0%	0:00	0.0%	0:00	0.0%	0:00	0.0%	0:00	0.0%	0:00	0.0%
合 計	件数	75	100.0%	66	100.0%	63	100.0%	75	100.0%	85	100.0%	78	100.0%
	時間	97:31	100.0%	92:28	100.0%	69:38	100.0%	74:51	100.0%	102:31	100.0%	102:09	100.0%

### 2 運航実績の内容別推移

		平成15年		平成16年		平成17年		平成18年		平成19年		平成20年	
緊 急 運 航	件数	75	22.7%	66	17.2%	63	18.4%	75	19.4%	85	20.7%	78	19.5%
	時間	97:31	31.1%	92:28	26.8%	69:38	25.7%	74:51	24.1%	102:31	31.2%	102:09	33.4%
災 害 予 防 活 動	件数	1	0.3%	1	0.3%	0	0.0%	1	0.3%	0	0.0%	1	0.3%
	時間	1:02	0.3%	1:30	0.4%	0:00	0.0%	0:54	0.3%	0:00	0.0%	1:31	0.5%
消 防 防 災 訓 練	件数	218	66.1%	282	73.2%	257	75.1%	289	74.9%	295	72.0%	292	73.0%
	時間	183:30	58.6%	222:37	64.4%	183:45	67.9%	215:47	69.5%	206:52	63.0%	183:02	59.8%
一 般 行 政 活 動	件数	7	2.1%	7	1.8%	7	2.0%	10	2.6%	9	2.2%	8	2.0%
	時間	8:04	2.6%	9:31	2.8%	9:38	3.6%	12:41	4.1%	9:47	3.0%	9:55	3.2%
そ の 他 の 活 動	件数	0	0.0%	2	0.5%	3	0.9%	0	0.0%	0	0.0%	0	0.0%
	時間	0:00	0.0%	2:29	0.7%	2:15	0.8%	0:00	0.0%	0:00	0.0%	0:00	0.0%
整 備	件数	29	8.8%	27	7%	12	3.5%	11	2.8%	21	5.1%	21	5.3%
	時間	23:10	7.4%	16:52	4.9%	5:14	1.9%	6:09	2.0%	8:56	2.7%	9:25	3.1%
合 計	件数	330	100.0%	385	100.0%	342	100.0%	386	100.0%	410	100.0%	400	100.0%
	時間	313:17	100.0%	345:27	100.0%	270:30	100.0%	310:22	100.0%	328:06	100.0%	306:02	100.0%
運 航 休 止 日 数	日 数	97		95.3		98.5		89.8		97.5		96.5	

(注1) 緊急運航中、救急活動の( )件数は、救助活動等からの引き継ぎの救急活動

(注2) 各年の右欄の%は各年の構成比

消 防 年 報 (平成21年度刊行)

---

編集 山形県総務部危機管理室総合防災課

〒990-8570 山形市松波二丁目8番1号

電 話	NTT	023-630-2228 2671
	防災行政無線	6 (又は7) -800-1245
F A X	NTT	023-633-4711
	防災行政無線	6 (又は7) -800-1500 1501

発行 平成22年3月

---